



# Jornal Oficial Rio das Ostras

Órgão Oficial do Município de Rio das Ostras - Ano XII - Edição Especial nº 772 - de 31 de Dezembro de 2015

## AUMENTO DO EFETIVO

### Réveillon terá 262 homens da Guarda Municipal e da Polícia Militar

Rio das Ostras reforça, mais uma vez, a Segurança Pública na alta temporada de verão. Para a noite do Réveillon serão 120 Guardas Municipais e 142 Policiais Militares circulando pelas orlas de Costazul, Centro, Boca da Barra, Lagoa e Praia de Iriry. Também estarão atuando nas vias públicas e em alguns pontos de ônibus. A decisão foi tomada em reunião na segunda, dia 28, com a presença de representantes da Administração Municipal e do Comandante do 32º Batalhão da Polícia Militar, Coronel Marco Aurélio Ciarline Guarabira Vollmer.

O objetivo é oferecer mais segurança nesta época do ano, quando a população triplica com a chegada de turistas. A Guarda Municipal alerta que, na véspera do Réveillon, várias ruas de acesso à orla do Centro e de Costazul serão fechadas para facilitar o acesso das pessoas que irão acompanhar a queima de

fogos nas praias. Oito guarda-vidas estarão de plantão na orla do Centro, entre a Concha Acústica, Praça José Pereira Câmara e a Feirinha, na Avenida Amazonas.

A segurança também será reforçada com dois trailers da Guarda Municipal que irão funcionar 24 horas, instalados ao lado da Concha Acústica, na Praça São Pedro; e na Praça da Baleia, em Costazul.

A partir do dia 2 de janeiro, a Polícia Militar irá intensificar o patrulhamento na cidade com mais 30 policiais, que irão se somar aos 20 que já trabalham diariamente no Município. Já a Guarda Municipal terá um reforço diário de 50 homens.

A Guarda Municipal também estará atenta ao abuso de som alto nas ruas da cidade, que atrapalha o sossego dos moradores. O alto volume nos veículos será proibido conforme o artigo 228 do

Código de Trânsito Brasileiro (CTB). Para coibir estas irregularidades, duas equipes do Grupo de Operações Especiais (GOE) vão intensificar a fiscalização na área central e ruas da cidade. O infrator autuado perde 5 pontos na Carteira de Habilitação e ainda paga multa de R\$ 127,69.

**GUARDA-VIDA** - A Secretaria de Segurança Pública também reforçou a equipe de Guarda-Vidas, que inicia seus trabalhos a partir do próximo dia 31, com um reforço de 10 homens nas orlas das praias do Centro, de Iriry, Bosque, Mar do Norte, além das Lagoas Salgada e de Iriry. A equipe contará com um stand up paddle na Lagoa do Iriry. Ao todo, serão 16 Guarda-Vidas entre o dia 31 a 4 de janeiro.

Já a equipe de Salva-Vidas do Corpo de Bombeiros irá atuar exclusivamente nas praias de Costazul, Remanso, Praça da Baleia e Boca da Barra.

#### REFORÇO DA PM PARA VERÃO

- A partir do dia 2 de janeiro, a 3ª Companhia do 32º Batalhão da Polícia Militar em Rio das Ostras conta com um reforço de mais 30 Policiais Militares, que ficarão na cidade até o final do verão.

Eles vão se juntar aos 20 homens que já trabalham diariamente na cidade. Eles também irão atuar na equipe de PMs que está fazendo o patrulhamento de bicicleta na orla das praias do Centro, Bosque e Costazul. Os Policiais Militares irão contar com nove viaturas e duas motos para fazer o patrulhamento no Município.



Reforço nas ruas e orlas de Rio das Ostras começa nesta quinta, dia 31



**Ao Senhor Prefeito**

**Alcebiades Sabino dos Santos**

**Prefeito de Rio das Ostras**

Assunto : IX Edição do Premio Empreendedor

Senhor Prefeito ,

Cumprindo o cronograma estabelecido pela coordenação estadual da IX edição do Prêmio Sebrae Prefeito Empreendedor , temos o prazer de comunicar à V. Exa. que o projeto “ Turismo , Qualidade e Trabalho : Reinventando o Futuro em Rio das Ostras ” foi selecionado para concorrer nas categorias “ Melhor Projeto ” e “ Inovação e Sustentabilidade ” , na próxima etapa da premiação e que o município de Rio das Ostras encontra – se entre os municípios finalistas .

A partir de Janeiro , iniciaremos as visitas técnicas e estes projetos , com o objetivo de conhecer de perto todas as experiências e ações exitosas que foram inscritas na competição .

Após esta avaliação , os municípios finalistas serão indicados para a comissão julgadora que se reunirá no primeiro bimestre de 2016 , para decidir os vencedores . Os detalhes desta visita serão acertados , brevemente , pelo Escritório do Sebrae em sua região.

Parabéns ! Agradecemos sua participação e desejamos sucesso nesta nova etapa do Prêmio .

Atenciosamente ;

**CEZAR VASQUEZ**

Diretor – superintendente

## PODER EXECUTIVO PODER LEGISLATIVO

**ALCEBÍADES SABINO DOS SANTOS**

*Prefeito*

**GELSON APICELO**

*Vice-Prefeito*

**ALDEM VIEIRA DE SOUZA JUNIOR**

*Chefe de Gabinete*

**EDUARDO PACHECO DE CASTRO**

*Procurador Geral*

**EDSON LISBOA**

*Controlador Geral*

**ANA CRISTINA DE C. M. GUERRIERI**

*Secretária de Saúde*

**PEKER GONÇALVES DA MATA**

*Secretário de Administração e Modernização da Gestão Pública*

**JOÃO BATISTA ESTEVES GONÇALVES**

*Secretário de Fazenda*

**WAYNER FAJARDO GASPARELLO**

*Secretário de Obras*

**MAURICIO PARAGUASSU PINHEIRO**

*Secretário de Planejamento, Urbanismo e Habitação*

**ROSINEIDE AZEREDO DOS SANTOS**

*Secretária de Bem-Estar Social*

**PAULO CÉSAR VIANA**

*Secretário de Segurança Pública*

**ALBERTO MOREIRA JORGE**

*Secretário de Esporte e Lazer*

**ANDRÉA MACHADO PEREIRA DE CARVALHO**

*Secretária de Educação*

**OSMAR SOARES DE OLIVEIRA FILHO**

*Secretário de Comunicação Social*

**ERONEI LEITE**

*Secretária de Ciência, Tecnologia e Inovação*

**MAGNO ANTONIO PESSANHA DA MATA**

*Secretário de Serviços Públicos*

**CARLA ENNES DA SILVA**

*Secretária de Desenvolvimento Econômico e Turismo*

**NIVALDO TALON HESPANHOL**

*Secretário do Ambiente,*

*Sustentabilidade, Agricultura e Pesca*

**EDSON LUIZ PEREIRA**

*Secretário de Transportes Públicos, Acessibilidade e Mobilidade Urbana*

**MARCELO CASTRO DE ABREU**

*Presidente do OstrasPrev - Rio das Ostras Previdência*

**COSME DOS SANTOS**

*Presidente da Fundação Rio das Ostras de Cultura*

### MESA DIRETORA

**ALZENIR PEREIRA MELLO**

*PRESIDENTE*

**ALUISIO ROBERTO VIANA DA SILVA**

*VICE-PRESIDENTE*

**MISAIAS DA SILVA MACHADO**

*1º SECRETÁRIO*

**VANDERLAN MORAES DA HORA**

*2º SECRETÁRIO*

### VEREADORES

**ADEMIR MENDES DE ANDRADE**

**ALAN GONÇALVES MACHADO**

**ALCEMIR JÓIA DA BOA MORTE**

**ALEX CABRAL SILVA**

**CARLOS ALBERTO AFONSO FERNANDES**

**DEUCIMAR TALON TOLEDO**

**ELOI DUTRA DOS REIS**

**MARCELINO CARLOS DIAS BORBA**

**ROBSON CARLOS DE OLIVEIRA GOMES**

## EXPEDIENTE



**ÓRGÃO OFICIAL DO MUNICÍPIO DE RIO DAS OSTRAS**

**Criado pela Lei nº 534/01**

**PREFEITURA MUNICIPAL DE RIO DAS OSTRAS**

**Rua Campo de Albacora, 75-**

**Loteamento Atlântica - Tel.: 2771-1515**

**E.mail- pmro@pmro.rj.gov.br**

**Impressão:**

**Departamento de Patrimônio e Serviços Gerais da Secretaria Municipal de Administração**

**TIRAGEM: 3.000 (três mil exemplares)**

**Responsável**

**SECRETARIA DE COMUNICAÇÃO SOCIAL**

**TELEFAX.: 2771 6550 / 2771 6642**

**CÂMARA MUNICIPAL DE RIO DAS OSTRAS**

**Praça Papa João Paulo II, Km 157**

**Loteamento Verdes Mares - Tel.2760-1060**

# *Réveillon*



**UNIÃO PARA SUPERAR DESAFIOS,  
DEDICAÇÃO PARA GARANTIR  
NOVAS CONQUISTAS!**



# ATOS do EXECUTIVO

## Gabinete do Prefeito

### LEI COMPLEMENTAR Nº. 044/2015

Altera a LC 508/2000 – Código Tributário do Município de Rio das Ostras.

**Art. 1º** - A Tabela nº 008, do Anexo XIII, da Lei Municipal nº 508/2000, passa a vigorar com a seguinte redação:

#### TABELA Nº 008 – APREENSÃO DE BENS MÓVEIS, SEMOVENTES E DE MERCADORIA.

##### NATUREZA DO SERVIÇO|VALOR

- 1- Arrecadação de bens abandonados em vias públicas|**143,52**
- 2- Apreensão de animais|**71,72**
- 3- Apreensão de mercadorias: a) perecíveis |**43,06**  
b) não perecíveis|**14,34**
- 4- Remoção de veículo Tipo Leve "A": ciclomotor, motoneta e motocicleta|**63,89**
- 5- Remoção de veículo Tipo Leve "B": triciclo, quadriciclo, automóvel, utilitário até 8 (oito) passageiros, caminhonete e camioneta|**158,13**
- 6- Remoção de veículo Tipo Leve "C": utilitário acima de 8 (oito) passageiros ou de transporte de carga|**229,00**
- 7- Remoção de veículo Tipo Pesado: ônibus, microônibus, caminhão, caminhão-trator, trator de rodas, trator-misto, chassi-plataforma, motor-casa, reboque ou semi-reboque e suas combinações|**323,04**
- 8- Diária de depósito de veículo Tipo Leve "A": ciclomotor, motoneta e motocicleta |**34,29**
- 9- Diária de depósito de veículo Tipo Leve "B": triciclo, quadriciclo, automóvel, utilitário até 8 (oito) passageiros, caminhonete e camioneta|**74,91**
- 10- Diária de depósito de veículo Tipo Leve "C": utilitário acima de 8 (oito) passageiros ou de transporte de carga|**118,23**
- 11- Diária de depósito de veículo Tipo Pesado: ônibus, microônibus, caminhão, caminhão-trator, trator de rodas, trator-misto, chassi-plataforma, motor-casa, reboque ou semi-reboque e suas combinações|**145,46**

**Art. 2º** - Esta Lei entra em vigor na data de sua publicação, revogadas as disposições em contrário.

Gabinete do Prefeito, 31 de dezembro de 2015.

**ALCEBÍADES SABINO DOS SANTOS**  
Prefeito do Município de Rio das Ostras

### DECRETO Nº 1374/2015

Revoga o Decreto nº 1184/2015.

**O PREFEITO DO MUNICÍPIO DE RIO DAS OSTRAS**, Estado do Rio de Janeiro, no uso de suas atribuições legais;

#### DECRETA :

**Art. 1º** - Fica revogado o Decreto nº 1184/2015, publicado na Edição nº 726 do Jornal Oficial do Município, que circulou no período de 23 a 29/01/2015.

**Art. 2º**- Este Decreto entra em vigor na data de sua publicação, surtindo seus efeitos a contar de 01/01/2016.

Gabinete do Prefeito, 31 de dezembro de 2015.

**ALCEBÍADES SABINO DOS SANTOS**  
Prefeito do Município de Rio das Ostras

### DECRETO Nº 1375/2015

Reajusta a Contribuição de Iluminação Pública, conforme determina o art. 7º da Lei Municipal 736/2002, com a redação dada pela Lei Municipal 1306/2008.

**O PREFEITO DO MUNICÍPIO DE RIO DAS OSTRAS**, Estado do Rio de Janeiro, no uso de suas atribuições legais,

**CONSIDERANDO** o que determina o artigo 7º da Lei Municipal nº 736/2002, com a redação dada pela Lei Municipal nº 1306/2008;

**CONSIDERANDO** as Resoluções Homologatórias nºs 1.861/15, 1.869/15 e 1.945/15, da Agência Nacional de Energia Elétrica – ANEEL, que homologaram os resultados dos reajustes tarifários do ano de 2015; e

**CONSIDERANDO** o reajuste tarifário apurado no Processo Administrativo nº 37431/2015

#### DECRETA:

**Art. 1º** - Fica reajustado o valor da Contribuição de Iluminação Pública (CIP), conforme determinado pelo art. 7º da Lei nº 736/2002, com a redação dada pela Lei 1306/2008, conforme índice apurado pela Agência Nacional de Energia Elétrica – ANEEL.

**Art. 2º** - A tabela da Contribuição de Iluminação Pública mensal e variável, de acordo com a quantidade de

consumo de energia elétrica e categoria de consumidor, aplicado o reajuste, passa a ter os valores dispostos na tabela do Anexo Único deste Decreto.

**Art. 3º** - Este Decreto entra em vigor na data de sua publicação.

Gabinete do Prefeito, 31 de dezembro de 2015.

**ALCEBÍADES SABINO DOS SANTOS**  
Prefeito do Município de Rio das Ostras

#### ANEXO ÚNICO DO DECRETO 1375/2015

<b>Tabela da Contribuição para Custeio do Serviço de Iluminação Pública</b>	
<b>Tarifa Bandeira Vermelha - Res. Homologatória ANEEL nº 1945/2015 - Reajuste Tarifário de 2015 de 58,53%</b>	
<b>CLASSE: RESIDENCIAL</b>	
<b>FAIXAS DE CONSUMO MENSAL – kWh</b>	<b>VALOR</b>
0 – 300	9,83
301 – 400	16,53
401 – 500	22,73
501 – 600	24,81
601 – 700	30,99
701 – 800	33,05
801 – 900	39,27
901 – 1.000	41,33
1.001 – 1.200	47,51
1.201 – 1.400	49,59
1.401 – 1.600	55,79
1.601 – 1.800	61,97
Acima de 1.800	82,64
<b>CLASSE COMERCIAL</b>	
<b>FAIXAS DE CONSUMO MENSAL- kWh</b>	<b>VALOR</b>
Até 350	44,18
351 – 500	50,70
501 – 1.000	57,04
1.001 – 2.000	63,36
2.001 – 3.000	68,37
3.001 – 4.000	93,85
4.001 – 5.000	103,68
5.001 – 6.000	133,48
6.000 – 7.000	149,02
7.001 – 8.000	164,87
8.001 – 9.000	180,72
9.001 – 10.000	196,58
Acima de 10.000	244,14
<b>CLASSE INDUSTRIAL</b>	
<b>FAIXAS DE CONSUMO MENSAL- kWh</b>	<b>VALOR</b>
0 – 1.000	41,14
1.001 – 3.000	69,71
3.001 – 5.000	95,75
5.001 – 8.000	122,39
8.001 – 10.000	149,02
10.001 – 15.000	177,87
15.001 – 20.000	204,98
20.001 – 30.000	231,45
30.001 – 80.000	258,40
80.001 – 120.000	329,74
120.001 – 150.000	370,96
150.001 – 200.000	413,49
200.001 – 300.000	453,40
300.001 – 400.000	494,61
Acima de 400.000	619,77

## Secretaria de Bem-Estar Social

### RESULTADO DOS RECURSOS DO PROCESSO SELETIVO SIMPLIFICADO – EDITAL 02/2015

Resultados de todos os recursos apresentados do Processo Seletivo Simplificado para preenchimento das vagas disponibilizadas na SEMBES - Secretaria Municipal de Bem-Estar Social, publicado no Jornal Oficial do Município de Rio das Ostras Edição 763, Edital nº 02/2015, após análise da Comissão.

#### REQUERENTE|PROCESSO|RESULTADO

**Aline Bessa de Souza**|37126/2015|Indeferido  
**Anderson Lucena de Lima**|37033/2015|Indeferido  
**Carmecilda dos Santos da Silva**|36954/2015|Indeferido  
**Claudia Cristina de Jesus Lima**|37002/2015|Indeferido  
**Debora de Souza Esteves**|36987/2015|Deferido  
**Debora de Souza Esteves**|36990/2015|Indeferido  
**Debora de Souza Esteves**|36988/2015|Indeferido  
**Debora de Souza Esteves**|36989/2015|Indeferido  
**Debora de Souza Esteves**|36986/2015|Indeferido  
**Debora de Souza Esteves**|36992/2015|Deferido  
**Joselina Moreira da Conceição**|37001/2015|Indeferido  
**Leandro Fazziola Mendel**|36970/2015|Deferido  
**Lilian de Jesus dos Santos Gomes**|37039/2015|Indeferido  
**Maria das Graças da Silva**|37003/2015|Deferido  
**Marisa Aparecida Dias**|37030/2015|Deferido  
**Nathalia Freitas Rosendo Maximo**|36935/2015|Indeferido  
**Neuci Rocha Aguiar**|36919/2015|Indeferido  
**Ozeas Guimarães da Silva Júnior**|36909/2015|Indeferido  
**Renata dos Santos Silva**|36999/2015|Indeferido  
**Thaina Possidonio Felizardo**|36936/2015|Indeferido  
**Valmir da Silva Oliveira**|36940/2015|Indeferido  
**Veronica Aparecida dos Santos**|36921/2015|Indeferido  
**Wagner Luiz da Silva Guimarães**|36893/2015|Indeferido

#### ROSENILDO CORREA VIANA

Subsecretário de Bem-Estar Social

### RESULTADO FINAL DO PROCESSO SELETIVO SIMPLIFICADO – EDITAL 02/2015

Relação da Classificação dos Candidatos inscritos no Processo Seletivo Simplificado para preenchimento das vagas disponibilizadas na SEMBES - Secretaria Municipal de Bem-Estar Social, conforme Edital nº 02/2015, publicado no Jornal Oficial do Município 763 de 30 de outubro de 2015, cabendo recurso, dirigido à comissão, que deverá ser autuado no Protocolo Geral no prazo de 48 horas, a contar da data desta publicação.

#### Classificação do Processo Seletivo Simplificado da Secretaria de Bem-Estar Social para o cargo de ASSISTENTE SOCIAL

CLASSIFICAÇÃO|NOME|CPF|DATA DE NASCIMENTO|EXP. PROF. PRIVADA|EXP. PROF. PÚBLICA|FORMAÇÃO ACADÊMICA|CURSOS |TOTAL

1|**JOSSIMERY ANTONIA FARIA DA SILVA**|003.759.487-75|26/09/1962|1,5|3,0|1,0|4,0|9,5  
 2|**TACIANE DE PAULA BERGE**|093.376.087-66|21/12/1979|1,5|3,0|1,0|4,0|9,5  
 3|**SUSIANE DE OLIVEIRA ARAUJO**|982.753.217-00|31/12/1967|1,5|3,0|1,0|4,0|9,5  
 4|**BÁRBARA DA SILVA BRAGA**|080.838.987-40|20/11/1979|1,0|3,0|1,0|4,0|9,0  
 5|**GENAINA BASTOS LAURINDO**|056.112.487-64|27/08/1983|1,0|3,0|1,0|4,0|9,0  
 6|**MARCIA HELENA FIGUEIREDO MENEZES**|807.673.117-87|30/03/1963|1,5|3,0|1,0|3,5|9,0  
 7|**CARLA ROGÉRIA DE PAULA BARCELOS FERREIRA**|030.512.257-62|02/03/1973|1,5|2,0|1,0|4,0|8,5  
 8|**RITA VIANNA NORAL**|965.666.047-15|22/05/1965|1,5|3,0|0,0|4,0|8,5  
 9|**ROSIMERE VASCONCELLOS FORTE**|010.454.537-22|30/05/1968|1,5|3,0|0,0|4,0|8,5  
 10|**ANDREA MARQUES DE ALMEIDA**|077.616.757-08|09/03/1977|0,5|3,0|1,0|4,0|8,5  
 11|**GISELA NAKAZIMA PIERRE DE BARROS**|056.944.327-03|03/10/1981|0,5|3,0|1,0|4,0|8,5  
 12|**ROSENY RICALDE FIGUEIREDO DA SILVA**|015.067.997-10|29/07/1973|0,5|3,0|1,0|4,0|8,5  
 13|**FRANCIANE SOARES CASTILHO**|100.993.697-29|26/12/1984|0,5|3,0|1,0|4,0|8,5  
 14|**CRISTINA LUCIA SANTANA DE SOUZA**|887.463.717-34|05/05/1966|0,5|3,0|1,0|4,0|8,5  
 15|**MARIA CLARA DE OLIVEIRA PAULA BATISTA**|078.539.197-51|18/08/1978|0,5|3,0|1,0|4,0|8,5  
 16|**MARGARELI URBANO**|020.870.989-48|31/12/

1975|0,0|3,0|1,0|4,0|8,0  
 17|**KEIDMA APARECIDA DAVID DE ALMEIDA PEREIRA**|003.222.577-60|18/07/1969|1,0|3,0|0,0|4,0|8,0  
 18|**FERNANDA BRAGA DE SOUZA**|084.137.447-33|19/07/1979|0,0|3,0|1,0|4,0|8,0  
 19|**JULIANA SOUZA DOS SANTOS**|057.156.937-48|31/10/1983|0,0|3,0|1,0|4,0|8,0  
 20|**ALINE DA SILVA PRAXEDES VIEIRA CONSOLI LIMA**|092.985.087-43|23/11/1981|0,0|3,0|1,0|4,0|8,0  
 21|**SONIA LOPES CUNHA DA SILVA**|869.680.507-06|03/06/1966|0,0|3,0|1,0|4,0|8,0  
 22|**MARIA LAINE GOMES DE OLIVEIRA**|571.031.277-00|30/04/1958|0,0|3,0|1,0|4,0|8,0  
 23|**ROGERIA CRESCO DA SILVA TAVARES**|078.336.857-71|27/02/1976|0,0|3,0|1,0|4,0|8,0  
 24|**DAYANA DOS SANTOS MUZYLAERT**|096.507.867-16|24/11/1982|0,0|3,0|1,0|4,0|8,0  
 25|**ELZIRA ELISANGELA SANTUCHI ROCHA**|027.290.717-09|30/09/1972|0,0|3,0|1,0|4,0|8,0  
 26|**IVONE DOS SANTOS MAGALDI**|099.317.027-70|26/10/1982|1,0|2,0|1,0|4,0|8,0  
 27|**EDNA MENEZES DA COSTA**|089.071.697-80|20/07/1980|0,0|3,0|1,0|3,5|7,5  
 28|**THAMIRIS RAMOS VALENÇA**|059.194.907-56|07/11/1987|1,5|2,0|0,0|4,0|7,5  
 29|**REGINA CELIA RIBEIRO DE SIQUEIRA**|424.269.447-49|07/06/1957|1,5|1,0|1,0|4,0|7,5  
 30|**INGRID CURTY GERVÁSIO**|058.751.157-50|21/09/1989|0,5|3,0|0,0|4,0|7,5  
 31|**ANDREA DO VAL AMORIM**|093.155.267-24|03/07/1981|0,0|3,0|1,0|3,0|7,0  
 32|**ELIZANGELA BARROS DA COSTA**|114.161.127-90|11/04/1986|0,0|3,0|0,0|4,0|7,0  
 33|**ANDREA VIANA JOÃO**|041.918.967-09|28/06/1976|0,0|3,0|0,0|4,0|7,0  
 34|**REJANY FERREIRA RAYDER DOS SANTOS**|077.547.397-98|01/07/1962|0,0|3,0|0,0|4,0|7,0  
 35|**VERA CLEIDE DOS SANTOS**|726.168.227-68|12/04/1962|0,0|3,0|0,0|4,0|7,0  
 36|**THUANNY ALVES FONSECA**|119.103.177-21|20/12/1989|0,0|2,0|1,0|4,0|7,0  
 37|**ANA MARIA LIMA CALDAS**|835.585.007-68|05/05/1961|0,0|2,0|1,0|4,0|7,0  
 38|**GLAUCE JANE LOPES MOTA**|095.534.517-05|23/02/1981|0,5|3,0|1,0|2,5|7,0  
 39|**ROSEMERE DA SILVA GONÇALVES**|023.586.957-00|14/03/1974|0,0|3,0|0,0|4,0|7,0  
 40|**CAROLINE MAGALHÃES MARQUES**|110.312.577-05|21/10/1984|0,0|2,0|1,0|4,0|7,0  
 41|**FRANCINEIDE ISABELA LOPES PEREIRA**|851.797.874-91|21/08/1975|0,0|3,0|1,0|3,0|7,0  
 42|**NAYLA VELBERTO TIL**|123.733.757-70|12/05/1987|0,0|3,0|0,0|4,0|7,0  
 43|**CONCEIÇÃO DE CASTRO E SOUZA**|018.920.947-03|15/10/1971|0,0|3,0|1,0|2,5|6,5  
 44|**MARTA VALÉRIA DA SILVA COSTA**|680.268.467-53|28/10/1960|0,5|3,0|1,0|2,0|6,5  
 45|**WANDA MATIAS**|096.914.087-83|26/04/1981|0,0|3,0|0,0|3,5|6,5  
 46|**ANA CLAUDIA DE SOUZA**|102.424.077-06|02/01/1981|0,5|2,0|0,0|4,0|6,5  
 47|**WÂNIA DA COSTA GOMES ARRUDA**|986.322.107-63|10/07/1966|1,5|2,0|0,0|3,0|6,5  
 48|**SILVANIA DAMACENO MONELIS**|071.882.787-25|02/09/1975|0,0|3,0|0,0|3,5|6,5  
 49|**FÁTIMA APARECIDA MARROSO TRINDADE**|088.777.807-03|11/03/1980|1,5|3,0|1,0|1,0|6,5  
 50|**LUCIA GRACE PESSANHA MOURA DA SILVA**|074.589.957-93|01/09/1976|1,5|3,0|0,0|1,5|6,0  
 51|**ANDREZA OLIVEIRA LIMA DAMÁRIO**|092.946.187-81|23/09/1981|1,0|3,0|0,0|2,0|6,0  
 52|**ELISA PAULA E SILVA**|107.159.307-29|04/02/1984|0,0|3,0|0,0|3,0|6,0  
 53|**VANESSA PINTO DA CONCEIÇÃO**|106.351.587-44|15/09/1983|0,0|2,0|1,0|3,0|6,0  
 54|**IVANDRA MARIA DE MIRANDA LINHARES**|052.255.187-45|11/06/1974|1,5|2,0|1,0|1,5|6,0  
 55|**GRACIELE DE PAULA GOMES**|116.146.187-63|04/12/1987|0,0|2,0|0,0|4,0|6,0  
 56|**PAULO HENRIQUE FIDELIS CAVALCANTE**|101.223.537-81|14/02/1984|0,0|2,0|0,0|4,0|6,0  
 57|**PEDRO PAES CAMACHO VIANA**|106.575.837-58|25/07/1984|0,0|1,0|1,0|4,0|6,0  
 58|**TERCÍDIA AZEVEDO MONTENEGRO**|755.853.597-20|11/04/1963|1,0|2,0|1,0|2,0|6,0  
 59|**LEANDRO DIAS DE OLIVEIRA**|090.273.017-78|30/12/1980|0,0|3,0|0,0|2,5|5,5  
 60|**JULIANA VIANA TITO**|052.295.177-51|14/06/1975|1,5|2,0|0,0|2,5|5,5  
 61|**KELLY MURAT DUARTE**|079.344.237-05|06/10/1978|0,0|2,0|1,0|2,5|5,5  
 62|**LÍDIA LOOSE**|108.302.177-03|23/03/1983|0,0|2,0|1,0|2,5|5,5  
 63|**MARIA APARECIDA STOCO RICHTER**|490.673.547-

91|08/12/1962|0,0|3,0|1,0|1,5|5,5  
 64|**MILA OLIVEIRA DA SILVA**|097.914.157-57|15/06/1984|0,0|3,0|0,0|2,0|5,0  
 65|**CAMILLA DE OLIVEIRA**|128.128.917-50|05/08/1986|0,0|3,0|0,0|2,0|5,0  
 66|**ANA PAULA DE SOUZA**|068.676.217-75|10/01/1975|1,0|2,0|1,0|1,0|5,0  
 67|**FABIANA NOGUEIRA DE BARROS**|096.224.397-30|23/09/1976|1,0|0,0|0,0|4,0|5,0  
 68|**CARLOS OCTÁVIO FRANCISCO CORREIA JUNIOR**|087.235.997-23|16/07/1981|1,0|0,0|0,0|4,0|5,0  
 69|**ELOIRA SPALLA SIQUEIRA**|104.639.227-19|15/01/1985|1,5|3,0|0,0|0,5|5,0  
 70|**ELAINE LEONARDO GOULART**|037.243.707-92|11/06/1976|1,0|2,0|0,0|1,5|4,5  
 71|**SIMONE MARTINS GUIMARÃES**|995.523.707-44|01/05/1968|1,5|3,0|0,0|0,4|5  
 72|**ANDREIA FERREIRA BARRETO**|082.050.887-05|29/10/1977|0,0|3,0|1,0|0,5|4,5  
 73|**ANA LUCIA DO NASCIMENTO COUTO**|913.913.187-49|03/10/1966|0,0|2,0|0,0|2,5|4,5  
 74|**FILNÉIA CAVARAO STELLT RIBEIRO**|076.096.657-54|30/01/1978|0,0|3,0|1,0|0,5|4,5  
 75|**FRANCIELE VALE AGUIAR**|113.360.227-44|16/04/1987|0,5|0,0|1,0|2,5|4,0  
 76|**ANDREA OITY MARINHO MACHADO**|086.796.287-94|17/06/1979|0,0|3,0|0,0|1,0|4,0  
 77|**LIDIA DOS SANTOS SOUZA RODRIGUES**|025.121.807-43|30/07/1965|0,0|3,0|0,0|1,0|4,0  
 78|**JANDIARA DE CASTRO MINEIRO**|024.071.417-25|26/10/1973|0,0|3,0|0,0|1,0|4,0  
 79|**BRUNA BRAGA VELLOSO**|136.561.277-51|08/03/1990|0,0|2,0|0,0|2,0|4,0  
 80|**ÁGATA VERÔNICA DE SOUZA GUIMARÃES**|096.969.157-21|23/10/1981|0,0|2,0|1,0|1,0|4,0  
 81|**DEYSE LUCI DE ALMEIDA CONCEIÇÃO**|186.150.661-91|08/08/1955|1,0|0,0|0,0|3,0|4,0  
 82|**MARIA DAS GRAÇAS PEREIRA CORDEIRO**|17.790.117-92|21/02/1972|0,0|0,0|0,0|4,0|4,0  
 83|**CAMILA DA COSTA MACHADO AMADO**|121.884.897-99|19/07/1988|0,0|2,0|1,0|1,0|4,0  
 84|**KATIA COSTA MIRANDA**|057.711.587-12|10/04/1986|0,0|3,0|0,0|0,5|3,5  
 85|**ANA CELIA CHAGAS THOMAZ**|104.905.617-56|18/10/1984|0,0|2,0|0,0|1,5|3,5  
 86|**FÁTIMA DE MENEZES MOREUW**|852.465.737-53|01/11/1965|0,0|2,0|1,0,0,5|3,5  
 87|**QUEILA MARCIA MONZATO CARDOSO**|023.590.167-97|19/07/1974|0,0|2,0|0,0|1,5|3,5  
 88|**DALVA GERVASIO FIGUEIREDO**|029.835.627-94|20/06/1972|0,0|2,0|0,0|1,5|3,5  
 89|**RITA DE CASSIA CORDEIRO DE CARVALHO**|767.272.897-00|07/09/1962|0,0|0,0|1,5|2,0|3,5  
 90|**ALINE DOMINGUES FERREIRA**|092.929.677-03|06/09/1981|0,0|0,0|0,0|3,5|3,5  
 91|**KAMILA DE SOUZA ASSUMPÇÃO**|096.147.657-55|11/09/1981|0,0|2,0|0,0|1,5|3,5  
 92|**GLÁUCIA GOMES MENDONÇA**|101.128.527-42|13/10/1985|0,0|0,0|0,0|3,5|3,5  
 93|**KRISTINA CAVALCANTE VASCONCELOS DE MENDONÇA**|057.666.417-02|09/07/1990|0,0|1,0|0,0|2,5|3,5  
 94|**CRISTIANE BARRA PESSANHA**|039.561.347-70|05/01/1975|0,5|0,0|1,5|1,0|3,0  
 95|**PATRICIA VALÉRIA MARINS SOUZA DE ABREU**|017.651.177-63|18/02/1972|0,0|3,0|0,0|0,0|3,0  
 96|**MÁRCIA REGINA CARDOSO DE ASSUNÇÃO BOQUIMPA**|022.348.297-80|13/07/1972|0,0|2,0|0,0|1,0|3,0  
 97|**RENATA CRISTIANE VASCONCELOS DE MORAES**|080.425.467-26|24/01/1977|0,0|3,0|0,0|0,0|3,0  
 98|**RÚBIA BASTOS DE SOUZA**|002.658.737-89|08/11/1972|0,0|0,0|0,0|2,0|3,0  
 99|**THAIS RICARDO TOLEDO**|104.337.707-64|18/11/1983|0,0|2,0|0,0|1,0|3,0  
 100|**MARTA CRISTINA FERRAZ SILVA**|081.462.736-61|06/10/1986|0,0|2,0|0,0|1,0|3,0  
 101|**LUCIANA JORDES AVILA**|059.103.387-90|04/02/1988|0,0|1,0|0,0|1,5|2,5  
 102|**ELIZABETH SEVERIANO DE SOUZA**|021.894.637-66|16/07/1971|1,5|0,0|0,0|1,0|2,5  
 103|**MARCELA DA SILVA SAMPAIO SANT'ANNA**|099.451.237-69|13/05/1983|0,5|2,0|0,0|0,0|2,5  
 104|**RENATA FUNKE LEME**|103.808.157-29|11/09/1983|1,0|0,0|0,0|1,5|2,5  
 105|**MARIA CELESTE COSTA DE ALMEIDA**|763.179.277-15|06/12/1964|0,0|2,0|0,0|0,0|2,0  
 106|**SANDRA MARA DE ALMEIDA**|333.304.117-04|26/01/1952|0,0|0,0|1,0|1,0|2,0  
 107|**NELIANE LEANDRO BARCELOS LIMA**|087.823.277-00|04/04/1979|0,0|0,0|0,0|2,0|2,0  
 108|**ELAINE PINHEIRO NARO**|092.994.387-22|13/01/1982|0,0|2,0|0,0|0,0|2,0  
 109|**NANLA DE SOUZA BONOMETTI**|095.507.347-22|11/09/1983|0,0|0,0|1,0|1,0|2,0  
 110|**MAYRA DOS SANTOS ASSUMPÇÃO**|058.413.237-

92|03/12/1986|1,0|0,0|0,0|1,0|2,0  
 111|**RAFAEL SAMPAIO DA SILVA**|125.482.977-64|22/06/1987|0,0|0,0|0,0|0,2|0,2|0,0  
 112|**PATRICIA JENNIFER NUNES ALMEIDA**|600.484.693-78|10/12/1987|0,0|0,0|0,0|0,2|0,2|0,0  
 113|**DINORAALVES DA CRUZ**|009.097.587-19|16/02/1969|0,5|0,0|1,0|0,0|1,5  
 114|**JULIANA DO CARMO PEREIRA**|113.596.697-44|19/02/1987|1,0|0,0|0,0|0,5|1,5  
 115|**ANA QUELE BOR MEIRA SANTOS**|124.522.857-90|19/03/1988|0,0|0,0|0,0|1,5|1,5  
 116|**FABIANE PEREIRA**|007.304117-37|03/05/1970|0,0|0,0|0,0|1,0|1,0  
 117|**HENEDINA BRIGIDA SANTOS RODRIGUES**|082.531.867-03|19/05/1978|0,0|1,0|0,0|0,0|1,0  
 118|**KEILA ANDREZA ALVES COSTA SILVA**|107.150.747-84|15/03/1986|0,0|0,0|0,0|1,0|1,0  
 119|**TALITA FERREIRA VALENTE**|113.560.707-95|23/04/1987|1,0|0,0|0,0|0,0|1,0  
 120|**LILIANNE ROZY BARCELOS PESSANHA LIBÂNIO**|940.730.907-04|01/06/1964|0,0|0,0|0,0|0,5|0,5  
 121|**LAÍSA LIMA ALVES**|126.557.667-09|24/10/1986|0,0|0,0|0,0|0,5|0,5  
 122|**JENIFER MASCARENHAS SANTOS**|133.860.207-12|01/09/1989|0,0|0,0|0,0|0,5|0,5

**Os candidatos que não obtiveram pontuação em Titulação e Experiência Profissional**  
 CLASSIFICAÇÃO|NOME|CPF|DATA DE NASCIMENTO|EXP. PROF. PRIVADA|EXP. PROF. PÚBLICA|FORMAÇÃO ACADÊMICA|CURSOS |TOTAL  
 123|**SONIA AZEVEDO DA SILVA SOUZA**|845.381.557-72|11/10/1963|0,0|0,0|0,0|0,0|0,0  
 124|**REJANE CRISTINA FERREIRA BRITO**|079.429.407-61|03/02/1978|0,0|0,0|0,0|0,0|0,0  
 125|**RITA DE CÁSSIA CARVALHO CORREIA**|057.494.277-73|10/10/1985|0,0|0,0|0,0|0,0|0,0  
 126|**DAYSE MARIA DA SILVA CACIANO DE OLIVEIRA**|119.629.447-00|21/03/1988|0,0|0,0|0,0|0,0|0,0

**Candidatos com DEFICIÊNCIA**  
 CLASSIFICAÇÃO|NOME|CPF|DATA DE NASCIMENTO|EXP. PROF. PRIVADA|EXP. PROF. PÚBLICA|FORMAÇÃO ACADÊMICA|CURSOS |TOTAL

1|**ENI KELEN DE SOUZA TAVARES**|055.515.937-03|01/10/1986|0,0|0,0|0,0|0,4|0,4  
 2|**PATRICIA SALGADO GALVÃO DOS SANTOS**|050.297.366-89|25/09/1978|0,0|1,0|0,0|0,2|0,3  
 3|**ANA MARIA GUEDES PINHEIRO**|331.823.616-00|09/01/1959|0,0|2,0|0,0|0,2|0,2

**Candidatos indeferidos por inconsistência na documentação**  
 NOME|CPF|  
 IARA VEIGA DAS NEVES LIMA|756.017.457-49  
 MARIA ROBERTASANT'ANA NERY ARAÚJO|106.188.017-66  
 CAROLINA TERRA NETTO DA SILVA|127.290.087-80

**Classificação do Processo Seletivo Simplificado da Secretaria de Bem-Estar Social para o cargo de ASSISTENTE SOCIAL III**

CLASSIFICAÇÃO|NOME|CPF|DATA DE NASCIMENTO|EXP. PROF. PRIVADA|EXP. PROF. PÚBLICA|FORMAÇÃO ACADÊMICA|CURSOS |TOTAL  
 1|**DENISE APARECIDA MIRANDA DE ALMEIDA**|637.707.097-72|11/05/1959|1,5|3,0|1,0|4,0|9,5  
 2|**TACIANE DE PAULA BERGE**|093.376.087-66|21/12/1979|1,5|3,0|1,0|4,0|9,5  
 3|**BARBARA DA SILVA BRAGA**|080.838.987-40|20/11/1979|1,0|3,0|1,0|4,0|9,0  
 4|**MARCIA HELENA FIGUEIREDO MENEZES**|807.673.117-87|30/03/1963|1,5|3,0|1,0|3,5|9,0  
 5|**ANDREA MARQUES DE ALMEIDA**|077.616.757-08|09/03/1977|0,5|3,0|1,0|4,0|8,5  
 6|**CARLA ROGÉRIA DE PAULA BARCELOS FERREIRA**|030.512.257-62|02/03/1973|1,5|2,0|1,0|4,0|8,5  
 7|**FRANCIANE SOARES CASTILHO**|100.993.697-29|26/12/1984|0,5|3,0|1,0|4,0|8,5  
 8|**CRISTINA LUCIA SANTANA DE SOUZA**|857.463.717-34|05/05/1966|0,5|3,0|1,0|4,0|8,5  
 9|**MARIA CLARA DE OLIVEIRA PAULA BATISTA**|078.539.197-51|18/08/1978|0,5|3,0|1,0|4,0|8,5  
 10|**KEIDMA APARECIDA DAVID DE ALMEIDA PEREIRA**|003.222.577-60|18/07/1969|1,0|3,0|0,0|4,0|8,0  
 11|**FERNANDA BRAGA DE SOUZA**|084.137.447-33|19/07/1979|0,0|3,0|1,0|4,0|8,0  
 12|**ALIANE DA SILVA P.VIEIRA CONSOLI LIMA**|092.985.087-43|23/11/1981|0,0|3,0|1,0|4,0|8,0  
 13|**SONIA LOPES CUNHA DA SILVA**|869.680.507-06|03/06/1966|0,0|3,0|1,0|4,0|8,0  
 14|**MARIA LAINE GOMES DE OLIVEIRA**|571.031.277-00|30/04/1958|0,0|3,0|1,0|4,0|8,0  
 15|**DAYANA DOS SANTOS MUYLAERT**|096.507.867-16|24/

11/1982|0,0|3,0|1,0|4,0|8,0  
 16|**ROGERIA CRESCO DA SILVA TAVARES**|078.336.857-71|27/02/1976|0,0|3,0|1,0|4,0|8,0  
 17|**ELZIRA ELISANGELA SANTUCHI ROCHA**|027.290.717-09|30/09/1972|0,0|3,0|1,0|4,0|8,0  
 18|**IVONE DOS SANTOS MAGALDI**|099.317.027-70|26/10/2982|1,0|2,0|1,0|4,0|8,0  
 19|**INGRID CURTY GERVASIO**|058.751.157-50|21/09/1989|0,5|3,0|0,0|4,0|7,5  
 20|**THAMIRIS RAMOS VALENÇA**|059.194.907-56|07/11/1987|1,5|2,0|0,0|4,0|7,5  
 21|**ROSEMERE DA SILVA GONÇALVES**|023.586.957-00|14.03/1974|0,0|3,0|0,0|4,0|7,0  
 22|**ANDREA VIANA JOÃO**|041.918.967-09|28/06/1976|0,0|3,0|0,0|4,0|7,0  
 23|**ELIZÂNGELA BARROS DA COSTA LOPES**|114.161.127-90|11/04/1986|0,0|3,0|0,0|4,0|7,0  
 24|**SIRLEI MARTINS PEREIRA**|776.797.337-91|10/09/1962|0,0|3,0|0,0|4,0|7,0  
 25|**VERA CLEIDE DOS SANTOS**|726.168.227-68|12/04/1962|0,0|3,0|0,0|4,0|7,0  
 26|**THUANNY ALVES FONSECA**|119.103.177-21|20/12/1989|0,0|2,0|1,0|4,0|7,0  
 27|**CAROLINE MAGALHÃES MARQUES**|110.312.577-05|21/10/1984|0,0|2,0|1,0|4,0|7,0  
 28|**FRANCINEIDE ISABELA LOPES PEREIRA**|851.797.874-91|21/08/1975|0,0|3,0|1,0|3,0|7,0  
 29|**SILVANIA DAMACENA MONELIS**|071.882.787-25|02/09/1975|0,0|3,0|0,0|4,0|7,0  
 30|**NAYLA VELBERTO TIL**|123.733.757-70|12/05/1987|0,0|3,0|0,0|4,0|7,0  
 31|**CONCEIÇÃO DE CASTRO E SOUZA**|018.920.947-03|15/10/1971|0,0|3,0|1,0|2,5|6,5  
 32|**MARILÉIA FERREIRA AZEVEDO**|880.247.767-15|15/04/1966|0,0|3,0|1,0|2,5|6,5  
 33|**WANDA MATIAS**|096.914.087-83|26/04/1981|0,0|3,0|0,0|3,5|6,5  
 34|**ANA CLAUDIA DE SOUZA**|102.424.077-06|02/01/1981|0,5|2,0|0,0|4,0|6,5  
 35|**MARTA VALÉRIA DA SILVA COSTA**|680.268.467-53|28/10/1960|0,5|3,0|1,0|1,5|6,0  
 36|**LINETE SANTANA GUIMARÃES**|547.305.977-53|28/07/1959|1,0|1,0|0,0|4,0|6,0  
 37|**GRACIELE DE PAULA GOMES**|116.146.187-63|04/12/1987|0,0|2,0|0,0|4,0|6,0  
 38|**RAQUEL FELISBERTO DA CUNHA**|088.801.097-40|06/02/1981|0,5|2,0|1,0|2,5|6,0  
 39|**MARCELA GONÇALVES VIDAL**|041.893.517-33|06/11/1974|0,0|2,0|0,0|4,0|6,0  
 40|**IVANDRA MARIA DE MIRANDA LINHARES**|052.255.187-45|11/06/1974|1,5|1,0|1,0|2,5|6,0  
 41|**CRISTINA DE SOUZA TINÉ MOREIRA**|134.681.827-40|18/05/1990|0,0|2,0|0,0|4,0|6,0  
 42|**PEDRO PAES CAMACHO VIANA**|106.575.837-58|25/07/1984|0,0|1,0|1,0|4,0|6,0  
 43|**KELLY MURAT DUARTE**|079.344.237-05|06/10/1978|0,0|2,0|1,5|2,0|5,5  
 44|**MILA OLIVEIRA DA SILVA**|097.914.157-57|15/06/1984|0,0|3,0|0,0|2,5|5,5  
 45|**ANA PAULA DE SOUZA**|068.676.217-75|10/01/1975|1,0|2,0|1,0|1,0|5,0  
 46|**ANA BEATRIZ MENDONÇA ATTISANO**|060.609.387-79|19/03/1992|0,0|1,0|0,0|4,0|5,0  
 47|**FABIANA NOGUEIRA DE BARROS MAGALHÃES**|096.224.397-30|23/09/1976|1,0|0,0|0,0|4,0|5,0  
 48|**CARLOS OCTAVIO FRANCISCO CORREIA JUNIOR**|087.235.997-23|16/07/1981|1,0|0,0|0,0|4,0|5,0  
 49|**ANDREIA FERREIRA BARRETO**|082.050.887-05|29/10/1977|0,0|3,0|0,0|1,0|5,0  
 50|**SIMONE MARTINS GUIMARÃES**|995.523.707-44|01/05/1968|1,5|3,0|0,0|0,4|5  
 51|**ELAINE LEONARDO GOULART DE SOUZA**|037.243.707-92|11/06/1976|1,0|2,0|0,0|1,5|4,5  
 52|**ANA LUCIA GONÇALVES DO NASCIMENTO**|913.913.187-49|03/10/1966|0,0|2,0|0,0|2,5|4,5  
 53|**FRANCIELE VALE AGUIARI**|113.360.227-44|16/04/1987|1,0|0,0|1,0|2,5|4,5  
 54|**JANDIARA DE CASTRO MINEIRO**|024.071.417-25|26/10/1973|0,0|3,0|0,0|1,0|4,0  
 55|**ÁGATA VERÔNICA DE SOUZA GUIMARÃES**|096.969.157-21|23/10/1981|0,0|2,0|1,0|1,0|4,0  
 56|**DEYSE LUCI DE ALMEIDA CONCEIÇÃO**|186.150.661-91|08/08/1955|1,0|0,0|0,0|3,0|4,0  
 57|**MARIA APARECIDA GOMES**|737.101.486-34|12/09/1968|0,0|0,0|0,0|4,0|4,0  
 58|**MARIA DAS GRAÇAS PEREIRA CORDEIRO**|017.790.117-92|21/02/1972|0,0|0,0|0,0|4,0|4,0  
 59|**JOSEANE ROBERTA RAMOS DE CARVALHO MANHAES**|106.854.117-29|18/11/1982|0,0|0,0|0,0|4,0|4,0  
 60|**CAMILA DA COSTA MACHADO AMADO**|121.884.897-99|19/07/1988|0,0|2,0|1,0|1,0|4,0  
 61|**FÁTIMA DE MENEZES MOREEUW**|852.465.737-53|01/11/1965|0,0|2,0|1,0|0,5|3,5  
 62|**DALVA GERVASIO FIGUEIREDO BARRETO**

029.835.627-94|20/06/1972|0,0|2,0|0,0|1,5|3,5  
 63|**KAMILA DE SOUZA ASSUMPTÃO**|096.147.657-55|11/09/1981|0,0|2,0|0,0|1,5|3,5  
 64|**CRISTIANE BORBA PESSANHA**|039.561.347-70|05/01/1975|0,5|0,0|1,5|1,0|3,0  
 65|**LENI DA SILVA CEDRO**|989.143.591-00|02/10/1962|0,0|2,0|0,0|1,0|3,0  
 66|**MARIA FILOMENA DINIZ**|404.222.834-87|10/03/1989|0,0|3,0|0,0|0,0|3,0  
 67|**MARTA CRISTINA FERRAZ SILVA**|081.462.736-61|06/10/1986|0,0|2,0|0,0|1,0|3,0  
 68|**THAIS RICARDO TOLEDO**|104.357.707-64|18/11/1983|0,0|2,0|0,0|1,0|3,0  
 69|**RÚBIA BASTOS DE SOUZA**|002.658.737-89|08/11/1972|0,0|0,0|1,0|1,5|2,5  
 70|**LUCINEIDE MARIA DE MEDEIROS SILVEIRA**|848.317.317-49|29/02/1960|0,0|0,0|0,0|2,5|2,5  
 71|**ELIZABETH SEVERIANO DE SOUZA**|021.894.637-66|16/07/1971|1,5|0,0|0,0|1,0|2,5  
 72|**GILMARA PESSANHA ALMEIDA**|099.739.867-17|18/12/1982|1,0|0,0|0,0|1,5|2,5  
 73|**MARCELA DA SILVA SAMPAIO SANT'ANNA**|099.451.237-69|13/05/1983|0,5|2,0|0,0|0,0|2,5  
 74|**RENATA FUNKE LEME**|103.808.157-29|11/09/1983|1,0|0,0|0,0|1,5|2,5  
 75|**MÔNICA CARLOS DE OLIVEIRA**|076.367.977-12|14/12/1976|0,0|2,0|0,0|0,0|2,0  
 76|**SANDRA MARA DE ALMEIDA**|333.304.417-04|26/01/1952|0,0|0,0|1,0|1,0|2,0  
 77|**MARIA CELESTE COSTA DE ALMEIDA**|763.179.277-15|06/12/1964|0,0|2,0|0,0|0,0|2,0  
 78|**NELIANE LEANDRO BARCELOS LIMA**|087.823.277-00|04/04/1979|0,0|0,0|0,0|2,0|2,0  
 79|**ELAINE PINHEIRO NARO**|092.994.387-22|13/01/1982|0,0|2,0|0,0|0,0|2,0  
 80|**NANLA DE SOUZA BONOMETTI**|095.507.347-22|11/09/1983|0,0|0,0|1,0|1,0|2,0  
 81|**MAYRA DOS SANTOS ASSUMPTÃO**|058.413.237-92|03/12/1986|1,0|0,0|1,0|0,0|2,0  
 82|**PATRICIA JENNIFER NUNES ALMEIDA**|600.484.693-78|10/12/1987|0,0|0,0|0,0|2,0|2,0  
 83|**MARILENE NOGUEIRA LIMA DA CONCEIÇÃO**|743.631.157-34|29/11/1962|0,0|0,0|1,0|0,5|1,5  
 84|**JULIANA DO CARMO PEREIRA**|113.596.697-44|19/02/1987|1,0|0,0|0,0|0,5|1,5  
 85|**RAFAEL SAMPAIO DA SILVA**|125.482.977-64|22/06/1987|0,0|0,0|0,0|1,5|1,5  
 86|**ANA QUELE BOR MEIRA SANTOS**|124.522.857-90|14/03/1988|0,0|0,0|0,0|1,5|1,5  
 87|**EDINILZA DA SILVA AÇUCENA**|759.556.447-68|28/06/1963|0,0|0,0|0,0|1,0|1,0  
 88|**LETICIA ALVES GILLET**|056.234.787-94|26/02/1983|0,0|0,0|0,0|1,0|1,0  
 89|**KEILA ANDREZA ALVES COSTA SILVA**|107.150.747-84|15/05/1986|0,0|0,0|0,0|1,0|1,0  
 90|**JOSELINA MOREIRA DA CONCEIÇÃO**|724.388.357-53|19/08/1960|0,0|0,0|0,0|0,5|0,5  
 91|**JENIFER MASCARENHAS SANTOS**|133.860.207-12|01/09/1989|0,0|0,0|0,0|0,5|0,5

**Os candidatos que não obtiveram pontuação em Titulação e Experiência Profissional**  
 CLASSIFICAÇÃO|NOME|CPF|DATA DE NASCIMENTO|EXP. PROF. PRIVADA|EXP. PROF. PÚBLICA|FORMAÇÃO ACADÊMICA|CURSOS |TOTAL  
 92|**SONIA AZEVEDO DA SILVA SOUZA**|845.381.557-72|11/10/1963|0,0|0,0|0,0|0,0|0,0  
 93|**RITA DE CÁSSIA CARVALHO CORREIA**|057.494.277-73|10/10/1985|0,0|0,0|0,0|0,0|0,0  
 94|**VANESSA FRAUCHES REIS DA SILVA**|130.235.777-40|22/01/1987|0,0|0,0|0,0|0,0|0,0  
 95|**DENISE OLIVEIRA DA SILVA FALCÃO**|126.403.487-36|12/03/1987|0,0|0,0|0,0|0,0|0,0

**Candidato com DEFICIÊNCIA**  
 CLASSIFICAÇÃO|NOME|CPF|DATA DE NASCIMENTO|EXP. PROF. PRIVADA|EXP. PROF. PÚBLICA|FORMAÇÃO ACADÊMICA|CURSOS |TOTAL  
 1|**ENI KELEN DE SOUZA TAVARES**|055.515.938-03|01/10/1986|0,0|0,0|0,0|0,4|0,4

**Candidatos indeferidos por inconsistência na documentação**  
 NOME|CPF  
 MARIA ROBERTASANT'ANANERY ARAÚJO|106.188.017-66  
 CAROLINE TERRA NETO DA SILVA CANDIDO|127.290.087-80

**Classificação do Processo Seletivo Simplificado da Secretaria de Bem-Estar Social para o cargo de PSICÓLOGO**

CLASSIFICAÇÃO|NOME|CPF|DATA DE NASCIMENTO|EXP. PROF. PRIVADA|EXP. PROF. PÚBLICA|FORMAÇÃO ACADÊMICA|CURSOS |TOTAL  
 1|**ADRIANA CARDOSO COSTA**|034.005.197-31|02/08/1974|

1,5|3,0|1,0|4,0|9,5  
 2|SUEYEN WATANABE OLIVEIRA|431.480.007-06|25|12/1957|1,5|3,0|1,0|4,0|9,5  
 3|ANALIA FERNANDES DE OLIVEIRA|043.443.846-44|17/02/1979|1,5|3,0|1,0|4,0|9,5  
 4|CAROLINA ALVES ARAÚJO HENRIQUES|095.297.267-08|15/05/1983|1,0|3,0|1,0|4,0|9,0  
 5|CAMILLA SANCHES RIBEIRO|108.878.647-24|05/12/1984|1,0|3,0|1,0|4,0|9,0  
 6|SORAYA NEVES LEITE DE SOUZA|023.561.117-43|06/06/1972|1,0|3,0|1,0|4,0|9,0  
 7|SUELEN NASCIMENTO CORDEIRO|092.230.947-71|13/01/1982|0,5|3,0|1,0|4,0|8,5  
 8|LÍDIA HECKERT CARNEIRO|087.395.227-84|30/06/1981|0,5|3,0|1,0|4,0|8,5  
 9|PRISCILA CRISTINA DA SILVA MACIEL|057.590.71-77|12/05/1986|1,0|2,0|1,5|4,0|8,5  
 10|JOCILEILMA MARIA PEREIRA DE ALMEIDA|032.194.007-52|09/11/1972|0,0|3,0|1,0|4,0|8,0  
 11|JULIANA MACHADO FONSECA|127.526.257-07|31/08/1988|1,0|2,0|1,0|4,0|8,0  
 12|MARCIA MARIA TINOCO DA SILVA|826.164.697-15|22/05/1961|0,0|3,0|1,0|4,0|8,0  
 13|LIANA PRUCOLI ARIDE|576.636.537-34|20/06/1959|0,0|3,0|1,0|4,0|8,0  
 14|FABÍOLA CARVALHO MENDES|100.379.827-61|15/05/1983|0,0|3,0|1,0|4,0|8,0  
 15|FERNANDA BON CORREA|102.808.037-96|19/06/1983|0,0|3,0|1,0|4,0|8,0  
 16|VITÓRIA MARIA NOGUEIRA DE ARAÚJO|808.335.007-91|14/06/1964|1,0|3,0|0,0|3,5|7,5  
 17|NEUZA VENTURA DE SOUZA|369.440.337-04|23/06/1952|1,5|3,0|1,0|2,0|7,5  
 18|NICOLE PINHO MENDONÇA MASCITELLI|115.762.957-10|14/08/1986|1,0|2,0|1,5|3,0|7,5  
 19|GEORGIA CHUERI BARRETO DA SILVA|922.658.207-68|04/11/1967|0,0|3,0|0,0|4,0|7,0  
 20|LUDIMILLA TEOFILO DE SOUZA|092.044.977-85|26/09/1981|0,0|3,0|0,0|4,0|7,0  
 21|MARIA DA CONCEIÇÃO DE LUCAS BALBINO OLIVEIRA NEY|228.513.806-72|11/01/1954|0,0|3,0|0,0|4,0|7,0  
 22|DANIELE AMARAL DE SÁ|105.584.367-14|22/03/1983|0,0|3,0|0,0|4,0|7,0  
 23|MARCIA VALÉRIA SANTOS|016.131.307-83|15/04/1970|0,0|3,0|0,0|4,0|7,0  
 24|EDNÉJA JOSÉ DOS SANTOS|834.949.957-53|17/09/1966|0,0|3,0|0,0|4,0|7,0  
 25|HUGO LEONARDO NEVES GOMES|103.313.777-48|09/11/1983|1,0|2,0|0,0|4,0|7,0  
 26|MARTA EDI GONÇALVES DE OLIVEIRA|771.677.677-00|22/07/1957|0,0|3,0|0,0|4,0|7,0  
 27|LEILA CRISTINA MOREIRA GUIMARÃES DE CARVALHO|786.650.437-72|25/07/1964|1,0|2,0|0,0|4,0|7,0  
 28|INGLIRTH COMBAR VIANNA|086.957.047-18|10/12/1979|1,0|3,0|1,0|2,0|7,0  
 29|FERNANDA RIBEIRO DE SOUZA|102.997.537-00|20/09/1983|0,5|2,0|0,0|4,0|6,5  
 30|RAQUEL SOARES SALGADO ARANHA|076.135.027-67|10/12/1976|1,5|2,0|0,0|3,0|6,5  
 31|ADRIANA CURTY PISCITELLI MARIANO DE SOUZA|016.647.137-27|09/03/1975|1,5|1,0|0,0|4,0|6,5  
 32|JAQUELINE DA SILVA DE SÃO PEDRO|083.977.857-01|14/07/1978|0,0|3,0|1,0|2,0|6,0  
 33|ALLANA COSTA FERREIRA SARZEDA|119.930.427-17|02/02/1987|0,0|3,0|0,0|3,0|6,0  
 34|BRUNA FIALHO MILHORANCE TEIXEIRA|115.846.517-33|02/02/1986|0,0|3,0|0,0|3,0|6,0  
 35|MARLÚCIA MEDEIROS DA SILVA|611.858.097-91|21/12/1959|1,5|2,0|1,0|1,5|6,0  
 36|KATIA GERALDA FERREIRA PIMENTA|014.233.777-37|29/07/1970|1,5|0,0|1,0|3,5|6,0  
 37|IVINA SIMÕES APOLINÁRIO|102.516.717-12|19/02/1983|0,0|2,0|0,0|4,0|6,0  
 38|SANNE VIEIRA BARBOSA LEITE|099.078.997-71|07/08/1983|0,0|3,0|1,0|2,0|6,0  
 39|FERNANDA LIMA CARVALHO|071.756.157-79|04/09/1976|0,0|3,0|0,0|2,5|5,5  
 40|LIA MÁRCIA CARVALHO IECKER|069.425.357-02|14/11/1976|0,0|3,0|0,0|2,5|5,5  
 41|RAQUEL DE ABREU SANTOS|104.570.437-78|23/06/1986|0,5|2,0|1,0|2,0|5,5  
 42|SHIRLEI DIANE SANTOS GONÇALVES|713.144.077-91|14/02/1961|1,5|1,0|0,0|3,0|5,5  
 43|FATIMA APARECIDA ANTONIO|809.607.307-68|25/01/1965|1,5|3,0|0,0|1,0|5,5  
 44|FLAVIO LOPES GUILHON|070.727.217-38|25/12/1977|1,0|3,0|1,5|0,0|5,5  
 45|ANNYETHALL DOS SANTOS VALENÇA VOLPATO|051.124.196-75|25/11/1981|0,0|3,0|1,0|1,5|5,5  
 46|GABRIELA SANTOS ROSEIRA|031.110.275-11|07/11/1989|0,5|1,0|0,0|4,0|5,5  
 47|LUCIANA RAMOS DE PAULA|121.615.207-17|16/07/1987|0,0|2,0|0,0|3,0|5,0  
 48|PAULA ROBERTA TASSINARI BATISTA|033.539.139-

71|22/06/1981|0,0|1,0|0,0|4,0|5,0  
 49|KEILA DOS SANTOS GOMES|203.991.538-96|26/10/1974|1,0|1,0|0,0|2,5|4,5  
 50|GEOVANDA DIONISIA SANTOS|511.777.227-04|30/09/1957|1,5|2,0|0,0|1,5|4,5  
 51|POLLYANA COSTA QUINTES|106.377.547-78|16/10/1985|0,0|0,0|1,0|3,5|4,5  
 52|FERNANDA GRATIVOL CARDOSO|127.887.977-02|19/11/1988|0,0|2,0|0,0|2,0|4,0  
 53|PATRICIA BARROS DE LIMA DE MELLO|048.278.347-84|13/10/1974|0,5|1,0|1,0|1,5|4,0  
 54|LIANA DOS SANTOS BOECHAT|075.381.927-94|15/02/1977|0,0|3,0|1,0|0,0|4,0  
 55|ALINE DO AMARAL FARIAS|618.454.422-53|20/01/1978|0,0|0,0|0,0|4,0|4,0  
 56|ANNAMARIA KUHIL NOGUEIRA|064.123.478-36|25/03/1960|0,5|2,0|1,0|0,0|3,5  
 57|JORGE CARMO DE MELLO JÚNIOR|026.244.467-45|04/05/1974|0,0|2,0|0,0|1,5|3,5  
 58|CATARINA BATISTA DA ROSA|914.219.187-49|18/09/1966|0,0|2,0|0,0|1,5|3,5  
 59|RENATA NUNES SARMET FRANCO TARGINO|074.316.247-19|04/05/1978|0,0|0,0|1,0|2,5|3,5  
 60|BARBARA HORTA DA SILVA|091.590.847-66|10/03/1980|0,0|3,0|0,0|0,5|3,5  
 61|MONIQUE FALCÃO LOBO|055.728.157-13|05/10/1982|1,5|0,0|0,0|2,0|3,5  
 62|JAQUELINE CHAVES DE LIMA|104.770.587-70|14/12/1983|1,0|0,0|1,0|1,5|3,5  
 63|ANA CRISTINA RODRIGUES DA SILVA ROJAS|985.448.707-59|24/02/1966|0,0|3,0|0,0|0,0|3,0  
 64|KAYNAIA CHRISTINA OLIVEIRA MAURÍCIO|111.869.677-81|09/02/1985|0,0|1,0|0,0|2,0|3,0  
 65|ANDRÉA REIS DE SOUZA|047.713.847-03|20/03/1975|0,0|0,0|0,0|3,0|3,0  
 66|ALINE BASTOS FALCÃO|091.230.707-22|24/12/1981|0,0|1,0|0,0|1,5|2,5  
 67|CLÁUDIA MÁRCIA LUCIANO MENDES|072.647.157-79|25/05/1975|1,0|0,0|0,0|1,5|2,5  
 68|LIDIANE VIEIRA IASSIM|084.050.897-21|09/05/1981|1,5|0,0|1,0|0,0|2,5  
 69|INGRIDH NOGUEIRA LIMA DA CONCEIÇÃO SOUZA|102.414.647-22|01/03/1984|0,5|0,0|0,0|2,0|2,5  
 70|BIANCA GOMES CURTY|119.231.247-30|23/02/1988|1,0|0,0|0,0|1,5|2,5  
 71|DANILLA CAMARA FERREIRA|123.795.017-18|15/11/1988|0,0|1,0|0,0|1,5|2,5  
 72|SANDRA DIAS DE MEIRELES VENTURINI DE BARROS|439.667.137-72|05/04/1957|0,0|0,0|0,0|2,0|2,0  
 73|GRACIELE GOMES DO NASCIMENTO|118.255.117-30|19/05/1986|0,0|0,0|0,0|2,0|2,0  
 74|LEILA DUARTE PORTO BONARD|300.317.887-34|31/03/1952|0,0|0,0|1,0|0,5|1,5  
 75|MARIA CLARA VELOSO DE OLIVEIRA|107.132.337-70|12/04/1984|0,0|0,0|0,0|1,5|1,5  
 76|VICTOR ALVES PEREIRA DE MORAES|108.760.667-99|02/12/1984|1,0|0,0|0,0|0,0|1,0  
 77|LIDIANA DA SILVA MELLO ROCHL|112.931.377-82|01/05/1986|0,0|0,0|1,0|0,0|1,0  
 78|ANA CAROLINA DOS SANTOS MELO|058.553.557-48|06/12/1986|0,0|1,0|0,0|0,0|1,0  
 79|KÁTIA SIMONE SOUZA SILVA|042.421.727-96|25/08/1975|0,0|0,0|0,0|0,5|0,5

**Os candidatos que não obtiveram pontuação em Titulação e Experiência Profissional**  
 CLASSIFICAÇÃO|NOME|CPF|DATA DE NASCIMENTO|EXP. PROF. PRIVADA|EXP. PROF. PÚBLICA|FORMAÇÃO ACADÊMICA|CURSOS |TOTAL  
 80|WILTON CARVALHO DA CUNHA SOBRINHO|091.192.367-51|18/05/1981|0,0|0,0|0,0|0,0|0,0  
 81|GABRIELA BELLEI NOBRE VIANA|092.896.877-46|27/11/1981|0,0|0,0|0,0|0,0|0,0  
 82|HENRIETTE RUSSO LUIZ|135.396.977-05|17/08/1990|0,0|0,0|0,0|0,0|0,0

Rio das Ostras, 30 de dezembro de 2015.

**ROSINEIDE AZEREDO DOS SANTOS**  
 Secretária de Bem-Estar Social

**Secretaria de Obras**

**RESULTADO FINAL DO PROCESSO SELETIVO SIMPLIFICADO, APÓS RECURSO – EDITAL 01/2015-SEMOB.**

Relação da Classificação dos Candidatos inscritos no Processo Seletivo Simplificado para preenchimento das vagas disponibilizadas na Secretaria Municipal de Obras, conforme Edital nº 01/2015, publicado no Jornal Oficial do Município nº 768 de 04/12/2015.

**ARQUITETO E URBANISTA**

CLASSIFICAÇÃO|NOME|CPF|NOTA  
 1ª|TANIA MARCIA FERREIRA FREITAS|707.135.887-72|7,5  
 2ª|JEANNINE CARDOSO CODEÇO|894.071.308-78|5,5  
 3ª|SEBASTIÃO GONÇALVES PAIXÃO|126.239.058-35|5,5  
 4ª|CRISTIANE GOMES DE ARAUJO|035.508.197-06|4,5  
 5ª|FILOMENA BITTENCOURT DE ALMEIDA|735.018.837-49|4,0  
 6ª|KELLY SILVA SANCHES|073.343.687-03|3,5  
 7ª|JAIRO LUCIO GOMES SIQUEIRA|094.047.277-50|2,5  
 8ª|FELIPE DE SOUZA SOARES MACHADO|113.732.957-24|2,5  
 9ª|SARA MELLO DE AMORIM|118.380.157-28|2,5  
 10ª|MARCIA MARIA CONSTANTINO RODRIGUEZ|095.356.927-63|2,5  
 11ª|FABIANA PATRIOTA LIMA|037.222.126-26|2,0  
 12ª|JANAINA ELIETE BEHRENSZ|970.845.811-20|2,0  
 13ª|CLAUDIA BORGES CRESENZO|795.319.207-10|2,0  
 14ª|VIVIAN MEGDA AZIZ|050.444.496-44|2,0  
 15ª|KELLY ALVES DA CRUZ|085.451.947-57|1,5  
 16ª|EDUARDO RIBEIRO COELHO|611.683.437-04|1,5  
 17ª|ERINALDO SILVA RIBEIRO|075.287.227-31|1,5  
 18ª|THAIS BATISTA PACHECO|106.092.347.57|1,0  
 19ª|MONICA CARVALHO MACHADO|599.166.307-63|0  
 20ª|LAILA MARIA GARCIA FIGUEIRO|676.376.047-72|0  
 21ª|LUCIANA DA COSTA CAPILLÉ|980.330.007-59|0  
 22ª|RENE AZEVEDO LOBO|076.584.747-70|0  
 23ª|MEIRIANE FREITAS DE SOUZA|127.220.857-55|0  
 24ª|BARBARA PRUCOLI MEDEIROS|131.532.087-86|0

**ENGENHEIRO CIVIL:**

CLASSIFICAÇÃO|NOME|CPF|NOTA  
 1ª|MARCIO DE SOUZA VASCONCELLOS|007.658.127-62|5,0  
 2ª|HELDER AZEVEDO SAMPAIO|115.657.547-86|4,0  
 3ª|VIVIANE BOTELHO PAIXÃO GUIMARÃES|133.887.167-65|3,0  
 4ª|JOSE ANTONIO CORREA FERNANDES|341.209.637-72|3,0  
 5ª|GERSON SILVEIRA REIS JUNIOR|407.660.717-15|3,0  
 6ª|GILBERTO FERNANDES SODRE|617.118.107-20|1,5  
 7ª|RENATA FERREIRA PAIXÃO|082.076.027-75|1,0  
 8ª|ALEXIS JEFFERSON SILVA KOPKE|116.985.927-52|0

**ENGENHEIRO ELETRICISTA:**

CLASSIFICAÇÃO|NOME|CPF|NOTA  
 1ª|RAQUEL NOGUEIRA RIBEIRO COIMBRA|108.273.177-35|5,5  
 2ª|RODRIGO LUZ CAMP|186.422.698-63|3,5  
 3ª|ROLANDO ALBUQUERQUE MATOS VERA-CRUZ MARTINS|051.696.257-40|3,5  
 4ª|EDUARDO HENRIQUE PENNO|481.560.607-25|3,0

**TÉCNICO EM EDIFICAÇÕES:**

CLASSIFICAÇÃO|NOME|CPF|NOTA  
 1ª|SONY SOUZA GAMAS|021.415.447-50|2,5  
 2ª|ALEXANDRE CARMO DE MELLO|120.970.847-70|2,0  
 3ª|ANDREA MORAES PENTEADO|114.948.017-36|1,5  
 4ª|VANESSA DA SILVA DIAS|092.276.837-47|1,0  
 5ª|LUCAS DE OLIVEIRA CATEM|111.328.047-60|1,0  
 6ª|MARIA DAS GRAÇAS DA SILVA COELHO|090.839.007-62|0,5  
 7ª|RENATO DE BARROS CAVALCANTE|496.275.204-97|0  
 8ª|DILCIANNE MORESCHI FONSECA TARANTO|124.817.517-44|0

**TÉCNICO EM ORÇAMENTO CIVIL:**

CLASSIFICAÇÃO|NOME|CPF|NOTA  
 1ª|LUCAS DE OLIVEIRA CATEM|111.328.047-60|0

**DESENHISTA PROJETISTA:**

CLASSIFICAÇÃO|NOME|CPF|NOTA  
 1ª|EDLON GOLÇALVES DE ASSIS JUNIOR|092.971.837-27|2,5  
 2ª|SERGIO TORQUATO RODRIGUES|089.042.997-99|1,0  
 3ª|JACIARA BRAGA RIBEIRO|131.926.757-21|1,0  
 4ª|MATEUS OUVENEY VALE|131.474.267-18|1,0  
 5ª|EDSON DOS SANTOS MONTEIRO|673.764.367-15|0

Para o cargo de Topógrafo foram inscritos 02(dois) candidatos, sendo que ambos não apresentaram os requisitos necessários para preenchimento das vagas de acordo com o Edital nº 01/2015, item nº 4 alíneas "a" e "e", conforme a resolução 473/2002 CONFEA determina:  
 CLASSIFICAÇÃO|NOME|CPF|NOTA  
 —|GUILHERME SILVA DE LIMA MAGALHÃES|071.069.307-92|0  
 —|LUCAS DE OLIVEIRA CATEM|111.328.047-60|0

SEMOB, 31 de dezembro de 2015

**WAYNER FAJARDO GASPARELLO**  
 Secretário Municipal de Obras

# INSCRIÇÕES ABERTAS

VAGAS LIMITADAS

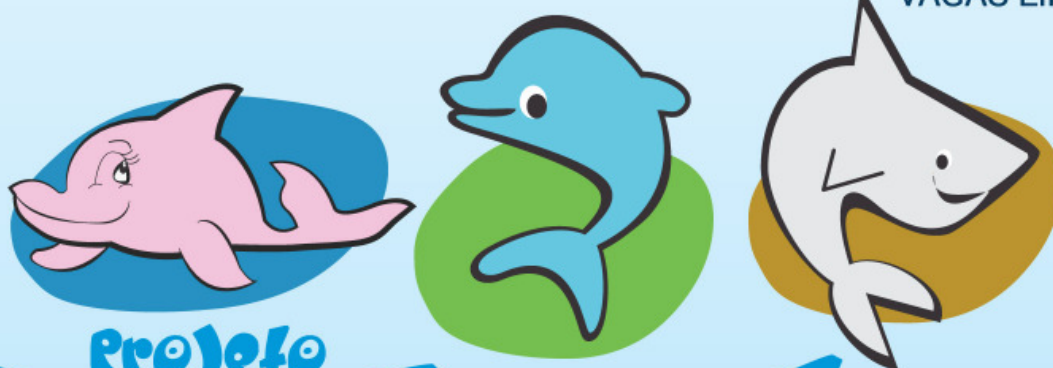

Projeto

# Botinho

ATIVIDADES RECREATIVAS NA PRAIA PARA CRIANÇAS  
A PARTIR DE 7 ANOS E TAMBÉM PARA ADULTOS.

**INSCRIÇÕES: CENTRO ESPORTIVO CHICO LEITE**  
RUA SÃO JUDAS TADEU, S/Nº - VILLAGE

**05 a 12/01**  
**DE 9H ÀS 17H**

ENTREGA DOS UNIFORMES: 18/01 - DAS 08H ÀS 17H  
O PROJETO BOTINHO ACONTECE DO DIA 19 A 29 DE JANEIRO

**DOCUMENTOS NECESSÁRIOS**  
SÓ SERÁ FEITA A INSCRIÇÃO COM  
A DOCUMENTAÇÃO COMPLETA

- 2 FOTOS 3 X 4
- ATESTADO DE SAÚDE RECENTE  
(APTO A PRATICAR ATIVIDADES ESPORTIVAS)
- CÓPIA DA CERTIDÃO DE  
NASCIMENTO OU IDENTIDADE  
(NECESSÁRIA A AUTORIZAÇÃO DO  
PAI OU RESPONSÁVEL)

