



Jornal Oficial Rio das Ostras

Órgão Oficial do Município de Rio das Ostras - Ano XII - Edição nº 819 - de 18 a 24 de Novembro de 2016



TCE aprova contas da Administração de Rio das Ostras

O Tribunal de Contas do Estado do Rio de Janeiro (TCE-RJ) aprovou, no dia 17 de novembro, as contas da Administração de Rio das Ostras do exercício de 2015. No relatório, o Tribunal destacou que a atual gestão respeitou as exigências da Lei de Responsabilidade Fiscal (LRF) e investiu em Educação e Saúde mais do que o percentual exigido pela Constituição Federal.

De acordo com o relatório do TCE-RJ, o resultado da Receita Corrente Líquida (RCL) em 2015 registrou queda de 19,46% se comparado ao resultado do exercício anterior (a receita total até o terceiro quadrimestre do exercício de 2015 foi de R\$ 612 milhões).

As despesas com pessoal do Poder Executivo representaram 47,58% da Receita Corrente Líquida (RCL) e, portanto, ficaram abaixo do limite máximo de 54% definido pela Lei de Responsabilidade Fiscal (LRF).

SAÚDE E EDUCAÇÃO - O TCE-RJ destaca, ainda, que o Município cumpriu o limite mínimo fixado pela Constituição Federal de recursos direcionados às áreas de Saúde e Educação.

Na Saúde, o Município de Rio das Ostras investiu no exercício de 2015 o valor de R\$ 93,3 milhões de receitas de impostos e transferências, que somaram em 2015 o montante de R\$ 279,2 milhões, o que significa 33,66% das receitas, ficando acima da obrigação constitucional de aplicar, pelo menos, 15% das receitas de impostos e transferências nesta área. O investimento foi superior em R\$ 48,4 milhões ao valor obrigatório pela Constituição Federal, definido em 15%.

Ao todo, em 2015, Rio das Ostras investiu R\$ 73,8 milhões nos serviços municipais de Educação. Assim, a Prefeitura dirigiu para esta área quase R\$ 4 milhões a mais do que o

exigido na Constituição – que preconiza gastos correspondentes a 25% da receita própria.

FUNDEB – Os recursos do Fundo de Manutenção e Desenvolvimento da Educação Básica e de Valorização dos Profissionais da Educação (Fundeb) destinados ao Município de Rio das Ostras totalizaram R\$ 64,5 milhões. Deste total, R\$ 49,8 milhões, correspondente a 77,29% do valor recebido do Fundo, foram aplicados no pagamento dos profissionais do magistério da Educação Básica, que inclui os Ensinos Infantil e Fundamental.

De acordo com a Lei Federal nº 11.494/07, o mínimo a ser aplicado pelos municípios é de 60% dos recursos recebidos do Fundo.

O parecer técnico do Tribunal de Contas do Estado seguirá para a Câmara Municipal, onde será realizado o julgamento definitivo das contas.

CONVITE

A Secretaria Municipal de Administração da Prefeitura Municipal de Rio das Ostras, **CONVIDA** as Empresas e os Profissionais Autônomos, para se cadastrarem nesta Prefeitura, a fim de que possam fornecer materiais e ou / prestarem serviços, assim como os cadastrados a atualizarem seu cadastro.

Relação de documentos necessários para o **CADASTRAMENTO:**

FIRMAS:

- 1) Contrato Social e suas alterações
- 2) Cartão do CNPJ.
- 3) Inscrição Estadual e Municipal.
- 4) Certidão Negativa de Débito (Federal, Estadual e Municipal).
- 5) Certidão de Dívida Ativa do Estado
- 6) Prova de regularidade relativa a seguridade social, demonstrando situação no cumprimento dos encargos legais (INSS).
- 7) Prova de regularidade ao Fundo de Garantia por Tempo de Serviço (FGTS).
- 8) Alvará de localização.
- 9) Balanço Patrimonial
- 10) Certidão de falência.
- 11) Certificado de Registro no CREA da Firma.
- 12) Certificado de Registro no CREA do Responsável Técnico
- 13) Certificado de Registro na ANVISA
- 14) Declaração oficial da Comarca de sua Sede, indicando quais os Cartórios ou Oficinas de Registro que controlam a distribuição de falências e concordatas.

PROFISSIONAL AUTÔNOMO:

- 1) Documento de Identidade.
- 2) Cartão de Autonomia.
- 3) CPF (Cadastro de Pessoas Físicas).
- 4) Certidão Negativa de Débito Municipal.
- 5) Prova de regularidade relativa ao INSS (Registro).

OBS: Todas as cópias dos documentos acima deverão estar autenticadas em cartório.

O FORMULÁRIO PARA CADASTRO PODERÁ SER ADQUIRIDO NO:

Departamento de Licitação e Contratos - DELCO
Rua Campo de Albacora, 75
Loteamento Atlântica
Rio das Ostras/RJ.
Telefones: (22) 2771-6311/ 2771-6404

PEKER GONÇALVES DA MATA

Secretário de Administração e

PODER EXECUTIVO PODER LEGISLATIVO**ALCEBÍADES SABINO DOS SANTOS**

Prefeito

GELSON APICELO

Vice-Prefeito

ALDEM VIEIRA DE SOUZA JUNIOR

Chefe de Gabinete

EDUARDO PACHECO DE CASTRO

Procurador Geral

EDSON LISBOA

Controlador Geral

ANA CRISTINA DE C. M. GUERRIERI

Secretária de Saúde

PEKER GONÇALVES DA MATA

Secretário de Administração

e Modernização da Gestão Pública

JOÃO BATISTA ESTEVES GONÇALVES

Secretário de Fazenda

WAYNER FAJARDO GASPARELLO

Secretário de Obras

MAURICIO PARAGUASSU PINHEIRO

Secretário de Planejamento, Urbanismo e Habitação

ROSINEIDE AZEREDO DOS SANTOS

Secretária de Bem-Estar Social

PAULO CÉSAR VIANA

Secretário de Segurança Pública

ANA PAULA PACHECO DE OLIVEIRA MUGUET

Secretária de Esporte e Lazer

ANDRÉA MACHADO PEREIRA DE CARVALHO

Secretária de Educação

SHEYLA SENIS

Secretária de Comunicação Social

ERONEI LEITE

Secretária de Ciência, Tecnologia e Inovação

MAGNO ANTONIO PESSANHA DA MATA

Secretário de Serviços Públicos

CARLA ENNES DA SILVA

Secretária de Desenvolvimento Econômico e Turismo

IVALDO TALON HESPANHOL

Secretário do Ambiente,

Sustentabilidade, Agricultura e Pesca

EDSON LUIZ PEREIRA

Secretário de Transportes Públicos,

Acessibilidade e Mobilidade Urbana

MARCELO CASTRO DE ABREU

Presidente do OstrasPrev - Rio das Ostras Previdência

COSME DOS SANTOS

Presidente da Fundação Rio das Ostras de Cultura

MESA DIRETORA**ALZENIR PEREIRA MELLO**

PRESIDENTE

ALUISIO ROBERTO VIANA DA SILVA

VICE-PRESIDENTE

MISAIAS DA SILVA MACHADO

1º SECRETÁRIO

VANDERLAN MORAES DA HORA

2º SECRETÁRIO

VEREADORES**ADEMIR MENDES DE ANDRADE****ALAN GONÇALVES MACHADO****ALBERTO MOREIRA JORGE****ALEX CABRAL SILVA****CARLOS ALBERTO AFONSO FERNANDES****DEUCIMAR TALON TOLEDO****ELOI DUTRA DOS REIS****MARCELINO CARLOS DIAS BORBA****ROBSON CARLOS DE OLIVEIRA GOMES****EXPEDIENTE**
Expediente**ÓRGÃO OFICIAL DO MUNICÍPIO DE RIO DAS OSTRAS****Criado pela Lei nº 534/01**

PREFEITURA MUNICIPAL DE RIO DAS OSTRAS

Rua Campo de Albacora, 75 -

Loteamento Atlântica - Tel.: 2771-1515

E.mail- pmro@pmro.rj.gov.br

Impressão:

Departamento de Patrimônio e Serviços Gerais da Secretaria Municipal de Administração

TIRAGEM: 3.000 (três mil exemplares)

Responsável

SECRETARIA DE COMUNICAÇÃO SOCIAL

TELEFAX.: 2771 6550 / 2771 6642

CÂMARA MUNICIPAL DE RIO DAS OSTRAS

Praça Papa João Paulo II, Km 157

Loteamento Verdes Mares - Tel.2760-1060

JORNAL OFICIAL ONLINE

ESTA EDIÇÃO TAMBÉM ESTÁ DISPONÍVEL NO SITE DA PREFEITURA



WWW.RIODASOSTRAS.RJ.GOV.BR

ATOS do EXECUTIVO

Gabinete do Prefeito

LEI Nº 1955/2016

Acrescenta o §6º a Lei nº. 1.407/2009.

Vereador Autor: *Marcelino Carlos D. Borba*

O PREFEITO DO MUNICÍPIO DE RIO DAS OSTRAS, Estado do Rio de Janeiro, no uso de suas atribuições legais, Faço saber que a Câmara Municipal APROVA e eu SANCIONO a seguinte,

LEI:

Art. 1º - A Lei nº. 1.407/2009, passa a contar com o parágrafo 6º, com a seguinte redação:

§1º -

§2º -

§5º -

§6º - Ficam os referidos quiosqueiros obrigados a manterem em perfeitas condições de higiene e limpeza a parte da Orla da Praia e do calçadão onde os mesmos fazem jus, no limite de suas extensões nos termos dos regulamentos, quanto a ocupação do solo público."

Art. 2º - Esta Lei entra em vigor na data de sua publicação, revogando as disposições em contrário.

Gabinete do Prefeito, 18 de novembro de 2016.

ALCEBIÁDES SABINO DOS SANTOS
Prefeito do Município de Rio das Ostras

DECRETO Nº 1575/2016

O PREFEITO DO MUNICÍPIO DE RIO DAS OSTRAS, Estado do Rio de Janeiro, no uso de suas atribuições legais e nos termos da Lei Municipal nº 1926/2015.

DECRETA

Art. 1º - Fica aberto Crédito Adicional Suplementar, em favor do Município de Rio das Ostras na dotação orçamentária constante do anexo deste Decreto, na importância de R\$ 274.000,00 (duzentos e setenta e quatro mil reais).

Art. 2º - O recurso para atender o artigo 1º deste Decreto, será proveniente de anulação de igual valor nos termos do inciso III, § 1º do artigo 43 da Lei Federal nº 4.320/64, em conformidade com anexo do presente Decreto.

Art. 3º - Este Decreto entra em vigor na data de sua publicação.

Gabinete do Prefeito, 18 de novembro de 2016.

ALCEBIÁDES SABINO DOS SANTOS
Prefeito Municipal

DECRETO Nº 1576/2016

O PREFEITO DO MUNICÍPIO DE RIO DAS OSTRAS, Estado do Rio de Janeiro, no uso de suas atribuições legais e nos termos da Lei Municipal nº 1926/2015.

DECRETA

Art. 1º - Fica aberto Crédito Adicional Suplementar, em favor da Fundação Rio das Ostras de Cultura nas dotações orçamentárias constantes do anexo deste Decreto, na importância de R\$ 119.000,00 (cento e dezenove mil reais).

Art. 2º - O recurso para atender o artigo 1º deste Decreto, será proveniente de anulação de igual valor nos termos do inciso III, § 1º do artigo 43 da Lei Federal nº 4.320/64, em conformidade com anexo do presente Decreto.

Art. 3º - Este Decreto entra em vigor na data de sua publicação.

Gabinete do Prefeito, 18 de novembro de 2016.

ALCEBIÁDES SABINO DOS SANTOS
Prefeito Municipal

PORTARIA Nº 1382/2016

Dispensa de Função Gratificada.

O PREFEITO DO MUNICÍPIO DE RIO DAS OSTRAS, Estado do Rio de Janeiro, no uso de suas atribuições e considerando o Memorando nº 1097/2016-SEMOB,

RESOLVE:

Art. 1º - DISPENSAR, a contar de 04/11/2016, a servidora **SOLANGE DE SOUZA PEREIRA**, matrícula 2035-4, da Função Gratificada de Chefe de Divisão de Topografia, símbolo FG2, da SEMOB.

Art. 2º - Esta Portaria entra em vigor na data de sua publicação.

Gabinete do Prefeito, 18 de novembro de 2016.

ALCEBIÁDES SABINO DOS SANTOS
Prefeito do Município de Rio das Ostras

PORTARIA Nº 1383/2016

ANEXO DO DECRETO Nº 1575/2016

02 - MUNICÍPIO DE RIO DAS OSTRAS

UNIDADE ORÇAMENTÁRIA - PROGRAMA DE TRABALHO	DESPESA - FONTE	ANULAÇÃO	REFORÇO
02.12 - 23.695.0035.2.505 SEDTUR - Fomento ao Turismo	3.3.90.39.00 - 0.1.00		274.000,00
02.16 - 12.361.0004.2.646 SEMED - Remuneração do Magistério - Ensino Fundamental	3.1.90.13.00 - 0.1.00	274.000,00	

Gabinete do Prefeito, 18 de novembro de 2016.

TOTAL	274.000,00	274.000,00
-------	------------	------------

ALCEBIÁDES SABINO DOS SANTOS
Prefeito Municipal

ANEXO DO DECRETO Nº 1576/2016

05 - FUNDAÇÃO RIO DAS OSTRAS DE CULTURA

UNIDADE ORÇAMENTÁRIA - PROGRAMA DE TRABALHO	DESPESA - FONTE	ANULAÇÃO	REFORÇO
05.01 - 13.392.0133.2.150 FROC - Gestão de Pessoal	3.1.90.04.00 - 0.1.00 3.1.90.11.00 - 0.1.00 3.1.90.13.00 - 0.1.00 3.1.90.16.00 - 0.1.00 3.1.91.13.00 - 0.1.00		27.000,00 92.000,00
05.01 - 13.392.0133.2.151 FROC - Manutenção da Unidade	3.3.90.39.00 - 0.1.00 4.4.90.52.00 - 0.1.00	20.000,00 28.000,00 30.000,00 1.000,00 40.000,00	

Gabinete do Prefeito, 18 de novembro de 2016.

TOTAL	119.000,00	119.000,00
-------	------------	------------

ALCEBIÁDES SABINO DOS SANTOS
Prefeito Municipal

Cessa efeitos de Portaria

O PREFEITO DO MUNICÍPIO DE RIO DAS OSTRAS, Estado do Rio de Janeiro, no uso de suas atribuições e considerando o Processo Administrativo nº 29558/2016,

RESOLVE:

Art. 1º - CESSAR, a pedido, a contar de 31.10.2016, os efeitos da Portaria nº 1234/2014, que cedeu a servidora **JACIRA MARIA MARTINS GOMES DA SILVEIRA**, Auxiliar Administrativo, ao Município de Armação de Búzios.

Art. 2º - Esta Portaria entra em vigor na data de sua publicação.

Gabinete do Prefeito, 18 de novembro de 2016.

ALCEBIÁDES SABINO DOS SANTOS
Prefeito do Município de Rio das Ostras

PORTARIA Nº 1384/2016

Cessa efeitos de Portaria

O PREFEITO DO MUNICÍPIO DE RIO DAS OSTRAS, Estado do Rio de Janeiro, no uso de suas atribuições e considerando o Processo Administrativo nº 30061/2016,

RESOLVE:

Art. 1º - CESSAR, a contar de 01.11.2016, os efeitos da Portaria nº 1058/2016, que cedeu a servidora **IRVAL DA SILVA**, Auxiliar Administrativo, ao Tribunal Regional Eleitoral do Rio de Janeiro-63ª Zona Eleitoral-Silva Jardim.

Art. 2º - Esta Portaria entra em vigor na data de sua publicação.

Gabinete do Prefeito, 18 de novembro de 2016.

ALCEBIÁDES SABINO DOS SANTOS
Prefeito do Município de Rio das Ostras

PORTARIA Nº 1385/2016

Aposenta servidor

O PREFEITO DO MUNICÍPIO DE RIO DAS OSTRAS, Estado do Rio de Janeiro, no uso de suas atribuições legais,

RESOLVE:

Art. 1º - CONCEDER, nos termos do Art. 40, § 1º, III, "b", da Constituição Federal de 1988, com redação dada pela Emenda Constitucional nº 41/2003 - regra permanente, c/c o art. 13 da Lei Municipal nº 957/2005, **Aposentadoria Voluntária por Idade**, com proventos proporcionais ao tempo de contribuição, a contar da data da publicação, à servidora **IVETE BIONDINI SILVA**, ocupante do cargo de Auxiliar de Desenvolvimento Infantil, matrícula nº. 9.735-7, lotada na SEMED, conforme Processo Administrativo nº. 27189/2016.

Art. 2º - Os proventos da servidora serão fixados pelo OstrasPrev - Rio das Ostras Previdência, através de ato próprio.

Art. 3º - Esta Portaria entra em vigor na data de sua publicação.

Gabinete do Prefeito, 18 de novembro de 2016.

ALCEBIÁDES SABINO DOS SANTOS
Prefeito Municipal de Rio das Ostras

PORTARIA Nº 1386/2016

Exoneração, a pedido, de Cargo Efetivo.

O PREFEITO DO MUNICÍPIO DE RIO DAS OSTRAS, Estado do Rio de Janeiro, no uso de suas atribuições legais,

RESOLVE:

Art. 1º - EXONERAR, a pedido, os Servidores relacionados no Anexo Único desta Portaria, dos cargos efetivos ali mencionados.

Art. 2º - Esta Portaria entra em vigor na data de sua publicação.

Gabinete do Prefeito, 18 de novembro de 2016.

ALCEBIÁDES SABINO DOS SANTOS
Prefeito do Município de Rio das Ostras

ANEXO ÚNICO DA PORTARIA Nº 1386/2016

Matricula|Nome|Cargo|Lotação|DATA|Processo
8374-7|**Antônio Rodrigo Serra Santarem** |Guarda Municipal|SESEP| 03/11/2017|28428/2016
7904-7|**Rita de Cassia Guimarães Fernandes**|Agente Comunitário de Saúde|SEMUSA|03/11/2016|27816/2016

PORTARIA Nº 1387/2016

Exoneração e nomeação de cargo em comissão

O PREFEITO DO MUNICÍPIO DE RIO DAS OSTRAS, Estado do Rio de Janeiro, no uso de suas atribuições e considerando o Memorando nº 175/2016/GAB ,

RESOLVE:

Art. 1º - EXONERAR, a contar de 01/11/2016, o servidor **JOÃO BATISTA SOUZA**, matrícula nº 12862-7, do Cargo em Comissão de CHEFE DA ASSESSORIA DE PROGRAMAS ESPECIAIS, Símbolo DAS3, do GABINETE DO PREFEITO.

Art. 2º - NOMEAR, a contar de 01/11/2016, o cidadão **FABIO FERREIRA DOS SANTOS**, CPF nº 903.168.867-34, para Exercer o Cargo em Comissão de CHEFE DA ASSESSORIA DE PROGRAMAS ESPECIAIS, Símbolo DAS3, do GABINETE DO PREFEITO.

Art. 3º - Esta Portaria entra em vigor na data de sua publicação.

Gabinete do Prefeito, 18 de novembro de 2016.

ALCEBIÁDES SABINO DOS SANTOS
Prefeito do Município de Rio das Ostras

ERRATA DA PORTARIA Nº 1349/2016
(Publicada no Jornal Oficial do Município de 04/11/2016)

ONDE SE LÊ:

Art. 1º - DESIGNARpara responder, interinamente, pelo Centro de Referência de Assistência Social - CRAS ROCHA LEÃO.

LEIA-SE:

Art. 1º - DESIGNAR, no período de 01 a 30/11/2016,para responder, interinamente, pelo Centro de Referência de Assistência Social – CRAS ROCHA LEÃO.

Secretaria de Administração e Modernização da Gestão Pública

PORTARIA Nº 1388/2016

Interrupção de Licença Prêmio

O SECRETÁRIO MUNICIPAL DE ADMINISTRAÇÃO E MODERNIZAÇÃO DA GESTÃO PÚBLICA, no uso de suas atribuições legais e de acordo com o Decreto de delegação de competência nº 1272/2015,

RESOLVE:

Art. 1º - INTERROMPER, a partir de 03/12/2016, a Licença Prêmio concedida ao servidor **AFONSO GONÇALVES FERREIRA**, Agente Administrativo, matrícula nº 2236-5, conforme o Processo Administrativo nº 30973/2016.

Art. 2º - Esta Portaria entra em vigor na data de sua publicação.

SEMAD, 18 de novembro de 2016.

Por Delegação:

PEKER GONÇALVES DA MATA

Secretário Municipal de Administração e Modernização da Gestão Pública

PORTARIA Nº 1389/2016

Concede Licença-Prêmio.

O SECRETÁRIO MUNICIPAL DE ADMINISTRAÇÃO E MODERNIZAÇÃO DA GESTÃO PÚBLICA, no uso de suas atribuições legais, de acordo com o Decreto de delegação de competência nº 1272/2015,

RESOLVE:

Art. 1º - CONCEDER Licença-Prêmio aos servidores relacionados no Anexo Único desta Portaria, nos períodos ali referenciados.

Art. 2º - Esta Portaria entra em vigor na data de sua publicação.

SEMAD, 18 de novembro de 2016.

Por Delegação:

PEKER GONÇALVES DA MATA

Secretário Municipal de Administração e Modernização da Gestão Pública

ANEXO ÚNICO DA PORTARIA Nº 1389/2016

(01 mês)

MAT.|SERVIDOR|CARGO|LOTAÇÃO|PERÍODO AQUISITIVO|PERÍODO USUFRUIR|PROC.ADM

8798-0|Ana Maria Elisa Siqueira|Guarda Sanitário|SEMUSA|2010/2015|02/01/2016 a 01/02/2016|26916/2016

7345-8|Claudia Maria Silva Pereira|Assistente Social|SEMUSA|2005/2010|21/12/2016 a 20/01/2017|26597/2016

PORTARIA Nº 1390/2016

Concede Férias.

O SECRETÁRIO MUNICIPAL DE ADMINISTRAÇÃO E MODERNIZAÇÃO DA GESTÃO PÚBLICA, no uso de suas atribuições legais, de acordo com o Decreto de delegação de competência nº 1272/2015 e considerando o Processo Administrativo nº 31423/2016,

RESOLVE:

Art. 1º - CONCEDER 20(vinte) dias de Férias aos servidores relacionados no Anexo I desta Portaria.

Art. 2º - CONCEDER 30(trinta) dias de Férias aos servidores relacionados no Anexo II desta Portaria.

Art. 3º - Esta Portaria entra em vigor na data de sua publicação.

SEMAD, 18 de novembro de 2016.

Por Delegação:

PEKER GONÇALVES DA MATA

Secretário Municipal de Administração e Modernização da Gestão Pública

ANEXO I DA PORTARIA Nº 1390/2016

NOME|CARGO/FUNÇÃO|MAT.|PERÍODO AQUISITIVO|PERÍODO A USUFRUIR

Audilia L. do N. de Oliveira|Auxiliar de Serviços Gerais|2318-3|2015/2016|16/11 a 05/12/2016

Cintia Maria P. H. Dos Santos|Analista de Sistemas|3374-0|2015/2016|12/12 a 31/12/2016

David Wayne Rocha Lima|Técnico em Informática|10895-2|2014/2015|17/11 a 06/12/2016

Suely Luzia Pereira|Assessor Técnico|6882-9|2015/2016|05/12 a 24/12/2016

Virginia da Silva Figueira|Professor|6759-8|2015/2016|12/12 a 31/12/2016

ANEXO II DA PORTARIA Nº 1390/2016

NOME|CARGO/FUNÇÃO|MAT.|PERÍODO AQUISITIVO|PERÍODO A USUFRUIR

Ariceia Dantas da Silva|Auxilia de Serviços Gerais|8829-3|2015/

2016|01/12 a 30/12/2016

Elias Jose da Silva|Motorista|3088-0|2015/2016|01/12 a 30/12/2016
Giselle Bonan Guimaraes|Enfermeiro|7249-4|2015/2016|09/11 a 08/12/2016

Marcia Nunes da S. de Andrade|Merendeira|3710-9|2015/2016|01/12 a 30/12/2016

Maria Regina C dos Santos|Assessor Técnico|6296-0|2015/2016|03/11 a 02/12/2016

Monica Linhares da Silva|Assessor Técnico|2141-5|2015/2016|01/08 a 30/08/2016

Veronica Cristina de S.C.Lins|Agente Administrativo|4025-8|2014/2016|16/11 a 15/12/2016

PORTARIA Nº 1391/2016

Interrupção de Licença sem Vencimentos.

O SECRETÁRIO MUNICIPAL DE ADMINISTRAÇÃO E MODERNIZAÇÃO DA GESTÃO PÚBLICA, no uso de suas atribuições legais e de acordo com o Decreto de delegação de competência nº 1272/2015,

RESOLVE:

Art. 1º - INTERROMPER, a contar de 08/11/2016, a Licença sem Vencimentos concedida ao servidor **JONATHAN DE OLIVEIRA MENDONÇA**, matrícula nº 8811-0, conforme o Processo Administrativo nº 30438/2016.

Art. 2º - Esta Portaria entra em vigor na data de sua publicação.

SEMAD, 18 de novembro de 2016.

Por Delegação:

PEKER GONÇALVES DA MATA

Secretário Municipal de Administração e Modernização da Gestão Pública

PORTARIA Nº 1392/2016

Prorrogação de Licença Maternidade.

O SECRETÁRIO MUNICIPAL DE ADMINISTRAÇÃO E MODERNIZAÇÃO DA GESTÃO PÚBLICA, no uso de suas atribuições legais e de acordo com o Decreto de delegação de competência nº 1272/2015,

RESOLVE:

Art. 1º - PRORROGAR, pelo período de 60 dias, o prazo da Licença Maternidade das servidoras relacionadas no Anexo Único desta Portaria.

Art. 2º - Esta Portaria entra em vigor na data de sua publicação.

SEMAD, 18 de novembro de 2016.

Por Delegação:

PEKER GONÇALVES DA MATA

Secretário Municipal de Administração e Modernização da Gestão Pública

ANEXO ÚNICO DA PORTARIA Nº 1392/2016

NOME / MATRÍCULA|CARGO |LOTAÇÃO|DATA PRORROGAÇÃO|PROC. ADM

Lilian Aparecida Couto de Carvalho Borges|9282-7 |Odontólogo Odontopediatria|SEMUSA|21/11/2016|30523/2016

Michelle da Conceição Henrique|11265-8|Auxiliar Administrativo|SEMUSA|29/11/2016|28420/2016

PORTARIA Nº 1393/2016

Interrupção de Licença sem Vencimentos.

O SECRETÁRIO MUNICIPAL DE ADMINISTRAÇÃO E MODERNIZAÇÃO DA GESTÃO PÚBLICA, no uso de suas atribuições legais e de acordo com o Decreto de delegação de competência nº 1272/2015,

RESOLVE:

Art. 1º - INTERROMPER, a contar de 31/10/2016, a Licença sem Vencimentos concedida à servidora **KAMILA DUTRA SANTOS BRASILENSE**, matrícula nº 8866-8, conforme o Processo Administrativo nº 29486/2016.

Art. 2º - Esta Portaria entra em vigor na data de sua publicação.

SEMAD, 18 de novembro de 2016.

Por Delegação:

PEKER GONÇALVES DA MATA

Secretário Municipal de Administração e Modernização da Gestão Pública

PORTARIA Nº 1394/2016

Interrupção de Licença sem Vencimentos.

O SECRETÁRIO MUNICIPAL DE ADMINISTRAÇÃO E MODERNIZAÇÃO DA GESTÃO PÚBLICA, no uso de suas atribuições legais e de acordo com o Decreto de delegação de competência nº 1272/2015,

RESOLVE:

Art. 1º - INTERROMPER, a contar de 18/11/2016, a Licença sem Vencimentos concedida à servidora **PRISCILA DOS SANTOS PINHO**, matrícula nº 10287-3, conforme o Processo Administrativo nº 30887/2016.

Art. 2º - Esta Portaria entra em vigor na data de sua publicação.

SEMAD, 18 de novembro de 2016.

Por Delegação:

PEKER GONÇALVES DA MATA

Secretário Municipal de Administração e Modernização da Gestão Pública

CONCESSÃO DE INTERVALOS PARA AMAMENTAÇÃO**DECISÃO**

Visando garantir o princípio constitucional da dignidade da pessoa humana, estando ainda, legalmente alicerçado no Estatuto do Servidor Público Municipal, **DEFIRO** a concessão de intervalos diários para amamentação à servidora **MARCELLE DOS SANTOS MARTINS**, Professor I, matrícula nº 9727-6, lotada na SEMED, sendo 02 (dois) intervalos de 30 (trinta) minutos cada um, durante a jornada de trabalho, pelo período de 06 (seis) meses, a contar de 21/12/2016, conforme processo administrativo nº 29951/2016.

SEMAD, 18 de novembro de 2016.

PEKER GONÇALVES DA MATA

Secretário Municipal de Administração e Modernização da Gestão Pública

CONCESSÃO DE INTERVALOS PARA AMAMENTAÇÃO**DECISÃO**

Visando garantir o princípio constitucional da dignidade da pessoa humana, estando ainda, legalmente alicerçado no Estatuto do Servidor Público Municipal, **DEFIRO** a concessão de intervalos diários para amamentação à servidora **JULIANA VENTAPANE**, Professor I, matrícula nº 4775-9, lotada na SEMED, sendo 02 (dois) intervalos de 30 (trinta) minutos cada um, durante a jornada de trabalho, pelo período de 06 (seis) meses, a contar de 12/11/2016, conforme processo administrativo nº 30916/2016.

SEMAD, 18 de novembro de 2016.

PEKER GONÇALVES DA MATA

Secretário Municipal de Administração e Modernização da Gestão Pública

EXTRATO DE CONTRATO

CONTRATO 051/2016
PROCESSO ADMINISTRATIVO LICITATÓRIO 30481/2015
PREGÃO PARA REGISTRO DE PREÇOS 004/2016
ATA DE REGISTRO DE PREÇOS 002/2016
OBJETO aquisição de materiais de higiene (algodão, condicionador...) para atender as necessidades das Creches Municipais de Rio das Ostras.
PROCESSO ADMINISTRATIVO 26159/2016
SOLICITANTE: Secretaria Municipal de Educação
PARTES: Município de Rio das Ostras e a Costa do Sol Comércio e Serviços Empresariais ME
ASSINATURA: 16/11/2016
· Programa de Trabalho Nº 12.365.0004.2.569
· Elemento de Despesa Nº 3.3.90.30.00-0.1.16 (PACreche)
· Nota de Empenho 2740/2016
· Emitida em 25/10/2016
· Valor R\$ 11.945,50
FUNDAMENTAÇÃO LEGAL: Decreto Municipal nº 060/2006 e nº 89 /2006, Lei Federal nº 10.520/2002 e Lei nº 8.666/1993, e suas posteriores alterações.

ERRATA

Publicado na Edição nº 818 – de 11 a 17/11/2016, pág. 08, no Jornal Oficial do Município de Rio das Ostras:

AVISO DE LICITAÇÃO**ONDE SE LÊ:**

· Sala 05 – CPL II – no dia 01/12/2016 às 14:00 horas, Pregão para Registro de Preços nº 014/2016 (Processo Administrativo nº 34609/2015-SEMAD), objetivando a eventual contratação de empresa para fornecimento de materiais esportivos de distribuição gratuita e consumo (jogos de uniformes, bolas, etc...) para suprir as necessidades da Secretaria Municipal Esporte e Lazer na manutenção dos projetos esportivos: Projeto Rio das Ostras em Movimento, Projeto Bom Dia, Hidroginástica no Parque e Centro Esportivo Chico Leite, Criança no Esporte (futebol), Escola de Desporto(futsal e vôlei) e Projeto Escola de Tênis.
Valor Total Estimado: R\$ 278.139,75

LEIA-SE:

· Sala 05 – CPL II – no dia 01/12/2016 às 14:00 horas, **Pregão para Registro de Preços nº 014/2016** (Processo Administrativo nº 12538/2016-SEMEL), objetivando a eventual contratação de empresa para fornecimento de materiais esportivos de distribuição gratuita e consumo (jogos de uniformes, bolas, etc...) para suprir as necessidades da Secretaria Municipal Esporte e Lazer na manutenção dos projetos esportivos: Projeto Rio das Ostras em Movimento, Projeto Bom Dia, Hidroginástica no Parque e Centro Esportivo Chico Leite, Criança no Esporte (futebol), Escola de Desporto(futsal e vôlei) e Projeto Escola de Tênis.
Valor Total Estimado: R\$ 278.139,75

PEKER GONÇALVES DA MATA

Secretário de Administração

SECRETARIA DE BEM-ESTAR SOCIAL**EXTRATO DE CONTRATO**

CONTRATO 014/2016
PROCESSO ADMINISTRATIVO LICITATÓRIO 9807/2016
PREGÃO PARA REGISTRO DE PREÇOS 004/2016
ATA DE REGISTRO DE PREÇOS 005/2016
OBJETO aquisição de camisas de malha que atenderão as crianças assistidas na casa da criança e projetos da Secretaria Municipal de Bem-Estar Social
PROCESSO ADMINISTRATIVO 26285/2016
SOLICITANTE: Secretaria Municipal de Bem-Estar Social

PARTES: Município de Rio das Ostras e a Luza Serviços e Comércio Ltda
ASSINATURA: 17/11/2016
• Programa de Trabalho: 08.241.0123.2.841
• Elemento de Despesa: 3.3.90.30.00 - 0.2.43 FNAS
• Nota de Empenho 0608/2016
• Emitida em 04/11/2016
• Valor R\$ 11.330,00

• Programa de Trabalho: 08.243.0123.2.579
• Elemento de Despesa: 3.3.90.30.00 - 0.2.43 FNAS
• Nota de Empenho 0609/2016
• Emitida em 04/11/2016
• Valor R\$ 6.930,00

FUNDAMENTAÇÃO LEGAL: Decreto Municipal n° 060/2006 e nº 89/2006, Lei Federal nº 10.520/2002 e Lei nº 8.666/1993, e suas posteriores alterações.

PEKER GONÇALVES DA MATA
Secretário de Administração

Secretaria de Fazenda

O SECRETÁRIO MUNICIPAL DE FAZENDA DE RIO DAS OSTRAS, no uso de suas atribuições legais, em conformidade com o art. 6º da Lei 508/2000, faz saber que através do presente ficam os contribuintes - pessoas físicas e jurídicas com inscrições ativas ou baixadas junto ao município, que por sua vez não obtiveram êxito no recebimento das AR'S emitidas pelo Departamento de Dívida Ativa da SEMFAZ ou aqueles aos quais o respectivo departamento não pode notificar devido a falta de endereço de correspondência em seus cadastros NOTIFICADOS DA DÍVIDA APURADA NO SISTEMA DE ARRECAÇÃO MUNICIPAL, referente aos TRIBUTOS MUNICIPAIS discriminados na presente tabela. Fica NOTIFICADO que os respectivos contribuintes terão um PRAZO DE 30(trinta) dias, a contar desta publicação, para saldar os débitos apontados, ou contestá-los na Secretaria Municipal de Fazenda, sob pena de não o fazendo serem os mesmos remetidos à Procuradoria Geral do Município para consequente EXECUÇÃO FISCAL dos débitos que até a presente data não foram executados. E, por não ser possível localizá-lo, impedindo assim a Notificação pessoal, é expedido o presente Edital.

JOÃO BATISTA ESTEVES GONÇALVES
Secretário Municipal de Fazenda

CONTRIBUINTE IDENTIFICAÇÃO TRIBUTOS EM DÉBITO
A. C. VIDAL JUNIOR VIDEO GAME E DIVERSÕES-ME|514|TAXA DE FISCALIZAÇÃO DE 1999, 2001 E DE 2003 Á 2016
ACACIO TEODORO DAMASCENO|01.7.189.0150.001|IPTU 2010 A 2012
ADRIANA COITO DA SILVA|93822|AUTO DE MULTA 9290/2015
ADRIANA FERREIRA CATARINO DE SOUZA|01.1.160.0052.003|IPTU 2008 E 2009
ADRIANA QUINTANILHA DE CASTRO|01.5.056.0176.001|IPTU 2009
ADRIANA SANTOS DE OLIVEIRA|01.7.358.0318.001|IPTU 2006 E 2007
ÁGUA E SECO LAVANDERIAS LTDA|3282|AUTO DE MULTA Nº 402/2008
AIRTON JOSE DE JESUS|01.1.102.0158.010|IPTU 2007, 2010 A 2014 E AUTO DE MULTA 3683/2006
ALCINO BOTELHO DE ALMEIDA|01.4.112.0344.004|IPTU 2013 E 2014
ALCINO RODRIGUES DOS SANTOS|01.2.037.0090.006|IPTU 2014
ALCINO RODRIGUES DOS SANTOS|01.2.037.0090.005 E 01.2.037.0090.008|IPTU 2013 E 2014
ALCINO RODRIGUES DOS SANTOS|01.2.037.0090.001|IPTU 1998 A 2001, 2014 E AUTO DE MULTA 1036/2004
ALCINO RODRIGUES DOS SANTOS|01.8.20.0239.001|IPTU 2013 E 2014
ALDEIR CALDAS DA SILVA|01.8.077.0873.001|IPTU 1998 A 2002, 2005, 2009 E 2010, 2013 E 2014
ALDIR GASPAR DOS SANTOS FILHO|76960|ISS EVENTUAL 3/2012 E 5/2012
ALEIR DA SILVA MUNIZ|270810|ISS-FIXO DE 2009 Á 2013 E AUTO DE MULTA Nº 6028/2009
ALESSANDRA ARAUJO GONÇALVES SALES PETERSEN|01.8.039.0176.001| IPTU 2014
ALESSANDRA RIBEIRO AGUIAR|270066|ISS-FIXO DE 2004 Á 2006, DE 2008 Á 2012 E AUTOS DE MULTA Nº 878/2003 E 3037/2008
ALEX ALVES SOLIVA|9313|ISS FIXO 2013 E 2014
ALEX RODRIGUES DE MACEDO|01.8.166.0387.001|IPTU 2010 E 2011
ALEX RODRIGUES DE MACEDO|01.8.166.0374.001|IPTU 2010 E 2011
ALEXANDRE GUILHERME SILVA|8304|ISS FIXO 2012
ALEXANDRE MARTINS DE OLIVEIRA|7155|ISS-FIXO DE 2013 (PRÓ-RATA)
ALEXANDRE MUNIZ SAFADI|2763|ISS-FIXO DE 2006 E DE 2008 Á 2016 E TAXA DE FISCALIZAÇÃO DE 2008 Á 2016
ALEXANDRE NAEGLER DE OLIVEIRA|280968|ISS-FIXO DE 2006 Á 2009
ALEXANDRE SANTOS DE SOUZA|01.6.123.0905.002|IPTU 2013 E 2014
ALEXANDRE SANTOS DE SOUZA|2001|TAXA DE FISCALIZAÇÃO DE 2013 E 2014
ALEXANDRE SANTOS DE SOUZA|2001|RESÍDUO DA COTA 04/05 DO PARCELAMENTO DA TAXA DE FISCALIZAÇÃO DE 2006, 2007 E 2008
ALVARO MARQUES GUIA|270863|ISS-FIXO DE 2013
AMANDA QUARTE BEFF DE SÁ|01.4.022.0038.001|COTAS 08/09 E 09/09 DO PARCELAMENTO DO IPTU DE 2006 E 2007, COTAS 08/21 E 09/21 DO PARCELAMENTO DO IPTU DE 2008 E 2009, COTAS 08/36 E 09/36 DO PARCELAMENTO DO IPTU DE 2010 Á 2012 E COTAS 08/27 E 09/27 DO PARCELAMENTO DO IPTU DE 2013 Á 2015
AMARO JOSE PESSANHA NOGUEIRA|01.3.083.0323.001|IPTU 2006 E 2007
AMELIA JORGE DA SILVA COUTINHO|01.2.070.0119.002|IPTU 1995 A 1997, 2000 A 2005
ANA LUCIA GONÇALVES E SILVA MASSENA|01.7.017.0684.001|IPTU 1996
ANA LUCIA RODRIGUES MARTINS|01.5.281.0114.001|IPTU 2009, 2013 E 2014
ANA MARIA AS SILVA CHARRETH|5197|ISS FIXO 2010 A 2014
ANA MARIA OTTATI MOTTA SPINOLA DIAS|270848|ISS-FIXO DE 2010 Á 2012
ANA MARIA TOUZDJIAN PINHEIRO|282546|ISS-FIXO DE 2012

(PRÓ-RATA)
ANA PAULA SILVA DAS DORES|99.6.200.0285.002|IPTU 2013 E 2014
ANAIRZO BENTO DOS SANTOS|6409|TAXA OSP DE 2011 E 2013; E ISS-FIXO DE 2010 Á 2012
ANDERSON TEIXEIRA AGEME DE ARAUJO SOARES|01.3.009.0680.001|RESÍDUO DA COTA 03/05 DO IPTU DE 2013 E 2014
ANDRE HACK|01.5.281.0440.001|IPTU 2013 E 2014
ANDRE MARTINS PINHEIRO|01.7.234.0145.001|RESÍDUO DA COTA 02/05 DO PARCELAMENTO DO IPTU DE 2013 E 2014
ANDRE SOARES PEREIRA|280651|ISS-FIXO DE 2003, 2004, 2005 E DE 2008 Á 2011
ANDRÉ VINICIUS DE CASTRO FERNANDES|282252|ISS-FIXO DE 2013
ANDREA PAULA DUARTE NUNES|281197|ISS-FIXO DE 2006 Á 2011 (PRÓ-RATA)
ANDRES MONTEIRO LIMA|282026|ISS-FIXO DE 2007, 2008, 2009 E 2011
ANTONIO AZEVEDO TERRA|01.7.234.0399.001|COTA 25/48 DO PARCELAMENTO DO IPTU DE 1993 Á 2005
ANTONIO CARLOS DE CARVALHO|01.8.175.0163.001|COTA 13/48 DO PARCELAMENTO DO IPTU DE 2013 E 2014
ANTONIO CARLOS DE SOUZA|01.1.118.0455.001|COTA 08/08 DO PARCELAMENTO DO IPTU DE 2013 E 2014
ANTONIO CARLOS FERREIRA CARVALHO|01.5.053.0368.005|IPTU 2009 A 2012
ANTONIO DA COSTA FREIRE|01.3.018.0279.001|IPTU 2010 E 2011, AUTO DE MULTA 4240/2009
ANTONIO DA COSTA FREIRE|01.6.054.0602.001|IPTU 2008 A 2014 E AUTO 29/2007
ANTONIO DA COSTA FREIRE|01.3.018.0279.001|IPTU 2008, 2009, 2013, 2014 E AUTO DE MULTA 9580/2014, AUTO MULTA 4240/2009
ANTONIO DA COSTA FREIRE|01.1.011.0012.001|IPTU 1996, 1997, 1998, 2000, 2002, 2003, 2004 E 2005
ANTONIO FRANCISCO DA SILVA DIAS|01.8.087.0803.001|IPTU 2013 E 2014
ANTONIO JORGE DE MEDEIROS LEITE - ISAIAS MARTINS |01.4.025.0300.001| IPTU DE 2003 E 2005 (COTA 01/08)
APARECIDA REGIANE RUBIO DEPOSE LOZANO|01.4.131.0220.001| IPTU 2013 E 2014
ARIMARIA BARCELOS BARBOSA|01.4.027.0038.001 E 01.4.037.0440.001|IPTU 2012 A 2014
ARISTOTELINA DE FREITAS TAVARES|01.2.035.0126.001|IPTU 1993, 1995 A 1997, 2001 E 2002
ARNALDO SERGIO BRUNO LOSS|01.3.059.0276.001|IPTU 1996 A 2002
ARTHUR JOSÉ DA SILVA|1335|TAXA DE FISCALIZAÇÃO DE 1999, 2000, 2001 E DE 2003 Á 2013
ARTHUR RENATO FERREIRA DA SILVA|01.1.333.0015.001|IPTU 2013 E 2014
ASSOCIAÇÃO ALPHAVILLE RIO COSTA DO SOL|01.8.161.0405.001| IPTU 2013 E 2014
ASSOCIAÇÃO ALPHAVILLE RIO-COSTA DO SOL|01.8.162.0668.001| IPTU 2012 A 2014
ASSOCIAÇÃO ALPHAVILLE RIO-COSTA DO SOL|01.8.187.0073.001|IPTU 2014
ASSOCIAÇÃO ALPHAVILLE RIO-COSTA DO SOL|01.8.132.0359.001|IPTU 2013 E 2014
ASSOCIAÇÃO ALPHAVILLE RIO-COSTA DO SOL|01.8.162.0459.001|IPTU 2014
ASSOCIAÇÃO ALPHAVILLE RIO-COSTA DO SOL|01.8.187.0017.001|IPTU 2014
ASSOCIAÇÃO ALPHAVILLE RIO-COSTA DO SOL|01.8.132.0275.001|IPTU 2014
ATUAL LOCAÇÃO DE MÁQUINAS E SERVIÇOS LTDA - ME|6810|ISS-NFS/NFS - e DE MARÇO DE 2013 E SETEMBRO DE 2011
AULIDÉIA DA S BOY CUNHA E OUT|01.7.208.0071.001|COTAS 10/26 Á 16/26, 23/26 E 24/26 DO IPTU DE 2010 Á 2012
BARBARA TEIXEIRA AGEME DE ARAUJO SOARES|01.4.188.0272.001|IPTU 2003 A 2005, 2010 A 2013
BERNANDES LIRA RODRIGUES|2169|ISS-FIXO E TAXA DE FISCALIZAÇÃO DE 2011
BWTEX CONSTRUÇÕES E MONTAGENS LTDA EPP|7160|TAXA DE FISCALIZAÇÃO DE 2015
CALISTO BARCELOS|4771|ISS FIXO 2010 E 2011
CARLA PATRICIA SENA PINHEIRO MATOS|01.3.127.0264.001|IPTU 2010 E 2012
CARLOS ALBERTO BORGES VELOSO|01.5.091.0302.001| COTAS 01/16 E 05/16 DO PARCELAMENTO DO IPTU DE 2012, 2014 E 2015
CARLOS ALBERTO BORGES VELOSO|01.5.091.0302.001|AUTO DE MULTA 9899/2014 (COTAS 02/10 E 03/10)
CARLOS ALBERTO DA SILVA|280319|ISS-FIXO DE 1999 Á 2013
CARLOS ALBERTO DE OLIVEIRA|01.3.043.0354.001|IPTU 2010 A 2014
CARLOS ALBERTO FRANCISCO DA CRUZ|01.8.033.1060.001|ITBI 2014
CARLOS AMADEU DA SILVA CRUZ|01.5.009.0191.001|IPTU 2009 A 2012
CARLOS EDUARDO BATISTA|01.5.315.0357.005|IPTU 2010 A 2012
CARLOS ESTEVÃO GOULART GARCIA|282426|ISS-FIXO DE 2011
CARLOS FERREIRA CONTE|01.4.118.0196.001|IPTU 2011 A 2014
CARLOS FERREIRA CONTE|01.5.102.0120.001|IPTU 2009 A 2014
CATIA FRAGOSO PINTO|01.7.203.1095.001|IPTU 2009
CECELY ANNE COELHO NOGUEIRA|99.7.036.0387.002|IPTU 2008 A 2014
CENTRO EDUCACIONAL DE TOLEDO LTDA - ME|2485|TAXA DE FISCALIZAÇÃO DE 2008, 2009, DE 2011 Á 2014 E 2016
CHRISTIAN MOZART LOPES DA SILVA|126913|AUTO 8964/2013
CINTIA DE MATOS MUNIZ|270603|ISS-FIXO DE 2005 Á 2013
CLAUDIA JUSTINO SOARES|01.4.083.0319.001|IPTU 2012 E 2014
CLAUDIA LAUAND|01.6.384.0464.001|IPTU 2012
CLAUDIA MARTINS TERRA|3768|TAXA DE FISCALIZAÇÃO DE 2008 Á 2013
CLAUDIA VALERIA MOREIRA RIBEIRO DA ROSA|01.5.118.0653.001| IPTU 2010 A 2012
CLAUDIO DO CANTO ALVARES|99.4.175.0404.001|IPTU 2010 A 2012
CLAUDIO LUIZ VELLOSO BARBOSA|01.7.053.0414.001|IPTU 1999 A 2007, 2010 A 2014
CLAUDIO VAZ MOURÃO|01.7.073.0546.001|COTA 01/09 DO PARCELAMENTO DO IPTU DE 2014
CLEITON MARCELINO BARBOSA|01.5.126.0443.002|IPTU 2010 A 2014
CLENILDO PACHECO MACHADO|01.5.139.0225.001|IPTU 1993 A 2004
CLOVIS CARVALHO DE OLIVEIRA|01.7.357.0426.001|IPTU 2008 A 2014
CONCEIÇÃO DE SOUZA BARCELOS|01.2.046.0147.001| RESÍDUO

DA COTA 01/05 DO PARCELAMENTO DO IPTU DE 2006 E 2007

CORACI VIDAL BARREIRA|01.3.028.0320.001|COTAS 12/26 E 13/26 DO PARCELAMENTO DO IPTU DE 2013 E 2014
COSME SANTOS GOMES|01.7.271.0057.003|IPTU 2008 A 2012
CREMILDA DE SOUZA RANGEL|99.4.232.0179.001|IPTU 2013 E 2014
CREMILDA MAIA AMARAL|99.5.174.0146.006|RESÍDUO DA COTA 02/09 DO IPTU DE 2014 E 2015
CRISTIANE APARECIDA BATISTA BRAGA|99.5.513.0380.001|IPTU 2008 A 2015
CRISTIANO BARRETO GAMA|01.6.093.0109.001|IPTU 2013 E 2014
CRISTIANO DE MOURA|5092|TAXA DE FISCALIZAÇÃO DE 2009 E DE 2011 Á 2016
CRISTINA IGNACIO DE OLIVEIRA LINHARES DA SILVA|01.4.168.0458.001|IPTU 2014
D. MONTEIRO DISTR. DE BEBIDAS E COM. EM GERAL - ME|512|TAXA DE FISCALIZAÇÃO DE 2005, 2006 E DE 2008 Á 2016
DANIEL CAMPOS DE LIMA|5796|ISS-FIXO DE 2011
DANIELE VEIRA DA SILVA LOPES|01.5.060.0018.003|R49 10/2013, TAXA-4.6 10/2013, TAXA-4.22A 10/2013, TAXA-4.6 10/2013, 4.17 10/2013 E TAXA-7.30 10/2013
DANIELLA FERREIRA MARENGA|280939|ISS-FIXO DE 2005 Á 2007
DANILO CHAVES MAXIMINO|01.5.005.0443.006|IPTU 2013 E 2014
DANILO DVORSÁK|01.5.096.0245.001|IPTU 2010 A 2014
DANILO DVORSÁK|01.5.096.0240.001|IPTU 2010 A 2014
DANILO DVORSÁK|01.5.096.1262.001|IPTU 2010 A 2014
DAVID PEREIRA DA SILVA|01.5.236.0589.003|COTAS 02/03 E 03/03 DO PARCELAMENTO DO IPTU DE 2015
DAYSE SAID DE BARROS|6381|ISS-FIXO DE 2013
DEIVID JONE DE SOUZA CORREIA|6633|TAXA DE FISCALIZAÇÃO DE 2011
DEMILSON FLAUSINO RODRIGUES|01.1.156.0195.002|IPTU 2009 A 2011
DEYVID NASCIMENTO GAIATO|01.4.112.0464.001|IPTU 2010, 2013 E 2014
DIAGU OLIVEIRA DA SILVA|01.5.132.0456.001|IPTU 2010, 2012 A 2014
DIAGO MOLARTE PAULA DOS SANTOS|01.5.114.0183.003|COTAS 02/03 E 03/07 DO PARCELAMENTO DO IPTU DE 2014 E 2015
DILEA FERREIRA VIEIRA|99.7.172.0284.001|IPTU 2010 A 2012
DIONEIA DA COSTA CAMPOS|01.7.097.0558.001|2010 E 2012
DIVA DE CASTRO SOUZA|01.6.022.0370.001|IPTU 2010 A 2012
DONATO PEREIRA COELHO|01.3.110.0546.001|IPTU 2010 A 2012
DONATO PEREIRA COELHO|01.3.110.0560.001|IPTU 2010 A 2012
DONATO SALES DA PENHA|01.1.171.0117.001|IPTU 2002 COTA 54/54
DORMELINDA SENA REINALDO|01.7.040.0409.001|IPTU 1996, 1998 A 2002
DOUGLAS LEDO HAIIDAMUS|01.4.095.0168.013|COTAS 02/07 Á 04/07 DO PARCELAMENTO DO IPTU DE 2006, 2007, 2008, 2013, 2014 E 2015
DOUGLAS LEDO HAIIDAMUS|01.4.095.0168.012|COTAS 02/02 DO PARCELAMENTO DO IPTU DE 2015
DULCILEIA COELHO SILVA|01.1.200.0426.001|IPTU 2010 A 2014
EDALMO CARNEIRO|99.5.175.0206.002|IPTU 2010 A 2012
EDILBERTO SEBOLAR MACHADO|01.3.170.0141.001|IPTU 1997 A 2002, 2013 E 2014
EDILBERTO SEBOLAR MACHADO|01.3.170.0124.001|IPTU 1997 A 2002, 2013 E 2014
EDILENE GOMES DE ARAUJO|01.6.127.0686.003|IPTU 2010 A 2014
EDINE HENRIQUES MACEDO|99.7.092.0989.001|COTA 03/15 DO PARCELAMENTO DO IPTU DE 2009 Á 2012
EDINEIA DE LOURDES FONSECA|01.4.052.0108.006|COTA 01/04 DO PARCELAMENTO DO IPTU DE 2015
EDNA CLEMENTE DA SILVA|01.2.099.0117.001|IPTU 1993, 1995 A 2014
EDSON MACEDO DE FREITAS|4759|ISS-FIXO DE 2010, 2011, 2012 E TAXA DE FISCALIZAÇÃO DE 2008, 2010 E 2011
EDUARDO AUGUSTO BORGES|01.2.085.0017.001|COTA 25/60 DO PARCELAMENTO DO IPTU DE 1994 Á 2002
EDUARDO CARVALHO MARRA FILHO|280364|ISS-FIXO DE 2001 Á 2011
EDUARDO NUNES DA SILVA|01.6.038.0150.001|IPTU 2013
EDUARDO SOUSA CARVALHEDA|01.7.025.0024.001|IPTU 2010 A 2012
EDUARDO SOUSA CARVALHEDA|01.7.025.0012.001|IPTU 2006 A 2012
EGBERTO DE OLIVEIRA FONTES|01.7.278.0136.014|COTAS 02/03 E 03/03 DO PARCELAMENTO DO IPTU DE 2015
EINDICE PEREIRA DA SILVA|01.7.238.0396.001|IPTU 1993 A 2005
ELAINE CAMPOS DE OLIVEIRA|99.4.231.0085.001|IPTU 2009 A 2012
ELAINE CRISTINA P DA SILVA|01.7.091.0234.001|RESÍDUO DAS COTAS 02/03 E 03/03 DO IPTU DE 2013 E 2014
ELCIO MOTA DE BARROS|01.4.054.0466.001|RESÍDUO DA COTA 07/27 DO PARCELAMENTO DO IPTU DE 2008 E 2009
ELCIO MOTA DE BARROS|01.4.054.0485.001|RESÍDUO DA COTA 07/12 DO PARCELAMENTO DO IPTU DE 2013
ELCIO MOTA DE BARROS|01.4.025.0144.001|RESÍDUO DAS COTAS 07/21 E 19/21 DO IPTU DE 2009
ELIANA DA SILVA SANTOS|280332|ISS-FIXO DE 2012
ELIAS ANDRE DE MOURA|106655|AUTO 28/2013 E TAXA 625 11/2011
ELIAS JOSE DA SILVA|01.1.173.0831.001|IPTU 1994 A 2000
ELIENE MARIA RODRIGUES DOS SANTOS|01.7.105.0180.001|IPTU 2012 A 2014
ELIETE DE SOUZA SILVA|01.3.107.0515.001|COTAS 02/13 E 03/13 DO PARCELAMENTO DO IPTU DE 2004 E 2005
ELIETE DE SOUZA SILVA|01.3.107.0529.001|COTAS 02/16 E 03/16 DO PARCELAMENTO DO IPTU DE 2001
ELIETE ROSA DOS SANTOS DA SILVA|01.1.143.0281.001|IPTU 1999 E 2000, 2001 A 2005
ELISABETE DAVID MACHADO|99.7.026.0249.001|IPTU 2012
ELIZABETH CAVALCANTE NUNES|3350|RESÍDUO DA COTA 02/04 DO PARCELAMENTO DA TAXA DE FISCALIZAÇÃO DE 2013
ELIZABETH CRISTINA DANTAS CHAGAS - LUIZ CARLOS LOURES CHAGAS|01.7.041.0407.001|IPTU DE 2008 E 2009 (COTA 33/58)
ELIZABETH DOS SANTOS NEVES|01.7.203.0453.001|COTA 04/13 DO PARCELAMENTO DO IPTU DE 2008 E 2009
ELIZABETH GOMES FRANCISCO|01.6.082.0714.001|IPTU 2010 A 2013
ELY BARBOSA PIMENTEL|01.5.152.01.97.001|IPTU 1997 A 1999
ELZA SILVA CAIANO|01.5.049.0146.001|IPTU 2006, 2011, 2012, 2013, 2014 E AUTO DE MULTA 2655/2005
EMIDIO AUGUSTO DA CUNHA|01.7.053.0414.001|IPTU 2008 E 2009
EMILSON CARVALHO DA SILVA|01.4.116.0416.001|IPTU 2015

EMPRETEIRA VITORIA CABISTA LTDA ME|01.5.089.0182.001|IPTU 2013
ENEIDA GAMA ARAUJO|01.3.168.0130.001|IPTU 2013
ENEIDA GAMA ARAUJO|01.3.137.0360.001|IPTU 2013
ENEIDA GAMA ARAUJO|01.3.116.0461.001|IPTU 2013
ENEIDA GAMA ARAUJO|01.3.125.0466.001|IPTU 2013
ENEIDA GAMA ARAUJO|01.3.125.0506.001|IPTU 2013
ENEIDA GAMA ARAUJO|01.3.125.0526.001|IPTU 2013
ENEIDA GAMA ARAUJO|01.3.137.0380.001|IPTU 2013
ENEIDA GAMA ARAUJO|01.3.137.0400.001|IPTU 2013
ENEIDA GAMA ARAUJO|01.3.135.0273.001|IPTU 2013
ESPETINHO DO JOW LTDA - ME|8869|TAXA DE FISCALIZAÇÃO DE 2012 Á 2016
ESTER DE ALMEIDA SANTOS|01.3.093.0173.001|IPTU 2005 E 2007
EUNICE FERNANDES SILVA|01.6.104.0097.001|IPTU 2010 A 2012
EUQUILON PAES TERRA|6434|ISS-FIXO DE 2012
FABIANO ALVES DE SOUZA|01.1.241.0133.001|IPTU 2013 E 2014
FABIO ALEXANDRE SANTOS FERREIRA|9300|ISS-FIXO 2013 E 2014
FABIO DE OLIVEIRA SILVA|01.5.059.0413.004|IPTU 2013 E 2014
FABIO REIS RODRIGUES|01.5.098.0709.003|IPTU 2012
FELICIO MENDES FAGUNDES|9848|COTA 02/06 DO PARCELAMENTO DO ISS-FIXO DE 2014 E 2015
FERNANDA CORREA DE MATOS|4796|TAXA DE FISCALIZAÇÃO DE 2011
FERNANDA FERNANDES DE SOUZA|01.3.104.0104.001|IPTU 2010
FERNANDO DE OLIVEIRA SANTOS|01.8.141.0412.001|IPTU 2013 E 2014
FERNANDO HENRIQUE GOMES SILVA|5725|ISS-FIXO DE 2010 Á 2012
FERNANDO LUIZ NASCIMENTO DA SILVA|7569|ISS-NFS/NFS-e 01 A 11/2014, ISS-NFS/NFS-e 02 A 12/2013, ISS-NFS/NFS-e 06, 10 A 12/2012 E TAXA FISC 2012 A 2014
FLAVIA GOMES TEIXEIRA|01.3.005.0426.001|IPTU DE 2013 E 2014
FLAVIO ARNALDO DE CARVALHO|282353|ISS-FIXO 2011 A 2014
FLAVIO BONIFACIO DE LIRA|9281|ISS-FIXO DE 2013
FLAVIO CRISTIANO DE MEDEIROS|01.4.061.0332.001|IPTU 2005, 2006 E 2007
FLAVIO DE AZEVEDO MARTINS|6183|ISS-FIXO DE 2011
FLAVIO HENRIQUE DE SOUZA ARRUDA|99.5.206.0838.001|COTAS 02/03 E 03/03 DO PARCELAMENTO DO IPTU DE 2008, 2009, 2010, 2013, 2014 E 2015
FRANCISCO CARLOS DE LIMA|01.7.066.0090.001|RESÍDUO DA COTA 02/04 DO PARCELAMENTO DO IPTU DE 2006 Á 2009
FRANCISCO CARLOS DE LIMA|01.7.066.0090.001|RESÍDUO DA COTA 02/05 DO PARCELAMENTO DO IPTU DE 1993 Á 2005, 2010 Á 2014
FRANCISCO CARLOS NUNES|280062|ISS-FIXO DE 1999 Á 2011
FRANCISCO DE ASSIS DUARTE|46884|AUTO DE MULTA 7184/2014, AUTO DE MULTA 2707/2014 E AUTO DE MULTA 4234/2008
FRANCISCO HIPOLITO FERREIRA|281032|ISS-FIXO DE 2010 E 2012
FRANK WILLIAMS OLIVEIRA DE SOUZA|01.4.119.0184.001|IPTU 2013 E 2014
G M FESTAS E EVENTOS LTDA - ME|6820|TAXA DE FISCALIZAÇÃO DE 2015 E 2016
G. R. AUTO PEÇAS LTDA - ME|6121|TAXA DE FISCALIZAÇÃO DE 2010 Á 2016
GABRIEL MACHADO|8695|ISS-FIXO DE 2012
GEAM CORREA MONTEIRO|280617|COTA 03/08 DO PARCELAMENTO DO ISS-FIXO DE 2013 Á 2015
GECY RIBEIRO (CARPINTARIA RIBEIRO)|616|TAXA DE FISCALIZAÇÃO DE 1999 Á 2001, 2003 Á 2005 E DE 2008 Á 2012
GELSON GUIMARÃES SALVADOR|2803365|ISS-FIXO DE 2012
GG COMÉRCIO DE PISCINAS LTDA ME|7710|GUIA COMPLEMENTAR DA TAXA DE FISCALIZAÇÃO DE 2012 E TAXA DE FISCALIZAÇÃO DE 2013 E 2016
GILBERTO GONÇALVES MACHADO|01.8.017.2015.040|IPTU 2014
GILBERTO GONÇALVES MACHADO|01.8.017.2015.013|IPTU 2014
GILBERTO GONÇALVES MACHADO|01.8.017.2015.012|IPTU 2014
GILBERTO GONÇALVES MACHADO|01.8.017.2015.036|IPTU 2014
GILBERTO GONÇALVES MACHADO|01.8.017.2015.027|IPTU 2014
GILBERTO GONÇALVES MACHADO|01.8.017.2015.038|IPTU 2014
GILBERTO GONÇALVES MACHADO|01.8.001.0091.001|IPTU 2014
GILSON ANDRÉ DOS SANTOS|8272|ISS-FIXO 2013 E 2014
GILSON RAIMUNDO WERNECK|01.2.095.0258.001|IPTU 2010 A 2012
GLAUCIERI APARECIDA DE CARVALHO CRISTELLI LUGARINHO|27805|ISS-FIXO DE 2011
GLOBAL CREDIT CORRESPONDENTE BANCÁRIO LTDA|8716|GUIA COMPLEMENTAR DA TAXA DE FISCALIZAÇÃO DE 2012 E TAXA DE FISCALIZAÇÃO DE 2015
GLORIA CHRISTINA DE ARAUJO NASCIMENTO|01.4.113.0386.001|IPTU 2007 A 2014
GUILHERME DE CARVALHO NETTO|270854|ISS-FIXO DE 2011
HAMILTON OLIVEIRA DA SILVA|7449|ISS-FIXO DE 2012
HEITOR CARDOSO ALFRADIQUE|01.6.096.0682.001|AUTO DE MULTA 5124/2008
HELENA MARCONDES GARCIA|01.6.060.0245.001|IPTU 2012 A 2014
HELENA PEREIRA LUCIANO|280568|ISS-FIXO DE 2003 Á 2011
HELIANA SEGADA VIANNA|270809|ISS-FIXO 2010 A 2012
HELMO ALVES MOTA|281118|ISS-FIXO DE 2005
HILDA FERREIRA DOS SANTOS|01.1.178.0546.001|IPTU 2009, 2011, 2013 E 2014
HUDSON OLIVEIRA JABER|270770|ISS-FIXO DE 2010 E 2011
HUGO BATISTA COUTO|01.3.043.0438.001|IPTU 2014
HUMBERTO DOS SANTOS RIBEIRO|01.4.160.0263.001|IPTU 1993 A 2002, 2006 A 2014
IDENIR DA SILVA|1.660.760.366.001|IPTU 1996 A 2002
ILANA CORTES DOS SANTOS|01.6.084.0868.009|IPTU 2013 E 2014
ISABEL CRISTINA DA GAMA SILVA DE ARAUJO|70182|TAXA 3.5 2/2014, TAXA 3.5 7/2014 E TAXA 3.5 6/2014
IVAHIR TAVARES PEREIRA FERREIRA|281153|ISS-FIXO 2008 A 2012
IVAN CARLOS GOMES|270347|AUTO 4963/2008
IVAN JOSE DA COSTA|6455|ISS-FIXO 2011 A 2014
IVONETE AVELINO DOS SANTOS|01.4.147.0090.003|IPTU 2013 E 2014
IZAQUEU DA COSTA MALFAFA|01.5.279.0117.001|IPTU 2008 E 2009
J DUTRA SILVA PEÇAS E ACESSÓRIOS|5372|TAXA FISCALIZAÇÃO 9/2010 E 2011 E 2012
JADIR CURSINO DOS SANTOS|99.7.068.0387.005|IPTU 2010 A 2012
JAIR DA PENHA TRINDADE|01.2.044.0179.001|IPTU 1996, 1997, 1999 A 2004, 2006, 2007, 2009 A 2012
JANAINA DE ALMEIDA BONIFACIO GONÇALVES|12233|ISS-FIXO DE 2016 (PRÓ-RATA)
JAQUELINE MARTINS MOREIRA SIQUEIRA|01.3.034.0462.001|COTA 08/08 DO PARCELAMENTO DO IPTU DE 2014 E 2015

JOÃO BATISTA JOSME PITA|01.5.127.0348.001|COTAS 02/07 E 03/07 DO PARCELAMENTO DO IPTU DE 2015
JOÃO CARLOS FERREIRA DA SILVA|270162|ISS-FIXO 1999 A 2002
JOÃO LUIZ BOUSQUET|01.2.015.0549.001|IPTU 2010 A 2014
AUTO DE MULTA 1361/2004
JOÃO MICHEL JUSTINO DE OLIVEIRA|01.5.035.0413.004|COTA 02/11 DO PARCELAMENTO DO IPTU DE 2007, 2014 E 2015
JOILSON DA SILVA SOARES|01.7..201.0121.001|IPTU 2008 E 2009
JONAS DOS SANTOS|01.7.238.0438.001|IPTU 1993 Á 1998, 2001 A 2014
JORCILEI FARIA CORDEIRO|282508|ISS-FIXO DE 2014 Á 2016
JORGE DE SOUZA ABRAHIM|01.8.052.0428.001|COTAS 19/39 Á 25/39, 29/39, 32/39 E 36/39 DO PARCELAMENTO DO IPTU DE 2010 Á 2012
JORGE HERMINIO DA SILVA|99.7.121.0266.001|IPTU 2015
JORGE MARQUES DE ARAUJO|01.4.026.0392.001|IPTU 2010 A 2014
JOSE CARLOS CELESTINO|01.3.008.0936.001|IPTU 2001, 2009, 2011 A 2014
JOSÉ CARLOS DE SOUZA CRESPO - IMOBILIÁRIA PRINCESA LTDA|01.4.039.0140.001|IPTU DE 2003 Á 2005 (COTA 07/14)
JOSE JORGE AZEVEDO PINHEIRO|01.4.018.0491.001|IPTU 2013 E 2014
JOSE LUIZ FERRAZ SOUZA|5583|ISS-FIXO 2010 A 2014
JOSE PAULO DE CARVALHO|51355|AUTO 4305/2010, AUTO 1066/2011, AUTO 3993/2011 E AUTO 1041/2011
JOSE RICARDO ALVES|281037|ISS-FIXO 2013
JOSÉ ROBERTO DA SILVA LIMA|11067|COTAS 02/03 E 03/03 DO PARCELAMENTO DO ISS-FIXO DE 2015
JOSE ROBERTO PEREIRA|01.7.238.0107.001|IPTU 2014
JOSÉ SHIRLEY JACCOUD|7460|ISS-FIXO DE 2012
JOSEANE MAIA DE SOUZA|01.3.106.0206.001|IPTU 2008 A 2014
JOSELY MARTINS DOS SANTOS|01.1.189.0194.001|IPTU 2010 A 2012
JOSIAS FERREIRA COUTO|01.3.153.0122.002|IPTU 2007 E 2013
JOVACY DA CUNHA PEREIRA|7135|ISS-FIXO DE 2011
JUACIR TERRA|01.4.055.0108.001|IPTU 2001 A 2009, 2011 A 2014
JUACIR TERRA|01.4.055.0038.001|IPTU 2003 A 2005, 2008 E 2009, 2011 A 2014
JUDITE PEIXOTO GUEDES|01.5.291.0252.001|TAXA-7.9C 10/2013 E R49 10/2013
JUVENCIO CLARO PAPES|01.8.026.0254.001|IPTU 2003 A 2005
KARINA TEIXEIRA LEAL|4669|ISS-NFS/NFS-e 1/2012, 7/2012 E 8/2012
LAILSON CARNEIRO DOS SANTOS|80416|AUTO 122/2014
LAILSON CARNEIRO DOS SANTOS|282521|ISS-FIXO 2013 E 2014
LARIANE CARNEIRO NUNES|282343|ISS-FIXO DE 2008 Á 2012
LARISSA TEIXEIRA DA SILVA|11834|ISS-FIXO DE 2016 (PRÓ-RATA)
LAURA VIZZONI|01.3.008.0530.001|IPTU 2010 A 2012
LEDA VIEIRA LOPES|01.2.027.0698.001|IPTU 2006 E 2007, 2010 A 2012
LEI EMPREENDIMENTOS IMOBILIÁRIOS LTDA|01.8.186.0208.001|IPTU 2011 A 2013
LEI EMPREENDIMENTOS IMOBILIÁRIOS LTDA|01.8.186.0223.001|IPTU 2011 E 2012
LENILDA TITO GOMES|99.5.186.0574.001|COTAS 03/06 E 04/06 DO PARCELAMENTO DO IPTU DE 2006 Á 2010 E DE 2012 Á 2015
LEONARDO JUNQUEIRA NEVES|280253|COTA 02/06 DO PARCELAMENTO DO ISS-FIXO DE 2009 Á 2012
LEONARDO JUNQUEIRA NEVES|280253|COTA 02/03 DO PARCELAMENTO DO ISS-FIXO DE 2001
LEONARDO JUNQUEIRA NEVES|280253|COTA 02/06 DO PARCELAMENTO DO ISS-FIXO DE 2013 Á 2015
LEONARDO VASCONCELOS ROSA|282466|ISS-FIXO DE 2011
LEONIDAS SANTANA DOS SANTOS|01.7.234.0637.001|IPTU 2008 Á 2011, 2013
LIDIA MARIA BRAGA|01.8.106.0153.001|IPTU 2012
LILIA MARA NUNES FERREIRA|01.1.184.0745.001|IPTU 2014
LILIA MARA NUNES FERREIRA|01.1.184.0770.002|IPTU 2014
LUCIANE DA SILVA GONÇALVES|152645|AUTO 10357/2014
LUCIANE DUARTE TAVARES|7170|ISS-FIXO DE 2013 (PRÓ-RATA)
LUCIMAR CAVALCANTI DE MIRANDA|01.6.090.0127.002|IPTU 2013 E 2014
LUCIMAR DE SOUZA|01.4.132.0451.001|IPTU 1996 A 2002
LUCIMAR DE SOUZA|01.4.132.0451.001|IPTU 1996 A 2002
LUIZ ARAUJO CERQUEIRA|70164|AUTO DE MULTA 3254/2014, 2748/2013 E 9784/2012
LUIZ CARLOS DE OLIVEIRA|01.4.109.0380.001|COTAS 02/18 E 03/18 DO PARCELAMENTO DO IPTU DE 2010 Á 2012
LUIZ CARLOS DE OLIVEIRA|01.4.109.0380.001|COTAS 02/12 E 03/12 DO PARCELAMENTO DO IPTU DE 2014 E 2015
LUIZ CARLOS MORAES LASSANCE|01.8.063.0205.001|IPTU 1993 A 2014
LUIZ CLAUDIO RESENDE|01.7.043.0288.001|IPTU 1993, 1995 A 2014 E AUTO DE MULTA 1696/2009
LUIZ FELIPE NOGUEIRA OLIVEIRA BAUMGARTNER|99.7.036.0387.001|IPTU 2008 A 2014
LUIZ HERALDO ROCHA PORTUGAL|01.8.017.1623.001|IPTU 2010 A 2012
LUIZ HERALDO ROCHA PORTUGAL|01.3.178.0635.001|COTA 02/04 DO PARCELAMENTO DO IPTU DE 2010 Á 2012
M.T.TORRES RESTAURANTE EIRELI-ME|151277|AUTO DE MULTA 3321/2014
MADELO SILVA BARBOSA|01.5.296.0208.002|RESÍDUO DA COTA 04/05 E 05/05 DO PARCELAMENTO DO IPTU DE 2014
MANOEL DE JESUS COELHO|01.5.281.0144.006|IPTU 2015
MANOEL DE SOUZA FILHO|01.5.288.0326.003|IPTU 2008 A 2014
MARCELO CARDOSO DE SÁ|280510|ISS-FIXO 2014
MARCELO FELIX BARRETO|282181|ISS-FIXO 2008 A 2010 E DE 2012 Á 2014
MARCELO PAULA GAMA|01.4.037.0156.001|IPTU 2004, 2005, 2008 A 2014
MARCELO PERDIGÃO GUIMARÃES|01.5.295.0345.001|COTA 01/10 DO PARCELAMENTO DO IPTU DE 2003 Á 2005
MARCELO PERDIGÃO GUIMARÃES|01.5.295.0345.001|COTA 03/09 DO PARCELAMENTO DO IPTU DE 2014 E 2015
MARCIA MARTINS DIAS BOLIVAR|01.5.095.0444.013|IPTU 2011 E 2012
MARCIA QUEIROZ MACHADO DA ROSA|270751|ISS-FIXO DE 2014 Á 2016
MARCIA REGINA CRUZ|01.1.205.0249.001|IPTU 2010 A 2012
MARCIO CAMPOS LOBO|270037|ISS-FIXO 2010 A 2012
MARCIO DE PAULA SILVEIRA|8120|ISS-FIXO 2013 E 2014
MARCIO DE PAULA SILVEIRA|8120|ISS-FIXO 2013 E 2014

MARCIO DOUGLAS BATAGIOTI|01.8.085.0162.001|IPTU 2010 A 2012
MARCIO FERNANDES DA SILVA|01.5.213.0456.001|RESÍDUO DA COTA 03/03 DO PARCELAMENTO DO IPTU DE 2014
MARCIO MARTINS DA SILVA|01.5.289.0032.001|COTA 03/03 DO PARCELAMENTO DO IPTU DE 2015
MARCOS ANTONIO DO CARMO MAGALHÃES|01.2.001.0244.001|IPTU DE 2013 Á 2016
MARCOS AURELIO DE FARIA|01.4.010.0153.001|IPTU 2001 E 2002
MARCOS COSTA DA SILVA|8094|ISS-FIXO 2013 E 2014
MARCOS GOMES MACEDO|270207|ISS-FIXO 1999 A 2005
MARCOS JOSÉ INCENDINO|01.5.181.0935.001|IPTU 2013 E 2014
MARGON IMOVEIS LTDA|01.7.067.0474.001|IPTU 2013 E 2014
MARIA APARECIDA SOUZA BATISTA|99.4.232.1082.001|IPTU 2010 E 2012
MARIA DA PENA DE JESUS OLIVEIRA|99.7.075.0412.001|IPTU 2010 A 2012
MARIA DALVA PEREIRA DA SILVA|1252|TAXA DE FISCALIZAÇÃO 2003, 2004, 2008 A 2012
MARIA DALVA PEREIRA DA SILVA|45706|TAXA-3.4B 2/2014, TAXA FISCALIZAÇÃO 2005, 2013 E 2014
MARIA DAS DORES NEMOCUNO DE OLIVEIRA|01.4.055.0188.001|IPTU 1999 E 2000
MARIA DE FATIMA OLIVEIRA|47228|AUTO DE MULTA 4433/2011, AUTO DE MULTA 962/2010 E AUTO DE MULTA 9738/2015
MARIA DE LIDIUNA DA SILVA|95.5.194.0241.001|IPTU 2011 E 2012
MARIA DE LIDIUNA DA SILVA|95.5.194.0241.001|IPTU 2013 E 2014
MARIA DO CARMO ROSARIO PESSANHA SILVA|01.7.280.0432.001|IPTU 2003, 2005 A 2014
MARIA ELIZABETH VIEIRA DE ARAUJO - EDEMAR VAZ DE ARAUJO|01.4.010.0232.001|IPTU DE 2010 Á 2012
MARIA FREITAS DE SOUSA ARAUJO|01.4.132.0090.001|IPTU 2008 A 2010 E 2012
MARIA HELENA DO VALLE|01.5.281.0144.006|COTA 02/03 DO PARCELAMENTO DO IPTU DE 2015
MARIA JOSE DA ROCHA PINTO|01.8.041.0765.001|IPTU 2009 A 2012
MARIA JOSÉ FAGUNDES DA SILVA|01.5.018.0353.001|RESÍDUO DA COTA 03/05 DO PARCELAMENTO DO IPTU DE 2014
MARIA JOSÉ FAGUNDES DA SILVA|01.5.018.0353.001|RESÍDUO DA COTA 03/04 DO PARCELAMENTO DO IPTU DE 2012
MARIA JOSÉ PEREIRA DE CASTRO|99.5.502.0538.001|COTA 02/11 DO PARCELAMENTO DO IPTU DE 2007 E DE 2013 Á 2015
MARIA LEONILDE COELHO DA SILVA|01.6.062.0087.001|IPTU 2014
MARIA LINDALVA SILVA ASSUNÇÃO|99.3.023.1774.005|IPTU 2013 E 2014
MARIA LUCIA RIBEIRO|01.7.255.0085.001|COTA 02/04 DO PARCELAMENTO DO IPTU DE 2009 Á 2012
MARIA LUCIA RIBEIRO|01.7.255.0085.001|COTA 02/04 DO PARCELAMENTO DO IPTU DE 1993
MARIA LUIZA ARGOLLO LESCURE|01.5.301.0124.001|IPTU 2008 E 2009
MARIA LUIZA LESCURE BAPTISTA|01.3.153.0313.001|IPTU 2008 A 2010 E 2012
MARIA MADALENA LESA MIRANDA DOS SANTOS|01.2.021.0143.001|IPTU 2003 A 2005
MARIANA MOUTA CONFORTI|01.4.075.0290.002|IPTU 2013 E 2014
MARIELIS MARCIANO DE SOUZA|99.4.232.0429.001|IPTU 2013 E 2014
MARILDO AZIZ DE SOUZA|7052|ISS-NFS/NFS-e 5/2012, 9/2012, 10/2012 E 11/2012
MARILIA LIMA CECCONI|01.6.203.0414.002|IPTU 2013 E 2014
MARILSON DOMICIANO DA SILVA|281201|ISS-FIXO 2013 E 2014
MARILZA SILVA DA COSTA LEITE|01.1.130.0832.001|COTAS 03/18 E 04/18 DO PARCELAMENTO DO IPTU DE 2014 E 2015
MARISA DA SILVA DE AZEREDO|01.6.075.0330.002|IPTU 2013
MARLENE ALVES SERPA|01.7.132.0100.001|IPTU 2013 E 2014
MARLENE FALGUEIRAS SOARES|01.5.026.0443.001|IPTU 2014
MARLI LOPES VICTER|010.439.297-54|COTA 02/14 DO PARCELAMENTO DAS TAXAS S.49/16 (CADASTRO DA CONSTRUÇÃO), 4.6/2016 (VISTORIA DA CONSTRUÇÃO), 4.17/2016 (ISS DE OBRA) E 7.21/2016 (NUMERAÇÃO DE PRÉDIO)
MAURO JOSÉ COSTA FONSECA|270743|ISS-FIXO DE 2009 Á 2013
MELQUIZEDEQUE CARVALHO DA SILVA|48467|TAXA 625 12/2010
MICHELE MENDONÇA XAVIER DA SILVA|01.6.042.0306.001|IPTU 2008 E 2009
MILTON BARRETO DE MENEZES|5904|ISS-FIXO DE 2013
MOISES MARQUES DE OLIVEIRA|01.4.156.0030.001|IPTU 2009, 2010 E 2012
MONICA FERREIRA DE OLIVEIRA|95.5.187.0261.001|IPTU 2002
MONIQUE GUIMARÃES ANTUNES|8260|ISS-FIXO DE 2013 (PRÓ-RATA)
NADEGE GOMES DE ARAUJO|01.5.313.0072.001|COTA 01/11 DO PARCELAMENTO DO IPTU DE 2013 Á 2015
NATIGLEI CUNHA MANHAES DE SOUZA|01.5.047.0018.001|IPTU 1993 A 2005
NEILDO MACHADO|01.7.076.0120.001|IPTU 1993 A 2002
NEIMAR NOGUEIRA DE ARAUJO|01.3.034.0313.001|IPTU 2011 A 2014
NEIMAR NOGUEIRA DE ARAUJO|01.3.034.0354.001|IPTU 2011 A 2014
NEIMAR NOGUEIRA DE ARAUJO|01.3.034.0354.001|IPTU 2006 E 2007
NEIVA MARINHO DA SILVA|01.6.178.0017.002|RESÍDUO DA COTA 02/04 DO PARCELAMENTO DO IPTU DE 2013 E 2014
NELCIMAR NASCIMENTO DA SILVEIRA|01.4.089.0351.001|IPTU 2013 E 2014
NELSON CORDEIRO BATISTA FILHO|01.1.078.0039.001|IPTU 2014
NILCEA FERNANDES NOGUEIRA|01.6.084.0547.013|IPTU 2014 E 2015
NILZA GAMA PEREIRA|01.1.069.0399.001|IPTU 2013 E 2014
NOÉ LEAL DE SOUZA|5797|ISS-FIXO DE 2011
OLEGARIO JOSE DE SÁ|01.5.005.0176.004|IPTU 2012
OSVALDO PEREIRA SALES|282041|ISS-FIXO DE 2007 Á 2011
OSADARIA E MERCEARIA NITERÓI LTDA ME|7765|TAXA FISC 2013 E 2014
PATRICIA DE SOUZA PEREIRA HOFFMANN|01.7.178.1071.001|IPTU 1994 A 2002, 2010 A 2012
PATRICIA DE SOUZA PEREIRA HOFFMANN|01.7.179.0212.001|IPTU 2006 A 2014
PATRICIA DE SOUZA PEREIRA HOFFMANN|01.7.179.0192.001|IPTU 2006 A 2012 E 2014
PATRICIA DE SOUZA PEREIRA HOFFMANN|01.7.180.0426.001|IPTU 2013 E 2014
PATRICIA DE SOUZA PEREIRA HOFFMANN|01.7.179.0876.001|IPTU 2006 A 2014
PATRICIA MATOS CARVALHO|2162|ISS-Var 4/2009
PAULO CÉSAR BETENCOURT SANTOS|01.5.041.0146.004|COTAS

02/09 E 03/09 DO PARCELAMENTO DO IPTU DE 2013 E 2015
PAULO CESAR BITTENCOURT DE OLIVEIRA|01.4.148.0325.001| IPTU 2005 A 2014, AUTO DE MULTA 5547/2010 E 1782/2005
PAULO CESAR DOS SANTOS SOUZA|01.1.016.0124.002|IPTU 2010 A 2012
PAULO CESAR GOMES DA SILVA|01.1.102.0501.001|IPTU 1996 E 1997, 1999 E 2000
PAULO DE SOUZA PIRES|270808|ISS-FIXO DE 2012
PAULO HENRIQUE CUNHA DE MARCO|270538|ISS-FIXO DE 2006 E 2007
PAULO HENRIQUE GALDINO DOS SANTOS|6040|ISS-FIXO 2013 E 2014
PAULO JORGE DA SILVA MAIA|99.7.011.0666.001|IPTU 2008 A 2012
PAULO JOSÉ DA SILVA|280941|ISS-FIXO DE 2004 Á 2011
PAULO MESSIAS|01.5.121.0043.001|IPTU 2013 E 2014
PAULO PEREIRA DOS REIS SANTOS|01.8.061.0134.002|IPTU 2014
PEDRO RODRIGUES LEITE|01.7.104.0390.001|IPTU 1998 A 2002
PIEMONTE E OLIVEIRA SEGURANÇA E ELETRÔNICA DE - ME|10535|GUIA DE ALTERAÇÃO DE CONTRATO SOCIAL Nº 757807
POSTO MAR AZUL RIO DAS OSTRAS LTDA|2258|TAXA FISCALIZAÇÃO 2014
POSTO SOUTO BAHIA II LTDA|9093|TAXA DE FISCALIZAÇÃO DE 2011, 2013 E 2016
PRIMOS PIZZA TRADICIONAL RESTAURANTE E PIZZARIA LTDA ME|5387|TAXA DE FISCALIZAÇÃO DE 2015 E 2016 (PRÓ-RATA)
R V PEREIRA COMÉRCIO DE MÁRMORE E GRANITO LTDA ME|3651|TAXA DE FISCALIZAÇÃO DE 2006 Á 2011
RAFAEL DOS SANTOS MARTINS|01.1.208.0377.001|IPTU 1993 Á 2005 E DE 2008 A 2012
RAFAEL REIS LIMA|01.2.096.0126.002|IPTU 2014
RAQUEL GLICERIO DE ALMEIDA|01.4.020.0532.001|IPTU 2009, 2013 E 2014
REGINA LUCIA AMERICO BARBOSA REIS|01.7.051.0210.001| IPTU 2003 A 2005
REGINALDA ROSA HERMOGENIO|01.1.205.0189.002|IPTU 2008 E 2009
REGINALDO FERREIRA DOS SANTOS|01.3.099.0220.001|IPTU 2014 E 2015
REGINALDO PINHEIRO DOS REIS|69481|AUTO 8963/2013 E AUTO 8955/2013
REGINALDO PINHEIRO DOS REIS|69481|AUTO DE MULTA 1247/2011 E AUTO DE MULTA 3984/2010
REMINSO DE ANDRADE VAZ|01.4.070.0220.001|IPTU 1993,1994,1996 A 2002
RENATA GUIMARÃES DE SOUZA|99.5.177.0574.001|IPTU DE 2008 E 2009
RENATO VALENTIM|281980|ISS FIXO 2007, 2013 E 2014
RENE SOARES DA SILVA|01.5.132.0456.001|IPTU 2008 E 2009
RENE SOARES DA SILVA|01.3.072.0043.001|IPTU 2004 A 2014
RENE SOARES DA SILVA|01.1.066.0451.001|IPTU 2014
RENE SOARES DA SILVA|01.1.048.0027.002|IPTU 2007,2013 E 2014
RENE SOARES DA SILVA|01.1.048.0027.001|IPTU 2010 A 2014
REVELINO JOSE SCHOTT|133856|TAXA 3.6 7/2014
RICARDO ALBERTO PARDINI|5447|ISS-FIXO DE 2011
RICARDO HENRIQUE RIBEIRO DA SILVA|99.7.326.0080.001| IPTU 2013 E 2014
RICARDO SANCHES DE SANTILHANA|270404|ISS-FIXO DE 2011
RILEN TAVARES LIMA|01.5.310.0381.026|IPTU 2009,2011 A 2014
RITA DE CÁSSIA ROMUALDO DOS S. GONÇALVES|01.4.054.0348.001|IPTU 2010 A 2012
RITA DE CÁSSIA ZANIBONI DE SALLES|01.3.142.0080.001|COTA 02/06 DO PARCELAMENTO DO IPTU DE 2015
RITA DE CÁSSIA ZANIBONI DE SALLES|01.4.213.0070.001|COTA 02/04 DO PARCELAMENTO DO IPTU DE 2015
RITA FERREIRA NUNES DE MUIROS|01.6.066.0440.001|IPTU 2014
ROBERTO PEREIRA DA SILVA|01.5.083.0432001|IPTU 1993 A 1997, 1999 A 2002
ROBERTO PEREIRA DA SILVA|01.5.015.0101.003|IPTU 1995 A 2002
ROBERTO PEREIRA MATA JUNIOR|7447|COTAS 02/07 E 03/07 DO PARCELAMENTO DO ISS-FIXO DE 2013 E 201
ROBERVAL DA SILVA FREITAS|282287|ISS FIXO 2009 A 2012
ROBSON PIZETA GUIMARÃES|01.5.209.0345.001|RESÍDUO DA COTA 02/04 DO IPTU DE 2006 E 2007
ROBSON PIZETA GUIMARÃES|01.5.209.0345.001|RESÍDUO DA COTA 02/05 DO IPTU DE 2008 Á 2014
RODNEY CAMARON MACIEL|54245|R49/2014, TAXA-S49/2014, TAXA-4.6/2014, TAXA-7.30/2014, TAXA-7.21/2014, TAXA-4.22C/2014,-4.17/2014
RODOLFO RIBEIRO LINO - LEI EMPREENDIMENTOS IMOBILIÁRIOS LTDA|01.8.136.0029.001|IPTU DE 2011 E 2012 (COTA 14/48)
RODRIGO MORAES DE CARVALHO|136570|AUTO DE MULTA 2984/2014 E AUTO DE MULTA 2742/2013
ROLAN PESSANHA SILVA|2269|ISS FIXO 2010 A 2012 ,2014 E TAXA FISC 2002
ROMULO DELDUQUE DE AZEVEDO|01.6.034.0090.001|IPTU 2013, TAXA-4.22E 10/2013
RONALDO BARCELOS FROES|01.3.126.0078.001|IPTU 2010 E 2012
RONALDO BARCELOS FROES|01.3.126.0066.001|IPTU 2009
RONALDO FERREIRA DOS SANTOS|99.7.135.0174.001|IPTU 2010 A 2012
RONALDO FRANCISCO DA SILVEIRA|01.2.047.0352.001|IPTU 2009 A 2012
ROSANE DA SILVA SOARES|99.7.056.0312.002|IPTU 2009 A 2012
ROSANGELA LIMA DA CUNHA|147006|AUTO 13875/2015
ROSANGELA PONTES SOUSA ME|6764|TAXA DE FISCALIZAÇÃO DE 2011
ROSEMARIE DE FÁTIMA MACEDO|01.2.029.0174.001|RESÍDUO DA COTA 03/05 DO IPTU DE 2008 E 2009
ROSEMARIE DE FÁTIMA MACEDO|01.2.033.0111.001| IPTU DE 1993, 1994, 1995, 1996, 1997, 1999, 2000, 2001, 2002 e 2005
ROSEMARIE DE FÁTIMA MACEDO|01.2.033.0111.001|RESÍDUO DA COTA 03/05 DO IPTU DE 2007, 2008, 2009, 2011 e 2012
ROSEMARY CERCILIER BARBOSA|01.5.025.0383.001|IPTU 2013 E 2014
ROSEMARI SANTOS EPSTEIN|99.7.013.0767.001|IPTU 2007, 2010 A 2014
ROSEMARI SANTOS EPSTEIN|01.7.256.0128.001|IPTU 1993 A 2014
ROSEMARI SANTOS EPSTEIN|99.7.013.0755.001, 99.7.013.0767.001 E 99.7.013.0743.001|IPTU 2008 E 2009

ROSEMARI SANTOS EPSTEIN|99.7.013.0743.001 E 99.7.013.0755.001|IPTU 2010 A 2014
ROSIMERE ALVES DOS SANTOS|282381|ISS FIXO 2010 A 2012
ROSSANA FIGUEIRA DA SILVA|01.4.017.0119.001|IPTU 2009 A 2012
ROSSINE ANTONIO PINTO PESSANHA|01.5.106.0030.002|IPTU 2007,2009,2010,2011 E 2013
RUI DA SILVA|01.2.104.0054.001|IPTU 2006 E 2007
RUTH AUGUSTA DE ALMEIDA|01.4.164.0366.001|IPTU 1993 A1997, 1999 A 2002
SAMUEL SILVA ALMEIDA|6696|TAXA DE FISCALIZAÇÃO DE 2011
SANDRA DE BARCELOS POLICARPO|01.6.096.0700.001|IPTU 2012
SANDRA DE CÁSSIA GOMES LEAL|01.7.360.0185.001|IPTU 2013 E 2014
SANDRA MARIA MEDEIROS MARMELO NEVES|01.5.284.0298.001| IPTU 2011 A 2014
SELMO RAMOS BASTOS|01.4.028.0376.001|IPTU 2008 E 2009
SELMO RAMOS BASTOS|01.4.028.0376.001|COTA 03/60 E 05/60 DO PARCELAMENTO DO IPTU DE 1995 Á 2002
SERGIO DOS SANTOS TEDESCO E OUTROS|642|TAXA DE FISCALIZAÇÃO DE 2011
SERGIO RICARDO MARTINS VIDINHAS|4341|TAXA FISC 2011 E 2012
SHIRLEY PAULA MALTEZ|01.8.017.0436.001|IPTU DE 2003 Á 2005
SHIRLEY PAULA MALTEZ|01.8.017.0436.001|RESÍDUO DA COTA 04/05 DO PARCELAMENTO DO IPTU DE 2014
SIDONIA CRISTINA PEREIRA MONTEI ESTARNECK|01.5.286.0387.001|IPTU 2005,2008 A 2010,2013 E 2014
SIDONIA CRISTINA PEREIRA MONTEI ESTARNECK|01.5.286.0387.003|IPTU 2008 A 2010, 2013 E 2014
SILDO ALEXANDRINO ROCHA|01.5.218.0152.001|IPTU 2009 A 2014
SILVIO DIAS LOPES|280409|ISS FIXO 2003 A 2014
SINIVAL ANACLETO DA SILVA|01.8.202.0025.001|RESÍDUO DAS COTAS 03/05 E 04/05 DO PARCELAMENTO DO IPTU DE 2013 E RESÍDUO DAS COTAS 02/05 E 03/05 DO IPTU DE 2015
SONIA MARIA FERNANDES|01.4.002.0018.002|IPTU 2014
SUELI LOPES VASCONCELOS|01.3.168.0110.001|IPTU 2013
SUELY MARIA DE SOUZA|01.1.168.0079.001|IPTU 2008 Á 2014
SYLVIO CLAUDIO MUNIZ CHAMBERLAIN|01.7.018.0229.001| IPTU 2003 A 2005
TAMARA NICOLAEVNA ANDREEFF|290038|TAXA 6.5 DE 2007 E 2008 (BARRACA E TABULEIROS DE FEIRA LIVRE)
TATIA DE FREITAS SOARES|99.7.007.0130.001|IPTU 2010 A 2012
THEOTONIO FREIRE RAMOS|01.4.028.0376.001|IPTU 2003 A 2005
THEREZINHA MARIA AZEVEDO DE MENEZES|01.6.128.0145.001| IPTU 2007,2008,2009 ,2012 E RESÍDUO DA COTA 02/05 E 03/05
THIAGO CODEÇO MOUTINHO|77759|AUTO DE MULTA 43/2013

THIAGO MARQUES DUARTE|01.8.171.0168.001|IPTU 2012 A 2014
ULISSES PITANGA DOS SANTOS SILVA|280974|COTAS 02/09 E 03/09 DO PARCELAMENTO DO ISS-FIXO DE 2014 E 2015
UNIMED DE MACAÉ COOPERATIVA DE TRABALHO MÉDICO|4568|TAXA DE FISCALIZAÇÃO DE 2011
V V DOS SANTOS COMÉRCIO VAREJISTA DE ARTIGOS - ME|7602|TAXA DE FISCALIZAÇÃO DE 2012, 2013, 2015 E 2016
VALCINEA PINHEIRO AUSTIN|01.6.144.0218.001|IPTU 2013 A 2015
VALDECIR EPIFANIO CORA|01.6.113.0173.001|COTA 06/06 DO IPTU DE 2015 E IPTU DE 2016
VALERIA REGINA SOUZA SAMPAIO|01.1.187.1142.001|IPTU 2009 A 2012
VANDERLEI DA SILVA MENEZES|8879|ISS-FIXO DE 2013
VANESSA MARTINS ADEGAS SORIANO|01.6.021.0444.002|IPTU 2013 E 2014
VANIA MATTOS FERREIRA|01.1.066.0189.001|COTA 02/08 DO PARCELAMENTO DO IPTU DE 2013 E 2014
VERA MARIA NOGUEIRA PESSANHA|01.4.160.0299.001| RESÍDUO DA COTA 01/05 DO IPTU DE 2010 E 2012
VERONICA DA SILVA AYRES|01.2.068.0165.002|COTA 03/03 DO PARCELAMENTO DO IPTU DE 2015
VICTOR DOS SANTOS FERREIRA|01.5.19.0256.001|IPTU 2010 A 2012
VILDO ECCARD DE OLIVEIRA|8633|ISS FIXO 2013 E 2014
VITORIO GONÇALVES DO NASCIMENTO|01.5.239.0851.001| IPTU 2006 A 2009
WAGNER MUNIZ ROCHA|270814|ISS-FIXO DE 2009 Á 2013
WAGNER PASTOR BESSADAS JUNIOR|12207|TAXA DE FISCALIZAÇÃO E ISS-FIXO DE 2015
WALDEMAR BENTO|01.7.068.0306.001|IPTU 1993 A 2002
WALTER GOMES DOS SANTOS|01.6.071.0016.006|IPTU 2008 E 2009
WALTER LUIZ ISOLDI|01.6.009.0380.001|IPTU 2001 ,2002,2008 A 2010
WANTUIR CORREA DA SILVA|01.7.126.0150.001|IPTU 2006 A 2014
WASHINGTON LUIZ PINTO DE ALMEIDA|3683|TAXA FISCALIZAÇÃO 2011 E 2012
WELLINGTON SILVEIRA|01.5.283.0047.001|IPTU 2008 A 2014
WHITE ALVES DO LAGO|01.7.212.0336.001|IPTU 2013 A 2015
WILSON MOREIRA PEIXOTO JUNIOR |95.5.180.0396.001|IPTU 2009 A 2012
WILSON MOREIRA PEIXOTO JUNIOR |95.5.180.0396.002|IPTU 2008 E 2009
ZELIA CRISTINA LOPES DE OLIVEIRA|01.6.083.0074.001|IPTU 2015
ZELIA DE CARVALHO ANTUNES|01.3.013.0365.001|IPTU 2010 A 2013
ZELIO VERIDIANO CANDIDO|270292|ISS-FIXO DE 1999, 2000 E DE 2002 Á 2012

O Secretário Municipal de Fazenda do Município de Rio das Ostras, no uso de suas atribuições, divulga conforme o Código Tributário Municipal Lei 508/2000, Lei nº 736/2002, e Lei Complementar nº 037/2013, o calendário fiscal para o exercício de 2017.

COTA	DESCONTO	VENCIMENTO
1ª Cota Única	10% (dez por cento)	15/03/2017
2ª Cota Única	8% (oito por cento)	12/04/2017
3ª Cota Única	6% (seis por cento)	11/05/2017
4ª Cota Única	Sem desconto	13/06/2017
1ª parcela	-	13/06/2017
2ª parcela	-	12/07/2017
3ª parcela	-	16/08/2017
4ª parcela	-	13/09/2017
5ª parcela	-	10/10/2017

DATAS DE VENCIMENTO DO IPTU

COTA	Vencimento
Única	15/03/2017
1º Trimestre	15/03/2017
2º Trimestre	13/06/2017
3º Trimestre	13/09/2017
4º Trimestre	13/12/2017

DATAS DE VENCIMENTO DA CONTRIBUIÇÃO PARA CUSTEIO DO SERVIÇO DE ILUMINAÇÃO PÚBLICA (CIP) DE IMÓVEIS NÃO EDIFICADOS

COTA	DESCONTO	VENCIMENTO
1ª Cota Única	10% (dez por cento)	15/03/2017
2ª Cota Única	8% (oito por cento)	12/04/2017
3ª Cota Única	6% (seis por cento)	11/05/2017
4ª Cota Única	Sem desconto	13/06/2017
1ª parcela	-	13/06/2017
2ª parcela	-	12/07/2017
3ª parcela	-	16/08/2017
4ª parcela	-	13/09/2017
5ª parcela	-	10/10/2017

DATAS DE VENCIMENTO DA TAXA DE FISCALIZAÇÃO DE LOCALIZAÇÃO, CONTROLE E VIGILÂNCIA

DESCONTO	DESCONTO	VENCIMENTO
Cota única c/ desconto	10% (dez por cento)	15/03/2017
Cota única s/ desconto	Sem desconto	12/04/2017

DATAS DE VENCIMENTO DE TAXA DE USO DE DISTRITO INDUSTRIAL DE RIO DAS OSTRAS

COTA	VENCIMENTO
Cota Única	15/03/2017
1ª parcela	15/03/2017
2ª parcela	12/04/2017
3ª parcela	11/05/2017
4ª parcela	13/06/2017
5ª parcela	12/07/2017

DATAS DE VENCIMENTO DE TAXA DE OCUPAÇÃO DE SOLO PÚBLICO

COTAS	VENCIMENTO
Cota única	15/03/2017
1ª cota	15/03/2017
2ª cota	12/04/2017
3ª cota	11/05/2017
4ª cota	13/06/2017
5ª cota	12/07/2017
6ª cota	16/08/2017
7ª cota	13/09/2017
8ª cota	10/10/2017
9ª cota	14/11/2017
10ª cota	13/12/2017

DATA DE VENCIMENTO DA TAXA DE COLETA, REMOÇÃO E DESTINAÇÃO DO LIXO

COTA	VENCIMENTO
1ª Cota Única	15/03/2017
2ª Cota Única	12/04/2017
3ª Cota Única	11/05/2017
4ª Cota Única	13/06/2017
1ª parcela	13/06/2017
2ª parcela	12/07/2017
3ª parcela	16/08/2017
4ª parcela	13/09/2017
5ª parcela	10/10/2017

Secretaria de Planejamento, Urbanismo e Habitação

COMUNICADO

O Município de Rio das Ostras Informa que o arquivo com a proposta de Revisão do Plano Diretor estará disponível no site da Prefeitura para consulta On line, a partir do dia 24 de novembro de 2016.

A Audiência Pública será realizada na Câmara Municipal de Rio das Ostras, localizada na Praça João Paulo II, Km 157- Loteamento Verdes Mares, no dia 01 de dezembro de 2016 às 17h.

MAURICIO PARAGUASSÚ PINHEIRO

Secretário Municipal de Planejamento, Urbanismo e Habitação

EDITAL

O Conselho Municipal de Planejamento e Orçamento Participativo convida a todos para participar da 6ª Conferência Municipal de Planejamento e Orçamento Participativo que ocorrerá no dia 26 de novembro de 2016, no período de 08h às 15h no Colégio Municipal Professora América Abdalla, Rua Carlos Viana, S/Nº - Nova Esperança-Rio das Ostras.

REGINA VIEIRA

Presidente do Conselho Municipal de Orçamento Participativo

EXTRATO DE TERMO DE RE-RATIFICAÇÃO AO TERMO DE CONVÊNIO

PARTES: O MUNICÍPIO DE RIO DAS OSTRAS e a ASSOCIAÇÃO DOS PAIS E AMIGOS DOS EXCEPCIONAIS – APAE.

PROCESSO ADMINISTRATIVO: 04299/2016.

DATA DE ASSINATURA: 01/09/2016.

VIGÊNCIA: por um período de 12 (doze) meses, contados da data de sua assinatura.

OBJETO: a alteração da Subcláusula Segunda da Cláusula Quinta e do Cronograma de Desembolso, Anexo III, do Plano de Trabalho, que é parte integrante do Termo de Convênio assinado em 30/06/2016, do Processo Administrativo nº 04299/2016.

Secretaria de Transportes Públicos, Acessibilidade e Mobilidade Urbana

PORTARIA SECTRAN Nº 0025 DE 18 DE NOVEMBRO DE 2016.

Autoriza alteração de itinerário das Linhas 07 (CIDADE BEIRA MAR X PRAIAMAR), do Subsistema de Transporte Municipal de Rio das Ostras, na forma que menciona.

O Secretário de Transportes Públicos, Acessibilidade e Mobilidade Urbana, no uso de suas atribuições legais e,

CONSIDERANDO as melhorias no atendimento aos usuários do Serviço de Transporte complementar nos bairros;

CONSIDERANDO as atualizações nos itinerários das linhas do Serviço de Transporte Complementar no Município de Rio das Ostras;

CONSIDERANDO o disposto no Art. 5º parágrafo 1º da Lei 1451/2010,

RESOLVE:

Art. 1º - Alterar em caráter definitivo, o itinerário da linhas 07 (CIDADE BEIRA MAR X PRAIAMAR), do Subsistema de Transporte Municipal de Rio das Ostras, na forma abaixo:

ITINERÁRIO DA LINHA 07- (CIDADE BEIRA MAR X PRAIAMAR)

ITINERÁRIO DESCRITIVO: Destino para PRAIAMAR:

RUA CAPITÃO FONSECA (Ponto de saída) -> RUA PERNAMBUCO -> RUA JOSÉ DAVI ! AVENIDA BEIRA CANAL -> RUA 18 -> RUA 14 -> RUA 15 -> RUA 19 -> RUA PERNAMBUCO -> RUA JOSÉ DAVI -> RUA DOMINGOS FARIAS MOTA -> RUA 10 -> ESTRADA SERRAMAR (RJ162) -> ROD. AMARAL (RJ 106) -> AVENIDA RODRIGUES DE MELO -> AVENIDA ATLÂNTICA (Ponto Final) PRAIAMAR.

Direto por CIDADE BEIRA MAR:

AVENIDA ATLÂNTICA (Ponto de saída) -> AVENIDA RODRIGUES DE MELO -> ALAMEDA DESEMBARGADOR ELLIS HERMIDYO FIGUEIRA -> RUA JOSÉ DE ALENCAR -> ESTRADA SERRAMAR (RJ 162) -> RUA 10 -> RUA DOMINGOS FARIAS MOTA -> RUA JOSÉ DAVI -> RUA PERNAMBUCO -> RUA 19 -> RUA 15 -> RUA 14 -> RUA 18 -> AVENIDA SERRAMAR -> AVENIDA BEIRA CANAL -> RUA JOSÉ DAVI -> RUA PERNAMBUCO -> RUA CAPITÃO FONSECA (Ponto Final) SERRAMAR.

Art. 2º- Esta Portaria entra em vigor no primeiro dia útil após a sua publicação

EDSON LUIZ PEREIRA

Secretário de Transportes Públicos, Acessibilidade e Mobilidade Urbana

Secretaria de Bem-Estar Social

CONSELHO MUNICIPAL DOS DIREITOS DA CRIANÇA E DO ADOLESCENTE

RESOLUÇÃO NORMATIVA Nº 05

O CONSELHO MUNICIPAL DOS DIREITOS DA CRIANÇA E DO ADOLESCENTE DE RIO DAS OSTRAS, NO USO DE SUAS ATRIBUIÇÕES EM CONSONÂNCIA COM A LEI MUNICIPAL 1520/2011, A LEI FEDERAL 8.609/90-ESTATUTO DA CRIANÇA E DO

ADOLESCENTE,

RESOLVE:

Art.1º PUBLICAR AS INSTITUIÇÕES INSCRITAS NO CONSELHO MUNICIPAL DOS DIREITOS DA CRIANÇA E DO ADOLESCENTE PARA O BIÊNIO 2017/2019, CONFORME EDITAL Nº 11/2016, EDIÇÃO Nº 815, PERÍODO 21 A 27 DE OUTUBRO;

RELAÇÃO DAS INSTITUIÇÕES:

FJA
FUNDAÇÃO JOANNA DE ÂNGELIS
ADOTE
GRUPO DE APOIO A ADOÇÃO DE RIO DAS OSTRAS
PESTALOZZI
ASSOCIAÇÃO PESTALOZZI DE RIO DAS OSTRAS
PASTORAL DA CRIANÇA DE RIO DAS OSTRAS
APAE
ASSOCIAÇÃO DE PAIS E AMIGOS DOS EXCEPCIONAIS

Rio das Ostras, 16 de Novembro de 2016.

CLAUDINEA AFONSO
VICE-PRESIDENTE - CMDCA

Secretaria de Obras

NOTIFICAÇÃO

A Secretária Municipal de Obras – SEMOB, visando garantir o princípio constitucional da legitimidade dos Atos Administrativos, em especial o da Publicidade, NOTIFICA o proprietário/responsável pelos processos abaixo relacionados, nos termos do Decreto Municipal nº 947/2014, Art. 4º, § 7º, a cumprir as exigências constantes dos autos. Tendo o mesmo o prazo de 05 dias, a contar da data da publicação, para atendimento. Expirado o referido prazo, o processo será indeferido.

PROCESSO|REQUERENTE
3973|2012|RAT-RELATÓRIO DE ATENDIMENTO
7833|2014|MARCIO ALEXANDRE PEREIRA
41667|2012|MARIA ROSANGELA FREITAS DE JESUS
40435|2012|SERGIO BENJAMIM DOS SANTOS
14409|2016|LIYA LI
9071|2016|CARLA ROCHA DA PENHA FREIRE
26317|2015|RICARDO JOSE LEAL DE MEDEIROS

FABIO RANGEL DOS SANTOS GESUALDI
Subsecretário Administrativo - SEMOB

PRATIQUE O CONSUMO CONSCIENTE

Seus hábitos
e consumo
têm impacto
na qualidade
de vida de
todos nós.



REPENSE SEUS HÁBITOS:

- Compre somente aquilo que realmente necessita evitando desperdícios e excesso de lixo,
- Dê preferência a produtos e empresas com responsabilidade socioambiental,
- Leve uma sacola de pano ou plástico reutilizável para o supermercado e evite sacolas plásticas,
- Consuma alimentos produzidos localmente e dê prioridade aos sem agrotóxico.
- Tente equilibrar a satisfação pessoal com o ambiente correto, socialmente justo e economicamente viável,
- Diminua o desperdício de água e energia,
- Recuse o consumo de produtos que gerem impactos socioambientais significativos.

Ministério do
Meio Ambiente

GOVERNO FEDERAL
BRASIL
PAIS RICO E PAIS SEM POBREZA

PREFEITURA
**RIO DAS
OSTRAS**

SEMANA INTERNA DE PREVENÇÃO DE ACIDENTES DE TRABALHO - SIPAT 2016

22 a 24 de novembro das 13h30 às 17h

22/11 TERÇA - 13h30	23/11 QUARTA - 9h	24/11 QUINTA - 9h
<p>13h30n - Credenciamento - Ficha de inscrição</p> <p>14h - Abertura e Solenidade</p> <p>Cerimônias de abertura - Composição da Mesa com as Autoridades Presentes</p> <ul style="list-style-type: none">- Prefeito da Cidade de Rio das Ostras- Secretário Municipal de Administração e Modernização da Gestão Pública- Subsecretária de Gestão de Pessoas Saúde e Segurança do Trabalho- Convidados <p>15horas - Coffee Break</p> <p>15h30 - Painel 2 - Saúde e Segurança no Funcionalismo Público Palestrante: Adail Orrith, Eng^o de Segurança do Trabalho</p>	<p>13h30 - Credenciamento</p> <p>14h - Painel 1 - Psicologia no Ambiente de Trabalho / Oficina de Escuta Clínica com Trabalhadores Palestrante: Suzana Martins _UFF, Professora Soraya Martins _UFF</p> <p>15h - Coffee Break</p> <p>15h30 - Painel 2 - O impacto da dependência no ambiente de trabalho Palestrante: Carlos Japy de Paula Sardenberg</p>	<p>13h30 - Credenciamento</p> <p>14h - Painel 1 - LAR - Lugar de Alto Risco Palestrante: Thyago Jésus Santos de Mattos - Téc. Segurança do Trabalho</p> <p>15h - Coffee Break</p> <p>15h30 - Painel 2 - Primeiros Socorros Palestrante: Carlos Machado</p>

Local:

Auditório da SEMED
Rua Guanabara, 3.603 - Extensão do Bosque

**Somos todos responsáveis pela
prevenção de acidentes de trabalho.**



DEPARTAMENTO DE
SAÚDE E SEGURANÇA
DO SERVIDOR

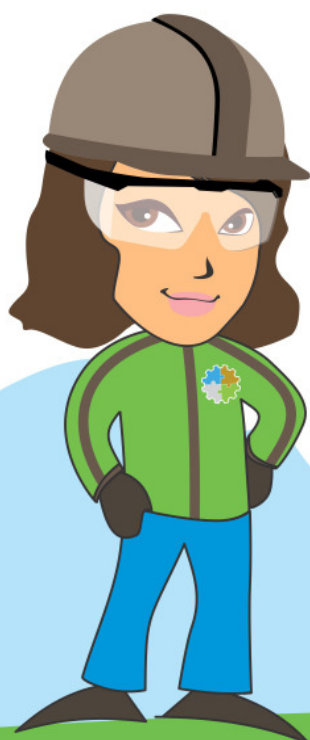

Fundo Municipal de Saúde

EXTRATO DE NOTA DE EMPENHO

NOTA DE EMPENHO Nº 1244/2016

PROCESSO ADMINISTRATIVO Nº 25084/2016

PROCESSO ADMINISTRATIVO LICITATÓRIO Nº 34976/2014

PREGÃO PARA REGISTRO DE PREÇOS Nº 005/2015 SEMUSA/FMS

ATA DE REGISTRO DE PREÇOS SEMUSA/FMS Nº 019/2016

SOLICITANTE: Secretária Municipal de Saúde.

PARTES: Município de Rio das Ostras e a empresa Microlaggs Microscopia Científica Ltda.

OBJETO: Aquisição de material de consumo, mobiliários de escritório e mobiliário hospitalar, para atendimentos das Unidades Básicas de Saúde, Hospital Municipal, Pronto Socorro, UPA - Unidade de Pronto Atendimento e Programas de Saúde.

VALOR: R\$ 2.291,00

DOTAÇÃO: 10.302.0045.2.161- 44.90.52 - 02.52 (SUS/MAC)

EMISSION: 03/10/2016

NOTA DE EMPENHO Nº 1250/2016

PROCESSO ADMINISTRATIVO Nº 5143/2016

DISPENSA DE LICITAÇÃO

SOLICITANTE: Secretária Municipal de Saúde.

PARTES: Município de Rio das Ostras e a empresa J. V. News Equipamentos Médicos Hospitalares e Laboratoriais Ltda.

OBJETO: Aquisição de termômetro digital para atender as necessidades da Farmácia Municipal e da Coordenadoria de Vigilância em Saúde.

VALOR: R\$ 3.825,00

DOTAÇÃO: 10.301.0048.2.824- 33.90.30 - 02.32 (SUS/Estado)

EMISSION: 18/10/2016

NOTA DE EMPENHO Nº 1251/2016

PROCESSO ADMINISTRATIVO Nº 5143/2016

DISPENSA DE LICITAÇÃO

SOLICITANTE: Secretária Municipal de Saúde.

PARTES: Município de Rio das Ostras e a empresa J. V. News Equipamentos Médicos Hospitalares e Laboratoriais Ltda.

OBJETO: Aquisição de termômetro digital para atender as necessidades da Farmácia Municipal e da Coordenadoria de Vigilância em Saúde.

VALOR: R\$ 300,00

DOTAÇÃO: 10.305.0110.2.160 - 33.90.30 - 02.53 (SUS/VGS)

EMISSION: 18/10/2016

NOTA DE EMPENHO Nº 1252/2016

PROCESSO ADMINISTRATIVO Nº 5143/2016

DISPENSA DE LICITAÇÃO

SOLICITANTE: Secretária Municipal de Saúde.

PARTES: Município de Rio das Ostras e a empresa J. V. News Equipamentos Médicos Hospitalares e Laboratoriais Ltda.

OBJETO: Aquisição de termômetro digital para atender as necessidades da Farmácia Municipal e da Coordenadoria de Vigilância em Saúde.

VALOR: R\$ 750,00

DOTAÇÃO: 10.302.0045.2.161 - 33.90.30 - 02.52 (SUS/MAC)

EMISSION: 18/10/2016

EXTRATO DE ATA DE REGISTRO DE PREÇOS

ATA DE REGISTRO DE PREÇOS Nº 064/2016 - SEMUSA/FMS

PROCESSO ADMINISTRATIVO LICITATÓRIO Nº 39989/2014

PREGÃO PARA REGISTRO DE PREÇOS Nº 010/2016 - SEMUSA/FMS

SOLICITANTE: Secretária Municipal de Saúde

OBJETO: Eventual aquisição de materiais de consumo e equipamentos de fisioterapia para atender as necessidades da Rede de Saúde.

COMPROMITENTE: BAZAR IRMÃOS MENDES LTDA

VALOR TOTAL R\$ 57.117,63

DESCRIÇÃO DO REGISTRO:

ITEM; ESPECIFICAÇÃO; UNID.; QUANT.; MARCA; VLR. UNIT.

R\$; VLR. TOTAL R\$

14; BANHO DE PARAFINA – PORTÁTIL, CONSTRUÍDO EM CHAPA DE AÇO INOXIDÁVEL, CAPACIDADE DE 4 KG. DE PARAFINA, TERMOSTATO REGULÁVEL, LÂMPADA PILOTO, CHAVE LIGA / DESLIGA, ALIMENTAÇÃO – 110 OU 220 VOLTS – 50 / 60 HZ., CONSUMO DE POTÊNCIA 500 W., DIMENSÕES DA CUBA 0,31 X 0,16 X 0,13 M. (C XL X P), DIMENSÕES TOTAIS 0,39 X 0,17 X 0,13 M. (C X L X A); UND; 2; CARCI; 619,00; 1.238,00

17; BOLA COM PESO – 4 KG – UN. UTILIZADA PARA EXERCÍCIOS DE TONIFICAÇÃO, EXPLOÇÃO E RESISTÊNCIA MUSCULAR, TIPO MEDICINE BALL, CONFECIONADA EM COURO.; UND; 2; KAEMY; 132,00; 264,00

18; BOLA COM PESO – 5 KG – UN. UTILIZADA PARA EXERCÍCIOS DE TONIFICAÇÃO, EXPLOÇÃO E RESISTÊNCIA MUSCULAR, TIPO MEDICINE BALL, CONFECIONADA EM COURO.; UND; 2; KAEMY; 186,00; 372,00

19; BOLA COM PESO – 6 KG - UN; UND; 2; KAEMY; 256,00; 512,00

20; BOLA DE BOBATH – COM 45 CM. DE DIÂMETRO, TERAPÊUTICA PARA ESTIMULAÇÃO NEUROLÓGICA, PRÓPRIA PARA EXERCÍCIOS DE RELAXAMENTO E ALONGAMENTO, COR FORTE, NATURAL E ATRATIVA ESTIMULANDO A PERCEPÇÃO, COM RESISTÊNCIA QUE SUPORTA ATÉ 200 KG., DE FÁCIL HIGIENE, DURÁVEL, CONFECIONADA EM BORRACHA TIPO SILICONE, TOTALMENTE ATÓXICA, COR AMARELA.; UND; 2; CARCI; 46,00; 92,00

21; BOLA DE BOBATH – COM 55 CM. DE DIÂMETRO, TERAPÊUTICA PARA ESTIMULAÇÃO NEUROLÓGICA, PRÓPRIA PARA EXERCÍCIOS DE RELAXAMENTO E ALONGAMENTO, COR FORTE, NATURAL E ATRATIVA ESTIMULANDO A PERCEPÇÃO, COM RESISTÊNCIA QUE SUPORTA ATÉ 200 KG., DE FÁCIL HIGIENE, DURÁVEL, CONFECIONADA EM BORRACHA TIPO SILICONE, TOTALMENTE ATÓXICA, COR VERMELHA.; UND; 2; CARCI; 46,00; 92,00

22; BOLA BOBATH 65 COM, COR AZUL SUPORTA ATÁ 300KG.; UND; 12; CARCI; 60,80; 729,60

23; BOLA DE BOBATH – COM 65 CM. DE DIÂMETRO, TERAPÊUTICA PARA ESTIMULAÇÃO NEUROLÓGICA, PRÓPRIA

PARA EXERCÍCIOS DE RELAXAMENTO E ALONGAMENTO, COR FORTE, NATURAL E ATRATIVA ESTIMULANDO A PERCEPÇÃO, COM RESISTÊNCIA QUE SUPORTA ATÉ 200 KG., DE FÁCIL HIGIENE, DURÁVEL, CONFECIONADA EM BORRACHA TIPO SILICONE, TOTALMENTE ATÓXICA, COR PRATA.; UND; 2; CARCI; 56,80; 113,60

24; BOLA DE BOBATH – COM 75 CM. DE DIÂMETRO, TERAPÊUTICA PARA ESTIMULAÇÃO NEUROLÓGICA, PRÓPRIA PARA EXERCÍCIOS DE RELAXAMENTO E ALONGAMENTO, COR FORTE, NATURAL E ATRATIVA ESTIMULANDO A PERCEPÇÃO, COM RESISTÊNCIA QUE SUPORTA ATÉ 200 KG., DE FÁCIL HIGIENE, DURÁVEL, CONFECIONADA EM BORRACHA TIPO SILICONE, TOTALMENTE ATÓXICA, COR LARANJA.; UND; 2; CARCI; 60,50; 121,00

26; BOLAS CRAVOS MÉDIAS COLORIDAS 6CM APROXIMADAMENTE.; UND; 20; CARCI; 15,80; 316,00

28; BOLINHA COM CRAVOS – BOLAS COM PONTAS ARREDONDADAS EM BORRACHA MALEÁVEL, ATÓXICO, UTILIZADA EM EXERCÍCIOS DE RELAXAMENTO, PROPRIOCEPÇÃO E MASSAGEM, DENSIDADE MACIA, DIÂMETRO DE 10 CM.; UND; 4; CARCI; 39,50; 158,00

41; CINTA PARA BOLSA DE GELO – MEMBROS INFERIORES - UN; UND; 25; MERCUR; 59,42; 1.485,50

47; DISCO PROPRIOCÉPTIVO INFLÁVEL EM VINIL – PARA PROPRIOCÉPTIVO, TRANSFERÊNCIA DE PESO E EQUILÍBRIO, EM PRODUTO VINÍLICO, ATÓXICO E INFLÁVEL, MEDINDO 40 CM. DE DIÂMETRO, PADRÃO AZUL, COM UMA SUPERFÍCIE LISA E OUTRA COM CRAVOS.; UND; 4; CARCI; 79,47; 317,88

48; EBULIDOR – 1000 W COM CABO EM NYLON E CORPO EM ALUMÍNIO (23 CM.); 110 V / 127 V - UN; UND; 10; BLACK BULL; 39,20; 382,00

49; ELETROESTIMULADOR – NEUROMUSCULAR FUNCIONAL, DE MÉDIA E BAIXA FREQUÊNCIA, MICRO CONTROLADO, CORRENTE INTERFERENCIAL – BIPOLAR, VETOR MANUAL, VETOR AUTOMÁTICO E ISOPLANAR. CORRENTE RUSSA: TENS NORMAL, VIF, VLP, VF, BURST E BURST MODULADA FES. CORRENTES DINÂMICAS: DF, MF, LP, CP, ID. MONOFÁSICA – QUADRADA, EXPONENCIAL, ULTRA EXCITANTE, DIRETA E INTERROMPIDA MICROCORRENTES. DISPLAY DE CRISTAL LÍQUIDO (LCD), PERMITINDO AO USUÁRIO VISUALIZAR TODOS OS PARÂMETROS PROGRAMADOS. CONTROLE DIGITAL ATRAVÉS DE MICRO CONTROLADOR. TECLADO DE MEMBRANA COM TECLAS INDEPENDENTES PARA A PROGRAMAÇÃO E CONTROLES DE INTENSIDADE. 4 CANAIS INDEPENDENTES E ISOLADOS, TIMER DIGITAL: 1 A 60 MIN., DETECÇÃO DE MAL CONTATO DO CABO OU EXCESSO DE CORRENTE, INTERFERENCIAL: CORRENTE INTERFERENCIAL É A FORMA DE ONDA DE FREQUÊNCIA MÉDIA, DISTRIBUÍDA ATRAVÉS DE DOIS CANAIS (QUATRO ELETRODOS), ONDE AS CORRENTES SE CRUZAM ENTRE ELAS NO CORPO, NA ÁREA QUE NECESSITA DE TRATAMENTO. AS DUAS CORRENTES TEM INTERFERÊNCIA ENTRE ELAS NO PONTO DE CRUZAMENTO, OCASIONANDO A MODULAÇÃO DE INTENSIDADE. INTERFERENCIAL VETOR AUTOMÁTICO/MANUAL/ISOPLANAR. FREQUÊNCIA DE 2,4,6,8 E 10 KHZ, MODULAÇÃO DE FREQUÊNCIA (AMF): 10 A 150 HZ (PASSOS DE HZ), ESPECTRO DE FREQUÊNCIA: 10 A 100 HZ (PASSOS DE 10 HZ), TEMPO DE SUBIDA: 0 A 9 PASSOS, TEMPO DE SUSTENTAÇÃO DE RAMPAS: 1 A 30 S (PASSOS DE 1 S), TEMPO DE REPOUSO DE RAMPAS: 1 A 30 S (PASSOS DE 1 S), VELOCIDADE DE VETOR: 1 A 9 S, AMPLITUDE: 0 – 140 MA. INTERFERENCIAL BIPOLAR: FREQUÊNCIA: 2,4,6,8 E 10 KHZ, MODULAÇÃO DE FREQUÊNCIA (AMF): 10 A 150 HZ (PASSOS DE 10 HZ), TEMPO DE SUBIDA: 0 A 9 PASSOS, TEMPO DE SUSTENTAÇÃO DE RAMPAS: 1 A 30 S (PASSOS DE 1 S), TEMPO DE REPOUSO DE RAMPAS: 1 A 30 S (PASSOS DE 1 S), VELOCIDADE DE VETOR: 1 A 9 S, AMPLITUDE: 0 – 140 MA. ESTIMULAÇÃO RUSSA: TEMPO DE SUBIDA DA RAMPAS: 0 A 9 PASSOS (PASSOS DE 1 S), TEMPO DE SUSTENTAÇÃO DA RAMPAS: 1 A 30 PASSOS (PASSOS DE 1 S), TEMPO DE REPOUSO DA RAMPAS: 1 A 30 PASSOS (PASSOS DE 1 S), FREQUÊNCIA DE PULSOS: 2500 HZ, MODULAÇÃO DE FREQUÊNCIA: 10 HZ A 150 HZ (PASSOS DE 10 HZ), CICLO DE TRABALHO: 10% A 50% (PASSOS DE 10%), AMPLITUDE: 140 MA. FES: TEMPO DE SUBIDA DA RAMPAS: 0 A 9 PASSOS (PASSOS DE 1 S), TEMPO DE SUSTENTAÇÃO DA RAMPAS: 1 A 30 PASSOS (PASSOS DE 1 S), TEMPO DE REPOUSO DA RAMPAS: 1 A 30 PASSOS (PASSOS DE 1 S), TEMPO DE SUSTENTAÇÃO DA RAMPAS: 1 A 30 PASSOS (PASSOS DE 1 S), DURAÇÃO DOS PULSOS: 50 A 600 US (PASSOS DE 10 US), FREQUÊNCIA DOS PULSOS: 1 A 200 HZ (PASSOS DE 1 HZ), AMPLITUDE: 140 MA. TENS: DURAÇÃO DOS PULSOS: 50 A 600 US (PASSOS DE 10 US), FREQUÊNCIA DOS PULSOS: 1 A 200 HZ (PASSOS DE 1 HZ), AMPLITUDE: 100 MA. MODOS DE OPERAÇÃO: CONTÍNUO, BURST, VIF, VLP, DIADINÂMICAS: MODOS: DF, MF, CP, LP E PID, FAIXA DE AMPLITUDE DE CORRENTE: DEPENDE DE FORMA DE ONDA, RESOLUÇÃO DE AMPLITUDE DE CORRENTE: 1 MA, AMPLITUDE MÁXIMA (IPP): 140 MA (CARGA DE 500 OHMS), TEMPORIZADOR: 0-60 MINUTOS. MONOFÁSICAS: GALVÂNICA INTERROMPIDA – FREQUÊNCIA: 8000 HZ, CICLO DE TRABALHO: 95%, POLARIDADE: POSITIVA, NEGATIVA OU AUTOMÁTICA. AMPLITUDE: 0 A40 MA. GALVÂNICA DIRETA: POLARIDADE: POSITIVA, NEGATIVA OU AUTOMÁTICA, AMPLITUDE: 0 A 40 MA. MONOFÁSICA QUADRADA/EXPONENCIAL: DURAÇÃO DE FASE: 0,05 – 2000 US, INTERVALO DE FASE: 1 – 100 MS, POLARIDADE: POSITIVA, NEGATIVA OU AUTOMÁTICA, AMPLITUDE: 0 A 40 MA. ULTRA EXCITANTE DE TRABERT: DURAÇÃO DE FASE: 2 MS, INTERVALO DE FASE: 5 MS, POLARIDADE: POSITIVA, NEGATIVA OU AUTOMÁTICA, AMPLITUDE: 0 A 40 MA. MICROCORRENTES: FREQUÊNCIA: 1 HZ A 200 HZ (PASSOS DE 1 HZ), POLARIDADE: POSITIVA, NEGATIVA OU AUTOMÁTICA, AMPLITUDE: 0 A 40 MA. CARACTERÍSTICAS TÉCNICAS: ALIMENTAÇÃO ELÉTRICA: 100-230 V ~ AUTOMÁTICO (+ 10%); 50/60 HZ, CONSUMO MÁXIMO: 100 VA, CLASSIFICAÇÃO DE ACORDO COM AS NORMAS NBR IEC 60601.1 E NBR IEC 60601.2.10: TIPO DE PROTEÇÃO CONTRA CHOQUE ELÉTRICO: CLASSE II, GRAU DE PROTEÇÃO CONTRA CHOQUE ELÉTRICO APLICADA: TIPO BF, GRAU DE PROTEÇÃO: CONTRA PENETRAÇÃO NOCIVA DE ÁGUA: IPX0. ACESSÓRIOS: 8 ELETRODOS SILICONE – TAMANHO 3 X 5 CM, 4 CABOS PARA ELETRODO, 2 CABOS PARA ELETRODO POLARIZADO, 4 ESPONJAS VEGETAIS, 1 CABO TRIPOLAR, MANUAL DE USUÁRIO, GEL BISNAGA DE 250 ML.; UND; 9;

IBRAMED; 2.860,00; 25.740,00

50; ESTAÇÃO DE MUSCULAÇÃO SIMPLES: COM LAT PULLDOWN PEITORAL / TRÍCEPS EXTENSION POLIA ALTA / ABDOMINAL RETO REMADA / ABDOMINAL OBLÍQUO / SUPINO RETO ABDUÇÃO / LEG EXTENSION FLEXORA EM PÉ - UN; UND; 1; PRETORIAN; 4.615,00; 4.615,00

53; EXERCITADOR DE DEDOS E MÃO NA COR AZUL.; UND; 18; CARCI; 97,50; 1.755,00

54; EXERCITADOR DE DEDOS E MÃO NA COR VERDE.; UND; 18; CARCI; 104,00; 1.872,00

55; EXERCITADOR DE DEDOS E MÃO NA COR VERMELHO.; UND; 18; CARCI; 101,00; 1.818,00

61; FAIXA ELÁSTICA – PARA EXERCÍCIOS, COR AZUL, DENSIDADE EXTRA FORTE, MEDINDO 1,5 M. DE COMPRIMENTO X 15 CM DE LARGURA.; UND; 10; CARCI; 26,86; 268,60

63; FAIXA ELÁSTICA – PARA EXERCÍCIOS, COR PRATA, DENSIDADE EXTRA FORTE, MEDINDO 1,5 M. DE COMPRIMENTO X 15 CM DE LARGURA.; UND; 10; CARCI; 39,52; 395,20

65; FAIXA ELÁSTICA – PARA EXERCÍCIOS, COR VERDE, DENSIDADE EXTRA FORTE, MEDINDO 1,5 M. DE COMPRIMENTO X 15 CM DE LARGURA.; UND; 10; CARCI; 23,41; 234,10

67; FAIXA ELÁSTICA, NA COR AZUL, 1 METRO.; UND; 15; MERCUR; 34,80; 522,00

68; FAIXA ELÁSTICA, NA COR PRATA, 1 METRO.; UND; 15; MERCUR; 41,90; 628,50

69; FAIXA ELÁSTICA, NA COR VERDE, 1 METRO.; UND; 15; CARCI; 25,80; 387,00

71; FARDOS COM 12 UNIDADES DE BAMBOLÊ. DIMENSÃO DO PRODUTO (ALTURA X LARGURA X PROFUNDIDADE) 640X640X17MM.; UND; 13; BIM; 134,50; 1.748,50

75; HALTERS, PAR 1KG EMBORRACHADO PARA FISIOTERAPIA.; UND; 15; FUNDMINAS; 18,90; 283,50

76; HALTERS, PAR 2KG EMBORRACHADO PARA FISIOTERAPIA.; UND; 15; FUNDMINAS; 24,90; 373,50

79; KILO – PARAFINA TERAPÊUTICA – PARAFINA FISIOTERÁPIA SÓLIDA, PARA USO EXTERNO, COMPOSTA DE HIDROCARBONETOS ALIFÁTICOS SATURADOS, MISTURA DE HIDROCARBONETOS PARAFÍNICOS COM BAIXO PERCENTUAL DE HIDROCARBONETO, POLIAROMÁTICO, COM OU SEM ESSÊNCIA DE EUCALIPTO, ESPECIAL PARA BANHO EM TRATAMENTO FISIOTERÁPICO, COM PONTO DE FUSÃO ENTRE 49 E 52 GRAUS CENTÍGRADOS, EMBALADA EM SACO PLÁSTICO COM 1 QUILO.; UND; 50; CARCI; 32,00; 1.600,00

82; KIT DE VENTOSA – COM 19 COPOS EM ACRÍLICO E BOMBA - UN; UND; 2; DONG BANG; 314,75; 629,50

83; LÂMPADA PARA INFRAVERMELHO – LÂMPADA, COM BOCAL TIPO ROSCA, POTÊNCIA DE 150 W., VOLTAGEM 110 OU 220 VOLTS.; UND; 25; FSAUDE; 67,13; 1.678,25

86; MÁQUINA DE FABRICAÇÃO DE GELO – POTÊNCIA 210 W, CAPACIDADE 15 KG/DIA, DISPLAY DIGITAL, 110 V - UN; UND; 1; CROMATO; 1.286,00; 1.286,00

94; MOSQUETÃO / GRAMPO DE SEGURANÇA – EM AÇO CARBONO GALVANIZADO COM CAPACIDADE DE 180 KG. – DIMENSÕES 6 X 0,6 CM) – UN; UND; 30; NATURAL; 15,30; 459,00

96; MULETAS CANADENSES – EM ALUMÍNIO COM REGULAGEM – ADULTO - PAR; UND; 1; CARCI; 90,19; 90,19

99; PAR – PUXADOR PARA TUBOS E FAIXAS – PUXADOR PARA TUBOS E FAIXAS ELÁSTICAS.; UND; 10; CARCI; 15,13; 151,30

100; PAR TORNOZELEIRA – COM VELCRO, AJUSTÁVEL, PESO 1 KG.; UND; 21; CARCI; 23,41; 491,61

101; PAR TORNOZELEIRA – COM VELCRO, AJUSTÁVEL, PESO 1/2 KG.; UND; 6; CARCI; 17,20; 103,20

102; PAR TORNOZELEIRA – COM VELCRO, AJUSTÁVEL, PESO 2 KG.; UND; 21; CARCI; 31,56; 662,76

103; PAR TORNOZELEIRA – COM VELCRO, AJUSTÁVEL, PESO 3 KG.; UND; 6; CARCI; 39,93; 239,58

104; PAR TORNOZELEIRA – COM VELCRO, AJUSTÁVEL, PESO 4 KG.; UND; 6; CARCI; 60,00; 360,00

112; ROLO BOBATH – TIPO FEIJÃO COM 55 CM DE DIÂMETRO, TERAPÊUTICO PARA ESTIMULAÇÃO NEUROLÓGICA, PRÓPRIA PARA EXERCÍCIOS DE RELAXAMENTO E ALONGAMENTO, COR LARANJA, COM RESISTÊNCIA QUE SUPORTA ATÉ 200 KG., DE FÁCIL HIGIENE, DURÁVEL, CONFECIONADO EM BORRACHA, TIPO SILICONE, TOTALMENTE ATÓXICA.; UND; 1; CARCI; 119,50; 119,50

113; ROLO DE ESPUMA – DE POSICIONAMENTO EM ESPUMA, REVESTIDO EM COURVIM, TAMANHO PEQUENO, MEDINDO 60 CM. DE COMPRIMENTO X 30 CM. DE LARGURA.; UND; 6; HB; 99,56; 597,36

114; ROLO MEIALUA – 92 X 14 CM. - UN; UND; 8; CARCI; 141,00; 1.128,00

AVISO DE LICITAÇÃO DESERTA

O Fundo Municipal de Saúde da Prefeitura Municipal de Rio das Ostras, comunica aos interessados que nas licitações abaixo citadas, não apresentaram nenhum interessados nas datas de suas realizações, ou seja, as mesmas foram **DESERTAS**:

Pregão para Registro de Preços nº 019/2016 - SEMUSA/FMS (processo administrativo nº 9728/2016), objetivando a contratação de empresa para o fornecimento de medicamentos de assistência farmacêutica básica, conforme tabela pactuada de acordo com a portaria GM/MMS nº 1.555, de 30 de julho de 2013, necessários a pacientes atendidos pela Rede Municipal de Saúde.

Pregão para Registro de Preços nº 020/2016 - SEMUSA/FMS (processo administrativo nº 9725/2016), objetivando a contratação de empresa para o fornecimento de medicamentos (bamfilina, bisacodil, butilbrometo de escopolamina, etc) para atender a Rede Municipal de Saúde.

Pregão nº 008/2016 - SEMUSA/FMS (processo administrativo nº 16228/2016), objetivando a contratação de empresa para o fornecimento de HD (Hard Discs) Externo para computador, visando atender as necessidades da Subsecretaria de Vigilância em Saúde.

Pregão nº 009/2016 - SEMUSA/FMS (processo administrativo nº 15789/2016), objetivando a contratação de empresa para o fornecimento de câmeras fotográficas, visando atender as

necessidades da Coordenadoria de Vigilância em Saúde e Coordenadoria de Saneamento.

LUIZ MARIANO RODRIGUES JATOBÁ
Presidente do Fundo Municipal de Saúde

Administração Vinculada



RIO DAS OSTRAS PREVIDÊNCIA

PORTARIA Nº 013/2016

O PRESIDENTE DO OSTRASPREV – RIO DAS OSTRAS PREVIDÊNCIA, Estado do Rio de Janeiro, no uso de suas atribuições legais e de acordo com a lei nº 957/2005,

RESOLVE:

Art. 1º- Conceder a partir de 07 de outubro de 2016 a **UELINTON BARRETO GUIMARÃES** (cônjuge) **PENSÃO VITALÍCIA POR MORTE** e a **RHYANN FERNANDO PESSANHA GUIMARÃES** (filho), **PENSÃO TEMPORÁRIA POR MORTE**, em virtude do falecimento da servidora **SONIA REGINA MACEDO PESSANHA**, matrícula nº 4.452-0, Agente Administrativo, com fundamentação legal no art. 40, §7º, II, da Constituição Federal C/C os arts. 30 e 6º, I, da Lei Municipal nº 957/2005 e conforme processo administrativo nº 2016.07.03551P/OstrasPrev – Rio das Ostras Previdência.

Art. 2º- Esta portaria entrará em vigor na data de sua publicação, surtindo efeitos a partir de 07/10/2016.

Publique-se. Registre-se. Cumpra-se.

Rio das Ostras, 11 de novembro de 2016.

MARCELO CASTRO DE ABREU
Presidente

APOSTILA DE FIXAÇÃO DE PROVENTOS

O Presidente do OSTRASPREV, no uso de suas atribuições legais, e em face do **processo administrativo nº 21.631/2016** da Prefeitura Municipal de Rio das Ostras, fixa com validade a partir de 07 de outubro de 2016, os proventos iniciais referente à **APOSENTADORIA VOLUNTÁRIA POR IDADE**, na forma do art. 40, §1º, III, "b", da CF/88, com redação dada pela Emenda Constitucional nº 41/2003 – regra permanente, c/c o art. 13 da Lei Municipal nº 957/2005, da servidora **DALVA BARCELOS FRAGOSO**, ocupante do cargo de Professor I, matrícula nº 3.756-7, no valor de **R\$ 1.003,54** (um mil e três reais e cinquenta e quatro centavos), com aplicação do reajuste dos proventos na forma do §8º, do art. 40, da Constituição Federal, com redação dada pela Emenda Constitucional nº 41/2003, ou seja, é assegurado o reajuste do benefício para preservar-lhe, em caráter permanente, o **valor real, conforme critérios estabelecidos em lei**.

Rio das Ostras, 16 de novembro de 2016.

Marcelo Castro de Abreu
Presidente

APOSTILA DE FIXAÇÃO DE PROVENTOS

O Presidente do OSTRASPREV, no uso de suas atribuições legais, e em face do **processo administrativo nº 24.566/2016** da Prefeitura Municipal de Rio das Ostras, fixa com validade a partir de 21 de outubro de 2016, os proventos iniciais referente à **APOSENTADORIA VOLUNTÁRIA POR IDADE**, na forma do art. 40, §1º, III, "b", da CF/88, com redação dada pela Emenda Constitucional nº 41/2003 – regra permanente, c/c o art. 13 da Lei Municipal nº 957/2005, da servidora **MARIA DAS GRAÇAS CERIBELLI DE LIMA**, ocupante do cargo de Auxiliar de Desenvolvimento Infantil, matrícula nº 9.076-0, no valor de **R\$ 880,00** (oitocentos e oitenta reais), com aplicação do reajuste dos proventos na forma do §8º, do art. 40, da Constituição Federal, com redação dada pela Emenda Constitucional nº 41/2003, ou seja, é assegurado o reajuste do benefício para preservar-lhe, em caráter permanente, o **valor real, conforme critérios estabelecidos em lei**.

Rio das Ostras, 16 de novembro de 2016.

Marcelo Castro de Abreu
Presidente

APOSTILA DE FIXAÇÃO DE PROVENTOS

O Presidente do OSTRASPREV, no uso de suas atribuições legais, e em face do processo administrativo nº 2016.07.03551P do OSTRASPREV, fixa com validade a partir de 07 de outubro de 2016, os proventos iniciais referente à **PENSÃO VITALÍCIA POR MORTE** concedida a **UELINTON BARRETO GUIMARÃES** (cônjuge) e **PENSÃO TEMPORÁRIA POR MORTE** concedida a **RHYANN FERNANDO PESSANHA GUIMARÃES** (filho), em virtude do falecimento da servidora **SONIA REGINA MACEDO PESSANHA**, matrícula nº 4.452-0, Agente Administrativo, no valor de **R\$ 1.593,82** (um mil, quinhentos e noventa e três reais e oitenta e dois centavos), rateados em partes iguais entre os beneficiários, com reajuste de acordo com o art. 40, §8º, da Constituição Federal.

Rio das Ostras, 11 de novembro de 2016.

Marcelo Castro de Abreu
Presidente

ERRATA DA APOSTILA DE FIXAÇÃO DE PROVENTOS REFERENTE À APOSENTADORIA DA SERVIDORA DALVA BARCELOS FRAGOSO.

(publicada no Jornal Oficial do Município, Edição nº 818 de 11 a 17/11 de 2016)

ONDE SE LÊ: [...] da servidora Maria Antonia Crispim Pinto [...]

LEIA – SE: [...] da servidora **DALVA BARCELOS FRAGOSO** [...]

Rio das Ostras, 16 de novembro de 2016.

Marcelo Castro de Abreu
Presidente

ATOS do LEGISLATIVO

Câmara Municipal de Rio das Ostras

ERRATA

Portaria nº 102/2016 (publicada na edição do jornal nº 816 do Diário Oficial Rio das Ostras, datado de 28/10 a 03/11/2016.)

ONDE SE LÊ - **Art. 1º** - Nomear para araAR o cargo comissionado de Assessor Técnico Políticas Públicas, símbolo CCAPP, Sra. **RAFAELLA CAROLINE TEIXEIRA PONTES**, a partir de 01 de novembro de 2016, conforme processo administrativo nº 817/2016.

LEIA-SE – **Art. 1º** - Nomear para araAR o cargo comissionado de Assessor Políticas Públicas, símbolo CCAPP, Sra. **RAFAELLA CAROLINE TEIXEIRA PONTES**, a partir de 01 de novembro de 2016, conforme processo administrativo nº 817/2016.

ERRATA

Portaria nº 104/2016 (publicada na edição do jornal nº 818 do Diário Oficial Rio das Ostras, datado de 11 a 17/11/2016.)

ONDE SE LÊ - **Art. 1º** - Nomear para araAR o cargo comissionado de Assessor Técnico Políticas Públicas, símbolo CCAPP, Sr. **MANUEL FERNANDES DE SOUZA**, a partir de 01 de novembro de 2016.....conforme processo administrativo nº 880/2016.

LEIA-SE – **Art. 1º** - Nomear para araAR o cargo comissionado de Assessor Políticas Públicas, símbolo CCAPP, Sr. **MANUEL FERNANDES DE SOUZA**, a partir de 01 de novembro de 2016.....conforme processo administrativo nº 880/2016.

INDICAÇÃO Nº 151/2016

Exmo. Sr. Presidente da Câmara Municipal de Rio das Ostras.

O Vereador que a presente subscreve, após cumprir as exigências regimentais vigentes, e ouvido o soberano plenário, **INDICA** ao Exmo. Sr. Prefeito Municipal, que seja feito a pavimentação com drenagem pluvial, rede de água potável, rede coletora de esgoto, meio-fio e iluminação pública na Rua B "Stº. Antônio", Bairro Palmital.

JUSTIFICATIVA

Os moradores reclamam da falta de infraestrutura e por isso reivindicam as obras e com a realização das mesmas os moradores terão mais segurança e conforto, além de favorecer um melhor aspecto urbanístico de nossa Cidade. Maiores explicações em plenário.

Sala das Sessões, 09 de março de 2016.

ADEMIR MENDES DE ANDRADE
Vereador-autor

INDICAÇÃO Nº 381/2016

Exmo. Sr. Presidente da Câmara Municipal de Rio das Ostras.

O vereador que o presente subscreve, após cumprir as exigências regimentais vigentes, e ouvindo o soberano plenário, **indica** ao Exmo. Sr. Prefeito Municipal, que seja realizada drenagem do Canal de Medeiros e pavimentação asfáltica de toda extensão da Avenida Rio Branco, compreendida entre a Rua Fernando de Noronha até a esquina da Rua José de Alencar.

JUSTIFICATIVA

A indicação é no sentido de que a Prefeitura asfalte aquele local, haja vista que quando chove há alagamentos, e com lama, quem sofre são os municípios que ali residem, agravados pela cheia do Rio. Assim, como a presente indicação espera-se que Prefeitura faça uma verificação da área o mais rápido possível e adote as providências de praxe. A expectativa é grande. Maiores informações em Plenário.

Sala das Sessões, 08 de novembro de 2016.

VANDERLAN MORAES DA HORA
Vereador-Autor

MOÇÃO DE PESAR Nº 052/2016

Exmo. Sr. Presidente da Câmara Municipal de Rio das Ostras.

A Mesa Diretora, após cumprir as exigências regimentais vigentes, e ouvido o soberano Plenário, que conste em Ata desta Augusta Casa de Leis, Moção de Pesar a família do Senhor,

EDJALMO SILVA
Em 12.11.2016

JUSTIFICATIVA

Consternado com a irreparável perda ocorrida em 12 de novembro de 2016, neste momento de dor, apresento uma homenagem póstuma e pêsames a família enlutada.

Sala das Sessões, 16 de novembro de 2016.

ROBSON CARLOS DE OLIVEIRA GOMES
Vereador

MOÇÃO DE PESAR Nº 053/2016

Exmo. Sr. Presidente da Câmara Municipal de Rio das Ostras.

A Mesa Diretora, após cumprir as exigências regimentais vigentes, e ouvido o soberano Plenário, que conste em Ata desta Augusta Casa de Leis, Moção de Pesar a família da Senhora,

GEORGINA JORGE DOS SANTOS
Em 13.11.2016

JUSTIFICATIVA

Consternado com a irreparável perda ocorrida em 13 de novembro de 2016, neste momento de dor, apresento uma homenagem póstuma e pêsames a família enlutada.

Sala das Sessões, 16 de novembro de 2016.

ROBSON CARLOS DE OLIVEIRA GOMES
Vereador



CIDADÃO CONSCIENTE RECICLA

Entregue seu lixo reciclável, seco e limpo nos ecopontos de coleta seletiva da cidade.

Reduzir, Reutilizar, Reciclar.

Veja os locais de coleta no site: www.riodasostras.rj.gov.br

PREFEITURA RIO DAS OSTRAS

VOCÊ É O AGENTE SANITÁRIO DA SUA CASA

Você e a Prefeitura juntos no combate aos focos



PEQUENAS AÇÕES PARA ACABAR COM O MOSQUITO



Mantenha tampados e fechados caixas d'água, tonéis e barris.



Mantenha a lixeira tampada, verifique se todos os ralos da casa estão desentupidos e, se não estiver usando, deixe-os fechados.



Jogue todo objeto que acumula água no lixo. Ex.: tampas de garrafas, cascas de ovo, latas, copos descartáveis, plásticos de maço de cigarro, etc.



Evite plantas que acumulam água, como as bromélias.



Guarde garrafas e baldes vazios de cabeça para baixo.



Entregue seus pneus velhos ao serviço de limpeza urbana ou guarde-os em local coberto.



Encha de areia até a borda os pratinhos dos vasos de planta.



Feche bem os sacos plásticos. Evite acumular lixo e entulho.



Semanalmente lave por dentro, com escova e sabão, os tanques utilizados para armazenar água.

DENUNCIE OS FOCOS
2771-9545

**TODOS
CONTRA O
MOSQUITO
DA DENGUE
CHIKUNGUNYA
E ZIKA**



PREFEITURA
**RIO DAS
OSTRAS**