

## ADMINISTRAÇÃO MUNICIPAL INAUGURA ILUMINAÇÃO DA RODOVIA SERRAMAR ATÉ LIMITE COM CASIMIRO DE ABREU.



Na noite desta sexta-feira, 28, com a presença de autoridades municipais, estaduais e federais, Rio das Ostras inaugurou a iluminação de um importante trecho da Rodovia Prefeito José Bicudo Jardim – conhecida como Rodovia Serramar, trazendo mais segurança e conforto para motoristas, ciclistas e pedestres que utilizam o trecho.

A iluminação foi instalada do Trevo da Rodovia Municipal Engenheiro Luiz Gonzaga Quirino Tannus (Rodovia do Contorno), até o limite da RJ 162 com o município de Casimiro de Abreu.

O trecho entregue nesta sexta-feira, reforça o compromisso da atual administração municipal com a segurança da população e de visitantes de Rio das Ostras.

Foram instalados 95 postes de concreto com 13 metros de altura, além de luminárias de led, com acendimento eletrônico e instalação de rede elétrica subterrânea.

A obra de implantação foi realizada com receita da CIP – Contribuição de Iluminação Pública, paga pelos moradores e comerciantes de Rio das Ostras. Um investimento de R\$ 627.740,47.

As obras de iluminação pública têm sido levadas a sério pela administração municipal e mostram a forma correta como o dinheiro público tem sido utilizado. Esta é a finalidade principal da CIP, a melhoria da iluminação pública.

Depois de concluir o trecho de quatro quilômetros da Rodovia Amaral Peixoto ( RJ 106) – entre o loteamento Praia Âncora e a Localidade de Mar do Norte, e de também iluminar toda a Rodovia Engenheiro Luiz Gonzaga Quirino Tannus (conhecida como Rodovia do Contorno), e parte da Rodovia Norival Martins Cruz (que atende a localidade de Nova Cidade), chegou o momento de concluir mais este importante trecho rodoviário, até o limite do município.

A obra de iluminação pública representa muito mais do que apenas colocar postes nas vias. Ela garante a segurança de quem as utilizam, sejam automóveis, transportes públicos, ciclistas ou pedestres. Este investimento influencia diretamente o bem-estar e a segurança de todos os usuários.

Desta forma, Rio das Ostras está cada vez mais iluminada e segura para sua população e seus visitantes.

**PODER EXECUTIVO****MARCELINO CARLOS DIAS BORBA**

Prefeito

**LUIZ ANTONIO FRANÇA FERRAZ**

Vice-Prefeito

**ELIZABETH BUCKER VERONESE**

Chefe de gabinete

**ELAINE GERK DA SILVEIRA E ALMEIDA**

Procuradora-Geral

**RICARDO SILVA LOPES**

Secretário de Auditoria e Controle Interno

**GIOVANNI DA SILVA ZAROR**

Secretário de Administração Pública

**JÚLIO CÉSAR DOS SANTOS MARINS**

Secretário de Fazenda

**DANIEL MARTINS GOMES**

Secretário de Manutenção de Infraestrutura

Urbana e Obras Públicas

**JANE BLANCO TEIXEIRA**

Secretária Interina de Saúde

**ELIARA FIALHO RIBEIRO DOS SANTOS**

Secretaria de Assistência Social

**MARCUS DAVID GOMES DE REZENDE**

Secretário de Segurança Pública

**MÁRIO ALVES BAIÃO FILHO**

Secretário de Gestão Pública

**MAURÍCIO HENRIQUES SANTANA**

Secretário de Educação, Esporte e Lazer

**IGOR DE CARVALHO PESSANHA**

Secretário de Desenvolvimento Econômico e Turismo

**NESTOR PRADO JÚNIOR**

Secretário do Meio Ambiente, Agricultura e Pesca

**PAULO CESAR VIANA**

Secretário de Transportes Públicos,

Acessibilidade e Mobilidade Urbana

**LUIZ GUSTAVO TEBALDI HENRIQUES****DOS REIS**

Assessor de Comunicação Social e Tecnologia da informação

**CRISTIANE MENEZES REGIS**

Presidente da Fundação Rio das Ostras de Cultura

**MARCO ANTÔNIO MIRANDA FERREIRA**

Presidente do OstrasPrev - Rio das Ostras

Previdência

**ALEXANDRE BELEZA ROMÃO**

Presidente do Serviço Autônomo de Água e esgoto

**PODER LEGISLATIVO****MESA DIRETORA****MAURÍCIO BRAGA MESQUITA**

PRESIDENTE

**PAULO FERNANDO CARVALHO GOMES**

VICE-PRESIDENTE

**ROGÉRIO BELÉM DA SILVA**

1º SECRETÁRIO

**SIDNEI MATTOS FILHO**

2º SECRETÁRIO

**VEREADORES**

ANDRÉ DOS SANTOS BRAGA

CARLOS AUGUSTO CARVALHO BALTHAZAR

JOÃO FRANCISCO DE SOUZA ARAUJO

LEONARDO DE PAULA TAVARES

MARCIEL GONÇALVES DE JESUS NASCIMENTO

RODRIGO JORGE BARROS

TIAGO CRISÓSTOMO BARBOSA

UDERLAN DE ANDRADE HESPANHOL

VANDERLAN MORAES DA HORA

A Secretaria Municipal de Administração da Prefeitura Municipal de Rio das Ostras, CONVIDA as Empresas e os Profissionais Autônomos, para se cadastrarem nesta Prefeitura, a fim de que possam fornecer materiais e ou / prestarem serviços, assim como os cadastrados a atualizarem seu cadastro.

Relação de documentos necessários para o CADASTRAMENTO:

FIRMAS:

- 1) Cópia do Contrato Social e suas alterações
- 2) Cópia do Cartão do CNPJ.
- 3) Cópia da Inscrição Estadual e Municipal.
- 4) Certidão Negativa de Débito (Federal, Estadual com sua Resolução e Municipal).
- 5) Cópia da Certidão de Dívida Ativa do Estado
- 6) Prova de regularidade relativa a seguridade social (INSS).
- 7) Prova de regularidade ao Fundo de Garantia por Tempo de Serviço (FGTS).
- 8) Cópia do Alvará de localização.

O FORMULÁRIO PARA CADASTRO PODERÁ SER ADQUIRIDO NO:

Departamento de Licitação e Contratos – DELCO  
Rua Campo de Albacora, 75

Loteamento Atlântica - Rio das Ostras/RJ.

Telefones: (22) 2771-6137/ 2771-6404

GIOVANNI DA SILVA ZAROR

Secretário de Administração Pública

**EXPEDIENTE**

JORNAL OFICIAL



RIO DAS OSTRAS

ÓRGÃO OFICIAL DO MUNICÍPIO DE RIO DAS OSTRAS CRIADO PELA LEI Nº 534/01

PREFEITURA DE RIO DAS OSTRAS

Rua Campo de Albacora, 75 - Loteamento Atlântica - Tel.: 2771-1515

CÂMARA MUNICIPAL DE RIO DAS OSTRAS

Avenida dos Bandeirantes, 2000 - Verdes Mares - Tel.2760-1060

## ATOS do EXECUTIVO

## GABINETE DO PREFEITO

Gabinete do Prefeito, 28 de janeiro de 2022.

MARCELINO CARLOS DIAS BORBA  
Prefeito do Município de Rio das Ostras

## DECRETO Nº 3153/2022

## ANEXO ÚNICO DO DECRETO Nº 3155/2022

O PREFEITO DO MUNICÍPIO DE RIO DAS OSTRAS, Estado do Rio de Janeiro, no uso de suas atribuições legais e nos termos da Lei Municipal nº 2612/2021.

## D E C R E T A

**Art. 1º** Fica aberto Crédito Adicional Suplementar em favor do Município de Rio das Ostras nas dotações orçamentárias constantes do Anexo I deste Decreto na importância de R\$ 4.020.300,00 (quatro milhões vinte mil e trezentos reais).

**Art. 2º** Os recursos para atender o artigo 1º deste Decreto, fundamentam-se nos termos do inciso I, § 1º do artigo 43 da Lei Federal nº 4.320/64, em conformidade com Anexo II do presente Decreto.

**Art. 3º** Este Decreto entra em vigor na data de sua publicação.

Gabinete do Prefeito, 28 de janeiro de 2022.

MARCELINO CARLOS DIAS BORBA  
Prefeito do Município de Rio das Ostras

## ANEXO I DO DECRETO Nº 3153/2022

02 - MUNICÍPIO DE RIO DAS OSTRAS			
UNIDADE ORÇAMENTÁRIA - PROGRAMA DE TRABALHO	CR	DESPESA - FONTE	REFORÇO
02.11 - 23.695.0035.1.399	-	3.3.90.39.00 - 2.704.0104	20.300,00
SEMOP - Construção, Urbanização e Reforma da Infraestrutura Turística	-	4.4.90.51.00 - 2.550.0000	4.000.000,00
02.16 - 12.361.0004.1.597	-		
SEMEDE - Ampliação de Unidades de Ensino Fundamental	-		
TOTAL			4.020.300,00

## ANEXO II DO DECRETO Nº 3153/2022

CÓDIGO	ESPECIFICAÇÃO	VALOR
2.550.0000	Transferência do Salário-Educação	4.000.000,00
2.704.0104	Transferência da União Referente a Royalties do Petróleo e Gás Natural - Lei 7990/89	20.300,00
TOTAL		4.020.300,00

## DECRETO Nº 3154/2022

O PREFEITO DO MUNICÍPIO DE RIO DAS OSTRAS, Estado do Rio de Janeiro, no uso de suas atribuições legais e nos termos da Lei Municipal nº 2612/2021.

## D E C R E T A

**Art. 1º** Fica aberto Crédito Adicional Suplementar em favor do Fundo Municipal de Saúde de Rio das Ostras na dotação orçamentária constante do Anexo I deste Decreto na importância de R\$ 681.984,35 (seiscentos e oitenta e um mil, novecentos e cinquenta e quatro reais e trinta e cinco centavos).

**Art. 2º** Os recursos para atender o artigo 1º deste Decreto, fundamentam-se nos termos do inciso I, § 1º do artigo 43 da Lei Federal nº 4.320/64, em conformidade com Anexo II do presente Decreto.

**Art. 3º** Este Decreto entra em vigor na data de sua publicação.

Gabinete do Prefeito, 28 de janeiro de 2022.

MARCELINO CARLOS DIAS BORBA  
Prefeito do Município de Rio das Ostras

## ANEXO I DO DECRETO Nº 3154/2022

06 - FUNDO MUNICIPAL DE SAÚDE DE RIO DAS OSTRAS			
UNIDADE ORÇAMENTÁRIA - PROGRAMA DE TRABALHO	CR	DESPESA - FONTE	REFORÇO
06.01 - 10.301.0048.1.330	-	3.3.20.93.00 - 2.601.0000	681.984,35
FMS - Construção, Reforma e Ampliação de Unidades Básicas de Saúde	-		
TOTAL			681.984,35

## ANEXO II DO DECRETO Nº 3154/2022

CÓDIGO	ESPECIFICAÇÃO	VALOR
2.601.0000	Transf. Fundo a Fundo de Rec. do SUS prov. do Gov. Federal - Bloco de Estrut. da Rede de Serv. Públicos de Saúde	681.984,35
TOTAL		681.984,35

## DECRETO Nº 3155/2022

O PREFEITO DO MUNICÍPIO DE RIO DAS OSTRAS, Estado do Rio de Janeiro, no uso de suas atribuições legais e nos termos da Lei Municipal nº 2612/2021.

## D E C R E T A

**Art. 1º** Fica aberto Crédito Adicional Suplementar em favor do Fundo Municipal de Saúde de Rio das Ostras na dotação orçamentária constante do anexo único deste Decreto na importância de R\$ 10.000,00 (dez mil reais).

**Art. 2º** O recurso para atender o artigo 1º deste Decreto, fundamenta-se nos termos do inciso III, § 1º do artigo 43 da Lei Federal nº 4.320/64, em conformidade com anexo único do presente Decreto.

**Art. 3º** Este Decreto entra em vigor na data de sua publicação.

Gabinete do Prefeito, 28 de janeiro de 2022.

MARCELINO CARLOS DIAS BORBA  
Prefeito do Município de Rio das Ostras

## DECRETO Nº 3156/2022

Revogação de Permissão de Serviço Público

O PREFEITO DO MUNICÍPIO DE RIO DAS OSTRAS, Estado do Rio de Janeiro, no uso de suas atribuições legais,

## D E C R E T A:

Art. 1º - Fica revogada a pedido, a Permissão do Serviço de Transporte Público de Passageiros, nº 279/10, em nome do Sr. ODILARDO JORDÃO PINHEIRO, inscrito no CPF nº 258.204.947-68.

Art. 2º - Este Decreto entra em vigor na data de sua publicação.

Gabinete do Prefeito, 28 de janeiro de 2022.

MARCELINO CARLOS DIAS BORBA  
Prefeito do Município de Rio das Ostras

## PORTARIA Nº 0088/2022

DESIGNAÇÃO DE SERVIDORES PARA FISCALIZAÇÃO DE TERMO DE CONTRATO.

O PREFEITO DO MUNICÍPIO DE RIO DAS OSTRAS, Estado do Rio de Janeiro, no uso de suas atribuições legais, considerando o que dispõe o art. 100. II, a, da Lei Orgânica Municipal e considerando o Processo Administrativo nº 6436/2021.

## R E S O L V E:

Art. 1º DESIGNAR as servidoras Jeane Felix da Silva, matrícula 9544-3, CPF: 077.763.617-47, Diretor de departamento e Simone Vieira de Oliveira, matrícula 6680-0, CPF: 038.063.157-10, Nutricionista, como responsáveis pela fiscalização do Termo de Contrato nº 51/2021, Processo 6436/2021 da empresa DML SERVICE ALIMENTAÇÃO EIRELI.

Art. 2º Esta Portaria entra em vigor na data de sua publicação.

Gabinete do Prefeito, 28 de janeiro de 2022

MARCELINO CARLOS DIAS BORBA  
Prefeito do Município de Rio das Ostras

## PORTARIA Nº 0089/2022

PRORROGAÇÃO DE CONTRATO EM CARÁTER EMERGENCIAL.

O PREFEITO DO MUNICÍPIO DE RIO DAS OSTRAS, Estado do Rio de Janeiro, no uso de suas atribuições e conforme o Processo Administrativo nº 1218/2022,

Considerando a necessidade da continuidade do serviço público ofertado,

## R E S O L V E:

Art. 1º PRORROGAR, em caráter emergencial, os Contratos Temporários de Trabalho sob exame, dos servidores relacionados no Anexo ÚNICO desta Portaria, a contar do término, pelo período de 03 (três) meses, com lotação na SEMUSA.

Art. 2º PRORROGAR o Contrato Temporário de Trabalho da servidora KAREN DA SILVA KILSON, matrícula 30855-2, com término do contrato em 17/02/2022, Técnico em Enfermagem, lotada na SEMUSA, pelo período de 05 (cinco) meses após o parto.

Art. 3º Os servidores relacionados deverão comparecer à Secretaria Municipal de Administração – Setor de Posse, situada a Rua Campo de Albacora, nº 75 – Loteamento Atlântico – Rio das Ostras, impreterivelmente até 5 (cinco) dias úteis a contar da data da publicação.

Art. 4º Esta Portaria entra em vigor na data de sua publicação.

Gabinete do Prefeito, 28 de janeiro de 2022.

MARCELINO CARLOS DIAS BORBA  
Prefeito do Município de Rio das Ostras

## ANEXO ÚNICO DA PORTARIA Nº 0089/2022

NOME	MATR	FUNÇÃO	TÉRMINO	JUSTIFICATIVA
Sabrina dos Santos Carvalho	30497-2	Enfermeiro II	14/02/2022	Contratação exclusiva para o enfrentamento do novo Coronavírus, conforme Edital de chamamento realizado em Abril/2020 (processo 9175/2020).
Liana da Conceição Rangel Melo	30496-4	Técnico Em Enfermagem	14/02/2022	Contratação exclusiva para o enfrentamento do novo Coronavírus, conforme Edital de chamamento realizado em Abril/2020 (processo 9175/2020).
Luciana Silva de Souza	30499-9	Técnico De Laboratório	14/02/2022	Contratação exclusiva para o enfrentamento do novo Coronavírus, conforme Edital de chamamento realizado em Abril/2020 (processo 9175/2020).
Sandra de Freitas Castro Vellasco	30609-6	Fisioterapeuta II	20/02/2022	Contratação exclusiva para o enfrentamento do novo Coronavírus, conforme Edital de chamamento realizado em Agosto/2020 (processo 13186/2020).
Ana Beatriz de Andrade Braga Ribeiro	30608-8	Fisioterapeuta II	20/02/2022	Contratação exclusiva para o enfrentamento do novo Coronavírus, conforme Edital de chamamento realizado em Agosto/2020 (processo 13186/2020).
Janaina Porto de Sant'ana	30605-3	Fisioterapeuta II	20/02/2022	Contratação exclusiva para o enfrentamento do novo Coronavírus, conforme Edital de chamamento realizado em Agosto/2020 (processo 13186/2020).
Isabella Bezerra Aureliano	30612-6	Fisioterapeuta II	20/02/2022	Contratação exclusiva para o enfrentamento do novo Coronavírus, conforme Edital de chamamento realizado em Agosto/2020 (processo 13186/2020).
Maria do Rosario Chagas De Carvalho	30827-7	Enfermeiro II	02/02/2022	Contratação exclusiva para o enfrentamento do novo Coronavírus, conforme Edital de chamamento realizado em Abril/2020 (processo 9175/2020).
Monique Helena Cabral Peixoto	30825-0	Enfermeiro II	02/02/2022	Contratação exclusiva para o enfrentamento do novo Coronavírus, conforme Edital de chamamento realizado em Abril/2020 (processo 9175/2020).
Jaqueline de Oliveira Gomes	30832-3	Enfermeiro II	02/02/2022	Contratação exclusiva para o enfrentamento do novo Coronavírus, conforme Edital de chamamento realizado em Abril/2020 (processo 9175/2020).
Marta Aparecida Dos Santos Brito	30826-9	Enfermeiro II	02/02/2022	Contratação exclusiva para o enfrentamento do novo Coronavírus, conforme Edital de chamamento realizado em Abril/2020 (processo 9175/2020).
Marcelo Teixeira Amaral	30828-5	Enfermeiro II	02/02/2022	Contratação exclusiva para o enfrentamento do novo Coronavírus, conforme Edital de chamamento realizado em Abril/2020 (processo 9175/2020).
Joana Valeria da Costa Silva	30831-5	Enfermeiro II	02/02/2022	Contratação exclusiva para o enfrentamento do novo Coronavírus, conforme Edital de chamamento realizado em Abril/2020 (processo 9175/2020).
Veronica Priscila Melquiades Silva	30824-2	Enfermeiro II	02/02/2022	Contratação exclusiva para o enfrentamento do novo Coronavírus, conforme Edital de chamamento realizado em Abril/2020 (processo 9175/2020).
Thais Mesquita Muros	30834-0	Enfermeiro II	02/02/2022	Contratação exclusiva para o enfrentamento do novo Coronavírus, conforme Edital de chamamento realizado em Abril/2020 (processo 9175/2020).
Priscilla Gonçalves Razoni	30698-3	Enfermeiro II	02/02/2022	Contratação exclusiva para o enfrentamento do novo Coronavírus, conforme Edital de chamamento realizado em Abril/2020 (processo 9175/2020).
Paulo Roberto Vieira de Souza Mendes	30833-1	Enfermeiro II	02/02/2022	Contratação exclusiva para o enfrentamento do novo Coronavírus, conforme Edital de chamamento realizado em Abril/2020 (processo 9175/2020).
Kathia Pyrho Barbosa de Oliveira	30859-5	Fisioterapeuta II	17/02/2022	Contratação exclusiva para o enfrentamento do novo Coronavírus, conforme Edital de chamamento realizado em Janeiro/2021 (processo 28405/2020).
Carla de Carvalho Da Silva	30865-0	Técnico Em Enfermagem	17/02/2022	Contratação exclusiva para o enfrentamento do novo Coronavírus, conforme Edital de chamamento realizado em Janeiro/2021 (processo 28405/2020).
Natalia Silva do Nascimento Barbosa	30863-3	Técnico Em Enfermagem	17/02/2022	Contratação exclusiva para o enfrentamento do novo Coronavírus, conforme Edital de chamamento realizado em Janeiro/2021 (processo 28405/2020).
Roqueline Cerqueira Lamonica	30839-0	Técnico Em Enfermagem	17/02/2022	Contratação exclusiva para o enfrentamento do novo Coronavírus, conforme Edital de chamamento realizado em Janeiro/2021 (processo 28405/2020).
Carla Maria de Oliveira	30871-4	Técnico Em Enfermagem	17/02/2022	Contratação exclusiva para o enfrentamento do novo Coronavírus, conforme Edital de chamamento realizado em Janeiro/2021 (processo 28405/2020).
Tatiane Luciano Silva	30883-8	Técnico Em Enfermagem	17/02/2022	Contratação exclusiva para o enfrentamento do novo Coronavírus, conforme Edital de chamamento realizado em Janeiro/2021 (processo 28405/2020).
Beatriz Camara da Silva	30869-2	Técnico Em Enfermagem	17/02/2022	Contratação exclusiva para o enfrentamento do novo Coronavírus, conforme Edital de chamamento realizado em Janeiro/2021 (processo 28405/2020).
Cristiane Braga dos Reis	30879-0	Técnico Em Enfermagem	17/02/2022	Contratação exclusiva para o enfrentamento do novo Coronavírus, conforme Edital de chamamento realizado em Janeiro/2021 (processo 28405/2020).
Evelyn da Silva Gonçalves	30845-5	Técnico Em Enfermagem	17/02/2022	Contratação exclusiva para o enfrentamento do novo Coronavírus, conforme Edital de chamamento realizado em Janeiro/2021 (processo 28405/2020).
Jaqueline de Oliveira Raimundo	30868-4	Técnico Em Enfermagem	17/02/2022	Contratação exclusiva para o enfrentamento do novo Coronavírus, conforme Edital de chamamento realizado em Janeiro/2021 (processo 28405/2020).
Tatiana Fernandes Malheiros	30843-9	Técnico Em Enfermagem	17/02/2022	Contratação exclusiva para o enfrentamento do novo Coronavírus, conforme Edital de chamamento realizado em Janeiro/2021 (processo 28405/2020).
Daniela Basilio Marques	30882-0	Técnico Em Enfermagem	17/02/2022	Contratação exclusiva para o enfrentamento do novo Coronavírus, conforme Edital de chamamento realizado em Janeiro/2021 (processo 28405/2020).
Juliana Cunha Biscacio	30866-8	Técnico Em Enfermagem	17/02/2022	Contratação exclusiva para o enfrentamento do novo Coronavírus, conforme Edital de chamamento realizado em Janeiro/2021 (processo 28405/2020).
Barbara Alves Xavier	30870-6	Técnico Em Enfermagem	17/02/2022	Contratação exclusiva para o enfrentamento do novo Coronavírus, conforme Edital de chamamento realizado em Janeiro/2021 (processo 28405/2020).
Luiza De Jesus Da Fonseca Barbosa	30857-9	Técnico Em Enfermagem	17/02/2022	Contratação exclusiva para o enfrentamento do novo Coronavírus, conforme Edital de chamamento realizado em Janeiro/2021 (processo 28405/2020).
Marcelo Ribeiro - PCD	30858-7	Técnico Em Enfermagem	17/02/2022	Contratação exclusiva para o enfrentamento do novo Coronavírus, conforme Edital de chamamento realizado em Janeiro/2021 (processo 28405/2020).

Brna Luz da Silva	30880-3	Enfermeiro II	25/02/2022	Contratação exclusiva para o enfrentamento do novo Coronavírus, conforme Edital de chamamento realizado em Abril/2020 (processo 9175/2020).
Eliezer de Carvalho	30850-1	Enfermeiro II	25/02/2022	Contratação exclusiva para o enfrentamento do novo Coronavírus, conforme Edital de chamamento realizado em Abril/2020 (processo 9175/2020).
Luciani Magalhaes Barbosa Marques	30875-7	Enfermeiro II	25/02/2022	Contratação exclusiva para o enfrentamento do novo Coronavírus, conforme Edital de chamamento realizado em Abril/2020 (processo 9175/2020).
Thaina Marchon Rodrigues Coutinho	30860-9	Enfermeiro II	25/02/2022	Contratação exclusiva para o enfrentamento do novo Coronavírus, conforme Edital de chamamento realizado em Abril/2020 (processo 9175/2020).
Renata Martins Henrique Couto	30891-9	Enfermeiro II	25/02/2022	Contratação exclusiva para o enfrentamento do novo Coronavírus, conforme Edital de chamamento realizado em Abril/2020 (processo 9175/2020).
Thamires de Oliveira Gonçalves	30889-7	Enfermeiro II	25/02/2022	Contratação exclusiva para o enfrentamento do novo Coronavírus, conforme Edital de chamamento realizado em Abril/2020 (processo 9175/2020).
Deise Daiana Benevides da Silva Correa	30881-1	Enfermeiro II	25/02/2022	Contratação exclusiva para o enfrentamento do novo Coronavírus, conforme Edital de chamamento realizado em Abril/2020 (processo 9175/2020).
Gisely Coelho Rangel Dutra	30886-2	Enfermeiro II	25/02/2022	Contratação exclusiva para o enfrentamento do novo Coronavírus, conforme Edital de chamamento realizado em Abril/2020 (processo 9175/2020).
Monique Priscila Santos da Silva	30849-8	Enfermeiro II	25/02/2022	Contratação exclusiva para o enfrentamento do novo Coronavírus, conforme Edital de chamamento realizado em Abril/2020 (processo 9175/2020).
Josilane Cid dos Santos	30877-3	Enfermeiro II	25/02/2022	Contratação exclusiva para o enfrentamento do novo Coronavírus, conforme Edital de chamamento realizado em Abril/2020 (processo 9175/2020).
Laira Maria Sevilha de Moura Franco	30876-5	Enfermeiro II	25/02/2022	Contratação exclusiva para o enfrentamento do novo Coronavírus, conforme Edital de chamamento realizado em Abril/2020 (processo 9175/2020).
Dalva Augusta da Silva Ribeiro	30854-4	Enfermeiro II	25/02/2022	Contratação exclusiva para o enfrentamento do novo Coronavírus, conforme Edital de chamamento realizado em Abril/2020 (processo 9175/2020).
Juliana Dias Boechat Linhares	30851-0	Enfermeiro II	25/02/2022	Contratação exclusiva para o enfrentamento do novo Coronavírus, conforme Edital de chamamento realizado em Abril/2020 (processo 9175/2020).
Patricia da Silva Cordeiro	30892-7	Enfermeiro II	25/02/2022	Contratação exclusiva para o enfrentamento do novo Coronavírus, conforme Edital de chamamento realizado em Abril/2020 (processo 9175/2020).
Monica Ribeiro de Souza Machado	30893-5	Enfermeiro II	25/02/2022	Contratação exclusiva para o enfrentamento do novo Coronavírus, conforme Edital de chamamento realizado em Abril/2020 (processo 9175/2020).
Tainara Carvalho Salome Silva	30848-0	Enfermeiro II	25/02/2022	Contratação exclusiva para o enfrentamento do novo Coronavírus, conforme Edital de chamamento realizado em Abril/2020 (processo 9175/2020).
Milena Motta de Oliveira	31055-7	Técnico Em Enfermagem	06/02/2022	Contratação exclusiva para o enfrentamento do novo Coronavírus, conforme Edital de chamamento realizado em Janeiro/2021 (processo 28405/2020).
Tatiane Wenderroschy de Barros	31028-0	Técnico Em Enfermagem	06/02/2022	Contratação exclusiva para o enfrentamento do novo Coronavírus, conforme Edital de chamamento realizado em Janeiro/2021 (processo 28405/2020).
Gisnele de Almeida E Souza	31034-4	Técnico Em Enfermagem	06/02/2022	Contratação exclusiva para o enfrentamento do novo Coronavírus, conforme Edital de chamamento realizado em Janeiro/2021 (processo 28405/2020).
Everlyn Silva Pereira Virissimo	31035-2	Técnico Em Enfermagem	06/02/2022	Contratação exclusiva para o enfrentamento do novo Coronavírus, conforme Edital de chamamento realizado em Janeiro/2021 (processo 28405/2020).
Lariane Faria Santiago	31054-9	Técnico Em Enfermagem	06/02/2022	Contratação exclusiva para o enfrentamento do novo Coronavírus, conforme Edital de chamamento realizado em Janeiro/2021 (processo 28405/2020).
Helena Gondim dos Santos	31053-0	Técnico Em Enfermagem	06/02/2022	Contratação exclusiva para o enfrentamento do novo Coronavírus, conforme Edital de chamamento realizado em Janeiro/2021 (processo 28405/2020).
Beatriz Costa dos Santos	31037-9	Técnico Em Enfermagem	06/02/2022	Contratação exclusiva para o enfrentamento do novo Coronavírus, conforme Edital de chamamento realizado em Janeiro/2021 (processo 28405/2020).
Alex De Araujo Ramos	31039-5	Técnico Em Enfermagem	06/02/2022	Contratação exclusiva para o enfrentamento do novo Coronavírus, conforme Edital de chamamento realizado em Janeiro/2021 (processo 28405/2020).
Barbara Eulina Vieira da Silva	31052-2	Técnico Em Enfermagem	06/02/2022	Contratação exclusiva para o enfrentamento do novo Coronavírus, conforme Edital de chamamento realizado em Janeiro/2021 (processo 28405/2020).
Gabriel Rodrigues Neves de Freitas	31020-4	Técnico Em Enfermagem	06/02/2022	Contratação exclusiva para o enfrentamento do novo Coronavírus, conforme Edital de chamamento realizado em Janeiro/2021 (processo 28405/2020).
Kate Evelyn de Lima Miranda da Costa	31033-6	Técnico Em Enfermagem	06/02/2022	Contratação exclusiva para o enfrentamento do novo Coronavírus, conforme Edital de chamamento realizado em Janeiro/2021 (processo 28405/2020).
Brna Aparecida de Azevedo Silva	31025-5	Enfermeiro II	06/02/2022	Contratação exclusiva para o enfrentamento do novo Coronavírus, conforme Edital de chamamento realizado em Abril/2020 (processo 9175/2020).
Ana Cristina Demetrio Rodrigues	31060-3	Enfermeiro II	06/02/2022	Contratação exclusiva para o enfrentamento do novo Coronavírus, conforme Edital de chamamento realizado em Abril/2020 (processo 9175/2020).
Ariana Cardoso de Paula	31038-7	Enfermeiro II	06/02/2022	Contratação exclusiva para o enfrentamento do novo Coronavírus, conforme Edital de chamamento realizado em Abril/2020 (processo 9175/2020).
Roberta Lino Gonçalves da Silva	31031-0	Enfermeiro II	06/02/2022	Contratação exclusiva para o enfrentamento do novo Coronavírus, conforme Edital de chamamento realizado em Abril/2020 (processo 9175/2020).
Karine Silva Nascimento	31018-2	Enfermeiro II	06/02/2022	Contratação exclusiva para o enfrentamento do novo Coronavírus, conforme Edital de chamamento realizado em Abril/2020 (processo 9175/2020).
Nina Fernandes	31016-6	Enfermeiro II	06/02/2022	Contratação exclusiva para o enfrentamento do novo Coronavírus, conforme Edital de chamamento realizado em Abril/2020 (processo 9175/2020).
Nandara Lorrane Minervino Desiderio	31061-1	Enfermeiro II	06/02/2022	Contratação exclusiva para o enfrentamento do novo Coronavírus, conforme Edital de chamamento realizado em Abril/2020 (processo 9175/2020).

Sabrina Pereira Chiarello	31029-8	Farmacêutico II	06/02/2022	Contratação exclusiva para o enfrentamento do novo Coronavírus, conforme Edital de chamamento realizado em Abril/2020 (processo 9175/2020).
Vanessa Santos Evaristo da Silva	31013-1	Farmacêutico II	06/02/2022	Contratação exclusiva para o enfrentamento do novo Coronavírus, conforme Edital de chamamento realizado em Abril/2020 (processo 9175/2020).
Elizangela Candido Ramos	31044-1	Técnico Em Radiologia	13/02/2022	Contratação exclusiva para o enfrentamento do novo Coronavírus, conforme Edital de chamamento realizado em Abril/2021 (processo 3399/2021).
Liliana Cardoso Machado	31043-3	Técnico Em Radiologia	13/02/2022	Contratação exclusiva para o enfrentamento do novo Coronavírus, conforme Edital de chamamento realizado em Abril/2021 (processo 3399/2021).
Valdete Oliveira de Souza	31042-5	Técnico Em Radiologia	13/02/2022	Contratação exclusiva para o enfrentamento do novo Coronavírus, conforme Edital de chamamento realizado em Abril/2021 (processo 3399/2021).
Marcos Jose de Souza	31041-7	Técnico Em Radiologia	13/02/2022	Contratação exclusiva para o enfrentamento do novo Coronavírus, conforme Edital de chamamento realizado em Abril/2021 (processo 3399/2021).
Ericson Cordeiro Ebo	31050-6	Técnico Em Radiologia Especializado	13/02/2022	Contratação exclusiva para o enfrentamento do novo Coronavírus, conforme Edital de chamamento realizado em Abril/2021 (processo 3399/2021).
Pamela Cunha Marques Souza	31049-2	Técnico Em Radiologia Especializado	13/02/2022	Contratação exclusiva para o enfrentamento do novo Coronavírus, conforme Edital de chamamento realizado em Abril/2021 (processo 3399/2021).
Jeferson Alberto Miranda de Oliveira Júnior	31027-1	Maqueiro	13/02/2022	Contratação exclusiva para o enfrentamento do novo Coronavírus, conforme Edital de chamamento realizado em Abril/2021 (processo 3399/2021).
Adriano de Lima Coitinho Carvalho	31047-6	Maqueiro	13/02/2022	Contratação exclusiva para o enfrentamento do novo Coronavírus, conforme Edital de chamamento realizado em Abril/2021 (processo 3399/2021).
Luiz Carlos Pessanha Tavares	31048-4	Maqueiro	13/02/2022	Contratação exclusiva para o enfrentamento do novo Coronavírus, conforme Edital de chamamento realizado em Abril/2021 (processo 3399/2021).
Adriana Santos de Andrade	31057-3	Enfermeiro II	24/02/2022	Contratação exclusiva para o enfrentamento do novo Coronavírus, conforme Edital de chamamento realizado em Abril/2020 (processo 9175/2020).
Aline Cristina Cunha De Santana Loubach	31062-0	Enfermeiro II	24/02/2022	Contratação exclusiva para o enfrentamento do novo Coronavírus, conforme Edital de chamamento realizado em Abril/2020 (processo 9175/2020).
Lara Servilha de Moura	31058-1	Enfermeiro II	24/02/2022	Contratação exclusiva para o enfrentamento do novo Coronavírus, conforme Edital de chamamento realizado em Abril/2020 (processo 9175/2020).
Patricia Silva da Costa	31059-0	Enfermeiro II	24/02/2022	Contratação exclusiva para o enfrentamento do novo Coronavírus, conforme Edital de chamamento realizado em Abril/2020 (processo 9175/2020).
Juan Vitor dos Santos Ferreira	31045-0	Fisioterapeuta II	27/02/2022	Contratação exclusiva para o enfrentamento do novo Coronavírus, conforme Edital de chamamento realizado em Janeiro/2021 (processo 28405/2020).
Adriana Sant Anna Perorazio	31063-8	Fisioterapeuta II	27/02/2022	Contratação exclusiva para o enfrentamento do novo Coronavírus, conforme Edital de chamamento realizado em Janeiro/2021 (processo 28405/2020).
Geovania Cristina da Silva Borges Simas	31140-5	Técnico De Laboratório	02/02/2022	Contratação exclusiva para o enfrentamento do novo Coronavírus, conforme Edital de chamamento realizado em junho/2021 (processo 10381/2021).
Marcus Alexandre Cruz Lopes	31147-2	Fisioterapeuta II	02/02/2022	Contratação exclusiva para o enfrentamento do novo Coronavírus, conforme Edital de chamamento realizado em Janeiro/2021 (processo 28405/2020).
Bruna Fernanda Silva de Araujo	31173-1	Enfermeiro	05/02/2022	Contratação exclusiva para o enfrentamento do novo Coronavírus, conforme Edital de chamamento realizado em Julho/2021 (processo 14839/2021).
Priscilla Barbosa Garcia	31169-3	Enfermeiro	05/02/2022	Contratação exclusiva para o enfrentamento do novo Coronavírus, conforme Edital de chamamento realizado em Julho/2021 (processo 14839/2021).
Neusa Gonçalves de Souza Moreira - PCD	31168-5	Enfermeiro	05/02/2022	Contratação exclusiva para o enfrentamento do novo Coronavírus, conforme Edital de chamamento realizado em Julho/2021 (processo 14839/2021).
Flavio Julio Pinto De Azeredo	31171-5	Fisioterapeuta	05/02/2022	Contratação exclusiva para o enfrentamento do novo Coronavírus, conforme Edital de chamamento realizado em Julho/2021 (processo 14839/2021).
Regina Celia Souza da Silva	31167-7	Técnico Em Enfermagem	05/02/2022	Contratação exclusiva para o enfrentamento do novo Coronavírus, conforme Edital de chamamento realizado em Julho/2021 (processo 14839/2021).
Eliane Rodrigues da Conceição	31175-8	Técnico Em Enfermagem	05/02/2022	Contratação exclusiva para o enfrentamento do novo Coronavírus, conforme Edital de chamamento realizado em Julho/2021 (processo 14839/2021).
Terezinha de Souza Rangel	31174-0	Técnico Em Enfermagem	05/02/2022	Contratação exclusiva para o enfrentamento do novo Coronavírus, conforme Edital de chamamento realizado em Julho/2021 (processo 14839/2021).

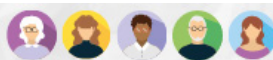

## CENSO PREVIDENCIÁRIO DE RIO DAS OSTRAS

DE 10/01/2022 A 10/02/2022

**SERVIDORES EFETIVOS, APOSENTADOS E PENSIONISTAS FILIADOS AO OSTRASPREV**

OCORRERÁ DE FORMA ON-LINE ATRAVÉS DO SITE: [HTTPS://CENSO.OSTRASPJEV.RJ.GOV.BR](https://censo.ostraspjev.rj.gov.br)

De acordo com o Decreto Municipal nº 3114/2021, publicado em 10/12/2021 e retificado em 17/12/2021.



**PORTARIA Nº 0090/2022****DISPENSA E DESIGNA PARA FUNÇÃO GRATIFICADA.**

O PREFEITO DO MUNICÍPIO DE RIO DAS OSTRAS, Estado do Rio de Janeiro, no uso de suas atribuições legais e considerando o Processo Administrativo nº 3462/2022,

**RESOLVE:**

**Art. 1º - Dispensar**, a pedido, a contar de 12/01/2022, o(s) servidor(es) relacionado(s) no **ANEXO I** desta Portaria, da(s) Função(ões) Gratificada(s) ali mencionada(s).

**Art. 2º - Designar**, a contar da data da publicação, o(s) servidor(es) relacionado(s) no **ANEXO II** desta Portaria, para desempenhar(em) a(s) Função(ões) Gratificada(s) ali mencionada(s).

**Art. 3º -** Esta Portaria entra em vigor na data de sua publicação.

Gabinete do Prefeito, 28 de janeiro de 2022.

**ANEXO I DA PORTARIA Nº 0090/2022**  
(Dispensar)

Nome	Matrícula	Função	Símbolo	Lotação
Bianca Albuquerque Cortês Monteiro	6422-0	Coordenador de Programa de Saúde	FG1	SEMUSA

**ANEXO II DA PORTARIA Nº 0090/2022**  
(Designar)

Nome	Matrícula	Função	Símbolo	Lotação
Rosemeri Braga de Assis Pessanha	18203-6	Coordenador de Programa de Saúde	FG1	SEMUSA

**PORTARIA Nº 0091/2022****CESSÃO DE SERVIDOR**

O PREFEITO DO MUNICÍPIO DE RIO DAS OSTRAS, Estado do Rio de Janeiro, no uso de suas atribuições e consoante ao Processo Administrativo nº 39035/2021,

**CONSIDERANDO** que a Cessão de servidores públicos é um ato administrativo que permite o afastamento temporário de servidores efetivos e estáveis para desempenharem suas funções em outros Órgãos ou Municípios, sendo regulamentada neste Município pela Lei Complementar nº 0066/2019.

**RESOLVE:**

**Art. 1º - CEDER**, a contar de 01/02/2022 até 31/12/2024, a servidora municipal **SIMONE MACHADO DE AZEVEDO**, ENFERMEIRO, Matrícula N.º 3517-3, para a Secretaria de Estado de Saúde do Governo do Estado do Rio de Janeiro, com ônus para o órgão cessionário, em regime de ressarcimento.

**Art. 2º -** O ônus pelo pagamento da remuneração mensal, dos encargos financeiros e do pagamento das contribuições previdenciárias do período da cessão ficarão sob a responsabilidade do órgão CESSIONÁRIO, que deverá ressarcir os valores, mediante reembolso, ao órgão CEDENTE.

**Art. 3º -** O presente Termo de Convênio poderá ser renovado se o órgão CESSIONÁRIO não possuir dívidas de ressarcimento e/ou de contribuições previdenciárias com o órgão CEDENTE.

**Art. 4º -** A presente cessão será formalizada por meio de Termo de Convênio, elaborado por este Município.

**Art. 5º -** O computo das férias da servidora cedida iniciará na mesma data da cessão e a mesma terá direito ao gozo após 12 (doze) meses de efetivo exercício no órgão CESSIONÁRIO.

**Art. 6º -** A servidora desta Municipalidade deverá comparecer na SEMAD/Setor de Cessão para retirada de encaminhamento.

**Art. 7º -** Esta Portaria entra em vigor na data de sua publicação, produzindo seus efeitos a contar de 01/02/2022.

Gabinete do Prefeito, 28 de janeiro de 2022.

**MARCELINO CARLOS DIAS BORBA**  
Prefeito do Município de Rio das Ostras

**PORTARIA Nº 0092/2022**

**EXONERAÇÃO, NOMEAÇÃO DE CARGO EM COMISSÃO, DISPENSA E DESIGNAÇÃO DE FUNÇÃO GRATIFICADA E DERROGA**

O PREFEITO DO MUNICÍPIO DE RIO DAS OSTRAS, Estado do Rio de Janeiro, no uso de suas atribuições legais, considerando os Memorandos nº 034 e 038/2022-GAB,

**RESOLVE:**

**Art. 1º EXONERAR**, a contar da data da publicação, o(s) servidor(es) relacionado(s) no **Anexo I** desta portaria, do(s) Cargo(s) em Comissão ali mencionado(s).

**Art. 2º NOMEAR**, o(s) cidadão(os) relacionado(s) no **Anexo II** desta Portaria, para exercer(em) o(s) Cargo(s) em Comissão ali mencionado(s).

**Art. 3º DISPENSAR** a contar da data da publicação, o(s) servidor(es) relacionado(s) no **ANEXO III** desta Portaria, das Funções Gratificadas ali mencionadas.

**Art. 4º DESIGNAR** a contar da data da publicação, o(s) servidor(es) relacionado(s) no

**ANEXO IV** desta Portaria, para desempenharem as Funções Gratificadas ali mencionadas.

**Art. 5º DERROGAR**, ANEXO II DA PORTARIA Nº 0068/2022, publicado no Jornal nº 1412, dela excluindo o (s) servidor (es) relacionado (s) no **ANEXO V** desta Portaria.

**Art. 6º** O(s) servidor(es), relacionados no Anexo I desta portaria, deverá(ão) realizar Exame Médico Ocupacional Demissional em até 10 (dez) dias úteis a contar da data desta publicação, no Departamento de Saúde e Segurança do Servidor – DESAS, Rua Rio Grande do Sul, nº 129, Extensão do Bosque, Rio das Ostras. Agendamento pelo telefone (22)2771-1441.

**Art. 7º** Comunicamos que é facultado, **exoneração não tenha sido requerida pelo servidor**, e que tenham o Plano de Assistência à Saúde, vinculado a Prefeitura Municipal de Rio das Ostras, a possibilidade de manutenção do Plano de Assistência à Saúde Unimed, nas mesmas condições que o beneficiário gozava quando da vigência do vínculo com o Município, conforme Resolução Normativa 279/2011 da Agência Nacional de Saúde Suplementar – ANS. Para tanto, deve o mesmo obrigatoriamente, preencher a **DECLARAÇÃO DE OPÇÃO DE MANUTENÇÃO DO PLANO DE ASSISTÊNCIA À SAÚDE**, no ato da realização de Exame Médico Ocupacional Demissional, disponibilizada junto ao Departamento de Saúde e Segurança do Servidor-DESAS.

**Art. 8º** Esta Portaria entra em vigor na data de sua publicação.

Gabinete do Prefeito, 28 de janeiro de 2022.

**MARCELINO CARLOS DIAS BORBA**  
Prefeito do Município de Rio das Ostras

**ANEXO I DA PORTARIA Nº 0092/2022**  
**EXONERAR, A CONTAR 01/02/2022:**

MATRÍCULA Nº	NOME	CARGO COMISSIONADO SIMBOLOGIA	LOTAÇÃO
14922-5	Matheus da Silva Carneiro	Assistente IV – CC7	SEMOP
14758-3	Maria das Graças de Oliveira Condeco	Assistente I – CC2	GABINETE, à disposição da SEMUSA
16598-0	Nedio Vicente de Souza Filho	Assistente I – CC2	GABINETE, à disposição da SECTRAN
14868-7	Amanda Silva Bezerra	Gerente de Programas Especiais - CC5	SEMEDE
14406-1	Alessandra Pereira Batalha	Secretário Executivo – CC5	SECTRAN, à disposição da SEMEDE
17155-7	Alonso Pereira Lemos	Secretário Executivo – CC5	SEMFAZ, à disposição da SEDTUR
15172-6	Nelson Carlos de Souza Santos	Assistente IV – CC7	SEMAP

**ANEXO II DA PORTARIA Nº 0092/2022**  
**NOMEAR, A CONTAR 01/02/2022:**

CPF Nº	NOME	CARGO COMISSIONADO SIMBOLOGIA	LOTAÇÃO
072.531.617-93	Ana Paula de Sousa Cunha	Assistente IV – CC7	SEMOP
091.408.557-32	Fabio Gonçalves de Souza	Assistente I – CC2	GABINETE, à disposição da SEMUSA
142.271.467-55	Rachel Vasconcelos Batista	Assistente I – CC2	GABINETE, à disposição da SEMUSA
725.276.417-68	Nedio Vicente de Souza Filho	Gerente de Unidade Esportiva – CC5	SEMEDE, à disposição da SECTRAN
193.257.777-70	Leonardo Peçanha Martins	Gerente de Programas Especiais - CC5	SEMEDE
094.249.087-84	Antônio Luiz Nascimento Pinheiro	Secretário Executivo – CC5	SECTRAN, à disposição da SEMEDE
094.433.077-33	Alonso Pereira Lemos	Assistente III – CC4	SEMAP, à disposição da SEMFAZ

005.890.377-14	Pienes Nascimento Pinto	Secretário Executivo – CC5	SEMPAZ, à disposição da SEMUSA
164.018.767-78	Carlos Willian Valetim Vieira	Assistente IV – CC7	SEMAP

**ANEXO III DA PORTARIA Nº 0092/2022****DISPENSAR, A CONTAR DA DATA DA PUBLICAÇÃO:**

MATRÍCULA Nº	NOME	FUNÇÃO GRATIFICADA SIMBOLOGIA	LOTAÇÃO
6044-5	Marco Antonio da Conceição Ribeiro	Assessor Técnico I – FGA1	SEMAP
11403-0	Carlos Vinicius Cortes Penha	Assessor Técnico III – FGA3	SEMEDE, à disposição da SEMOP

**ANEXO IV DA PORTARIA Nº 0092/2022****DESIGNAR, A CONTAR DA DATA DA PUBLICAÇÃO:**

MATRÍCULA Nº	NOME	FUNÇÃO GRATIFICADA SIMBOLOGIA	LOTAÇÃO
11403-0	Carlos Vinicius Cortes Penha	Assessor Técnico I – FGA1	SEMAP, à disposição da SEMOP
10089-7	Beatriz Cerqueira Klein Lopes	Assessor Técnico III – FGA3	SEMEDE, à disposição da SEMOP
3235-2	Renata Soares Gonçalves	Membro Efetivo da Comissão de Avaliação – FG1	SEMOP

**ANEXO V DA PORTARIA Nº 0092/2022**

CPF Nº	NOME	CARGO COMMISSIONADO SIMBOLOGIA	LOTAÇÃO
005.890.377-14	Pienes Nascimento Pinto	Assistente III – CC4	SEMAP, à disposição da SEMUSA

**DOCUMENTOS NECESSÁRIOS PARA POSSE DE CARGO EM COMISSÃO (ORIGINAL E CÓPIA)**

- ASO - Atestado de Saúde Ocupacional, Departamento de Saúde e Segurança do Servidor – DESAS, Rua Rio Grande do Sul, nº 129, Extensão do Bosque, Rio das Ostras. Agendamento pelo telefone (22)2771-1441
- Foto 3x4 atual
- PIS/PASEP/NIS
- CPF
- CTPS
- Carteira de Identidade
- Carteira do Conselho ou OAB
- Carteira Nacional de Habilitação
- Título de Eleitor
- Certidão de Quitação Eleitoral ( <http://www.tse.jus.br> )
- Certidão de Nascimento/Casamento
- Certificado de Reservista (homens)
- Comprovante de Residência Atualizado
- Comprovante de Escolaridade
- Comprovante de Situação Cadastral no CPF ( <https://www.receita.fazenda.gov.br> )
- Consulta INSS – e-Social ( <http://consultacadastral.inss.gov.br> )
- Declaração de Imposto de Renda Completo
- Comprovante Bancário Itaú
- Certidão de Dependentes
- Carteira de Vacinação Atualizada (dependentes maiores de 06 meses até 06 anos completos)

**PORTARIA Nº 0093/2022**

Nomeação para Cargo Efetivo

**O PREFEITO DO MUNICÍPIO DE RIO DAS OSTRAS**, Estado do Rio de Janeiro, no uso de suas atribuições legais, e considerando o Processo Administrativo nº 372/2022

**RESOLVE:**

**Art. 1º** **NOMEAR**, em caráter efetivo, os cidadãos relacionados nos Anexo I, II e III desta Portaria, aprovados e Classificados no VII Concurso Público deste Município, Editais nº 01/2019, nº 02/2019 e nº 03/2019, para os cargos ali mencionados, previsto no Quadro Permanente de Pessoal do Município.

**Art. 2º** Os nomeados deverão tomar posse, com a apresentação dos documentos exigidos, conforme Anexo IV, no prazo máximo de 20 (vinte) dias para assinatura do Termo de Posse.

**Art. 3º** Os nomeados poderão solicitar prorrogação de posse por mais 10 (dez) dias, devendo a solicitação ocorrer antes do término do primeiro prazo, conforme orientações no Anexo V.

**Art. 4º** Os nomeados deverão realizar os exames médicos, de acordo com o cargo

pretendido, conforme orientações no Anexo VI.

**Art. 5º** Após a realização do Atestado de Saúde Ocupacional, os nomeados deverão encaminhar todos os documentos, em **arquivo único**, para o e-mail [deged.concurso@gmail.com](mailto:deged.concurso@gmail.com), conforme Anexo IV, constando no assunto do envio o **nome, cargo e telefone**.

**Art. 6º** Após atendimento das exigências dos Anexos IV e VI, a Subsecretaria de Gestão de Pessoas entrará em contato com os nomeados, para a assinatura do Termo de Posse.

**Art. 7º** Para maiores esclarecimentos, os nomeados deverão entrar em contato por meio do telefone (22) 2764-8815 ou (22) 2771-6155.

**Art. 8º** Informamos que os candidatos com deficiência são classificados, tanto na listagem geral como na listagem específica, conforme o previsto no Edital, itens 3.15 e 8.3. Dessa forma, não será contemplada nessa portaria, na listagem geral (AC), a nomeação dos candidatos classificados em 168º e 189º lugar para o cargo de Auxiliar Educacional, o candidato classificado em 24º lugar para o cargo de Professor Superior de Ensino e o candidato classificado em 35º para o cargo de Secretário Escolar, pois os candidatos já foram nomeados na listagem específica (PCD).

**Art. 9º** Esta Portaria entra em vigor na data de sua publicação.

Gabinete do Prefeito, 28 de janeiro de 2022.

**MARCELINO CARLOS DIAS BORBA**  
Prefeito do Município de Rio das Ostras.

**ANEXO I DA PORTARIA Nº 0093/2022****NOMEAR**

EDITAL Nº 01/2019

AUXILIAR DE CUIDADOS ESCOLARES

CLASS.	NOME	CPF
30	JAQUELINE APARECIDA SANTOS DO CABO	04253287751
31	THAIS MATIAS MOREIRA	16711828712
32	LAISE DE LIMA SÁ	12967690708
33	JÉSSICA DA SILVA DINIZ	13579571737
34	MARCOS PAULO DE CARVALHO FEITOZA	08801316755

AUXILIAR DE SECRETARIA ESCOLAR

CLASS.	NOME	CPF
75	HELLEN CUNHA TAVARES	18108033730
76	ELIZABETE COSTA DUARTE	17155725722
77	JORGE HENRIQUE RIBEIRO APOLINÁRIO	13178766790

MONITOR ESCOLAR

CLASS.	NOME	CPF
72	ALMIR DE ALMEIDA SILVA	08784260785
73	ANDERSON CABRAL CARNEIRO	14555342771
74	THALIA FONSECA RIBEIRO DA SILVA	17221113726
75	ANDRÉ LUÍS DE SOUZA ROSÁRIO	16802897725
76	PAULO HENRIQUE DA COSTA FONSECA	14307326792
77	ANDRESA LUCIA VIDIPO	07491639763

MONITOR ESCOLAR - PCD

CLASS.	NOME	CPF
6	LUCIANO NUNES TEIXEIRA	05396694742



## MONITOR DE TRANSPORTE ESCOLAR

CLASS.	NOME	CPF
23	FERNANDO CESAR DE SOUZA MOURA	51267349700
24	EDINÉIA DA SILVA DE LIMA	16307299738
25	ERNANDES DE LIMA BATISTA	00199075751
26	ANTONIO CARLOS CAETANO	08654527765
27	VITOR SOARES RONDON	11668567717
28	ALAN MARINS GONÇALVES	14507681723
29	LUANA DE SANT'ANA LEVINO	05671295785

## PROFESSOR I - 30H

CLASS.	NOME	CPF
198	CAMILA PEREIRA DE LEMOS	14780061709
199	REGINA M VIVEIROS	00095136711
200	CELIO ALMEIDA DE SOUZA JÚNIOR	11073388751
201	GISELLY HYGINO DE OLIVEIRA SODRÉ RODRIGUES DA SIL	12760570754
202	PEDRO HENRIQUE LEITE RIBIRO	13802617754
203	DHENNER DOMINICK SANTIAGO AGUIAR ANGELO	14176633751
204	VANESSA SOUZA DO PATROCÍNIO	08862812701
205	CARINA DE ALMEIDA BOMFIM	07588059770
206	HÉLICA DA SILVA OLIVEIRA	11805832727
207	ANDREIA QUEIROZ PIMENTEL	13098694726
208	MAGNO FRANCISCO DE CARVALHO	06943732730
209	JAQUELINE DIAS DE SOUSA VIEIRA	14022954728
210	JHONATAN DA LUZ BEZERRA	14033324798
211	SILMARA AVELINO DA SILVA GOMES	08741762479
212	NILMA PAIVA DA SILVA COUTINHO	00588925756
213	SIMONE ALVES PIERONI	01191568733
214	VIVIANE NOGUEIRA DE MELO	11773776754
215	RAQUEL SILVA TEIXEIRA DE MIGUEL	11174290757
216	RHAYNA DOS SANTOS CAMACHO	15035675750
217	CARLOS AUGUSTO DE NOVAES	10513146741
218	BRUNA LAU TEIXEIRA	12630989755
219	KALINE DE MORAIS FONTENELE	12193025703
220	VIVIANE DOS SANTOS SILVA	12155593724
221	GIULIA CHRISTINA SILVEIRA LAVOR	15620982769
222	PAULA GABRIELA MASKE DE SOUZA DE PAIVA	12194188703
223	HOSANA CARINA DOS ANJOS CONCEIÇÃO	02476607525
224	ANA CLAUDIA DA SILVA DO COUTO	15685253702
225	VERA LUCIA DA CONCEIÇÃO	82533466700
226	FREDERICO TAVARES PINTO	10403549710

## PROFESSOR I - 30H

CLASS.	NOME	CPF
227	LILIAN SILVA GENTIL	10475618750
228	RENATA RANGEL RIBEIRO BARRETO GUIMARAES	09431643707
229	LUCIANE MARCOS DE CARVALHO	09305087779

230	MAICON FERREIRA DA SILVA	12543082700
231	CEMILSA FERRAZ DIAS SHINKAVA	03937857770
232	MICHELLY APARECIDA FERREIRA BORGES DE SOUZA	09775588600
233	BYANCA DA SILVA KRON	14505413721
234	ALINE BORGES PIRES	12118314779
235	GISELE GERMANO DE CASTRO MOREIRA	08397715762
236	LETÍCIA DE JESUS TORRES PINEL	12736616723
237	PATRÍCIA FERREIRA RODRIGUES GOMES	04185085770
238	VIVIANE PESSÔA DE MELLO DE ANDRADE MAIA MALFACINI	1038867752
239	LUANA DA COSTA VALENTE SOARES DE GOYANO	13426652790
240	ANA PAULA DA ROCHA BARCELOS	09912981790
241	ALINE DA SILVA RIBEIRO	08567739721
242	MARCOS VINICIUS PELLEGRINI DOS SANTOS	11826730745
243	ROSANA PEREIRA DE SOUZA	01120586127
244	MILENA MARIA MARTINS E MARTINS	17670548746
245	CASSIA RIBEIRO DA PAIXAO GOMES	10902879766
246	JEFFERSON FONSECA FRANCELINO	10151633789
247	MERIELEN MATTOS FURTADO	08972164747
248	GISELE GONÇALVES ISAIAS GOMES	11617523747
249	MICHAEL MENDES 08659914724	08659914724
250	PRISCILA FREITAS LEITE NUNES	32924029805
251	FABIANE MENEZES MELLO DE SOUZA	11465908730
252	LAIS NADJA DE MACENA BEZERRA	17900102760
253	IRACEMA SILVA DUARTE	01642453757
254	RAQUEL ANGELA DA SILVA DE SOUZA	05751345770
255	BEATRIZ FRANCISCA MIGUEL	01752124731
256	REJANE DA SILVA PORTO DE ALMEIDA	12167603738
257	ISABELLA ESTACA GITAHY DE FARIA	11991306725
258	MARCELO FERREIRA FIRMINO	11626723745
259	NATHÁLIA OLIVEIRA RODRIGUES DA SILVA	05999925738
260	ISADORA CRISTINA FERREIRA DOS SANTOS	13492686745
261	SARA DE SOUZA DANTAS CORREIA	01054882754
262	MONIQUE RAMOS DA SILVA NASCIMENTO	11231820780
263	BRUNA GONÇALVES DA CUNHA	15908822701
264	CLEYDE DOS SANTOS MENDONÇA PEREIRA	10447916750
265	ANICK SOUZA MUNIZ LEITE	15206292737
266	MAURÍCIO JOSÉ DE SOUZA MOTTA JÚNIOR	11127437747
267	LUIZ CEZAR MENDES JUNIOR	10296812790

## PROFESSOR I - 30H

CLASS.	NOME	CPF
268	VANESCA MARIA GARCIA DE FIGUEIREDO ENES NERI	02647814732
269	BRENDA DOS REIS ALMEIDA PACHECO	15047314766
270	ELIAS RODRIGUES DE MATTOS	15895317790
271	MARIANA MATIAS CASIMIRO DA SILVA	14116935743
272	JÉSSICA DE SOUZA CUSTODIO	13046270712
273	JOANAMARA DE ALMEIDA MELO	12482760780
274	DANIELLE OLIVEIRA CAMPOS DA SILVA	11210846721
275	THAIS RAMALHO DA SILVA QUINTANILHA	09350073773
276	SUELLEN BARRETO FRAGOSO	12934440737
277	ISABELLE SBROGLIO	16779692700

278	CARLA SOUTO MACHADO	98811290791
279	KÁTIA SANDRA ALVES DE OLIVEIRA	00905277716
280	TATIANA M DOS SANTOS	07797402701
281	FABIANA ALVES DE LEMOS MACHADO	12241633704
282	ALESSANDRA PESSANHA DE ARAUJO	11632691744
283	CINTHYA MARIA RIQUE	07742956780
284	LARISSA BASTOS LANDEIRA DUARTE	10577915711
285	MARICY NUNES MESQUITA MORAIS	05811946759
286	MARCELLE GOLINELLI VOLLÚ	12388578760
287	MÁRCIA PURGER MOREIRA	11021097705
288	THAÍS PINHEIRO DAS NEVES E SILVA	10787069728
289	CLAUDIA MARIA CARVALHO AMORIM	00125188757
290	ROSILANE SOARES RODRIGUES TINOCO	11613644710
291	CASSIA DAYANE DE BRITO SILVA	12437914706
292	MARISA DE CARVALHO SILVA VIEIRA	05271294706
293	FLAVIA CARVALHO FIGUEIRA PURIFICATE	10169531783
294	THAIS DE ALMEIDA SIQUEIRA DA SILVA	15271085708
295	GINA XAVIER DIAS COSTA	01065332742
296	BARBARA MARTINS TEIXEIRA	16500618890
297	JOSEANE FERREIRA DA ROCHA	06200132658
298	ANA PAULA AFFONSO DE OLIVEIRA	01789240751
299	PRISCILA GOMES DE SÁ LIMA	09486829730
300	ALINE PEIXOTO VILAÇA DIAS	14460892740
301	MONIQUE ELETHERIO DE SOUZA	08532465722
302	LINDACI DE JESUS ALVES FERREIRA	09241504757
303	LETICIA DA COSTA SILVA CARVALHO	05854022729

PROFESSOR I - 30H - PCD

CLASS.	NOME	CPF
12	ADRIANA BORGES BAPTISTA BITTENCOURT	99897504753
13	AVYLLA BARRETO DOS SANTOS	10074359762
14	ANA CAROLINA PIRES SOUZA ARANTES	07856625708
15	RAFAELA CATARINO DINIZ FERRAZ	13277441717
16	SILONITA DA SILVA LIMA	57525323291
17	CASSIANO SALES CUNHA	08091683758

PROFESSOR I - INFORMÁTICA EDUCATIVA

CLASS.	NOME	CPF
1	ARYDIANE MAGALHÃES JARDIM	13657544720
2	FABÍOLA GOMES DA SILVA	10311314775
3	MANOLLO FREITAS DE SOUZA PEREIRA	15190361756

PROFESSOR I - MEDIADOR DE LEITURA

CLASS.	NOME	CPF
--------	------	-----

1	NANCI CAMPOS DE ARAUJO	59824042768
2	DAYANA DE SOUZA DA SILVA	14054757731
3	VIVIANE LOPES BATISTA DE ANDRADE	07280856748

**ANEXO II DA PORTARIA Nº 0093/2022****NOMEAR**

EDITAL Nº 02/2019

AUXILIAR DE DESENVOLVIMENTO INFANTIL

CLASS.	NOME	CPF
159	JOISA NUNES DE BARROS	11221958771
160	MARIZI CAMILO DE OLIVEIRA HOMEM CARDOSO	07352965700
161	JESSICA BARROZA PEREIRA LOFRANO	12470364728
162	SUELEN FRAGOSO PEREIRA	05886540784
163	SUELLEN ADRIANE RESENDE PIRES ABRANTE	13778431730
164	JUSSARA CORRÊA DA SILVA CARVALHO	12201667748
165	BEATRIZ PEREIRA RANGEL CORDEIRO	13857232706
166	DENISE DIAS BOFCHAT	65552970772
167	SABRINA FREITAS DE CARVALHO	05329139651

AUXILIAR DE DESENVOLVIMENTO INFANTIL - PCD

CLASS.	NOME	CPF
10	JOSE LUIZ FERNANDES BRAGA JUNIOR	13105374701

PROFESSOR ORIENTADOR EDUCACIONAL

CLASS.	NOME	CPF
11	GUSTAVO RONCETTI GOMES	12331334706
12	ANA LUCIA IGLESIAS VILA	91471591700
13	MARIA DE FATIMA CAMELO CUNHA GOMES	83176101791
14	ANDRÉIA PAULA DOS SANTOS ARRUDA	10897700732
15	TATIELI GOMES GONÇALVES DOS SANTOS	09419910750
16	MAYARA MACHADO TUDESCO	13732767701
17	CINTHYA MARIA RIQUE	07742956780
18	SILMARA PEREIRA QUARESMA DA SILVA	12077973757
19	JANINE SOUTO DE SOUZA	07885185770
20	PRISCILA COSTA DA SILVA	11005662797
21	LUSIMERE PAGLIASSE DE OLIVEIRA SOUZA	12496201710

PROFESSOR ORIENTADOR EDUCACIONAL - PCD

CLASS.	NOME	CPF
1	JÉSSICA SANTOS BARRETO BRUM	14106117797

PROFESSOR ORIENTADOR PEDAGÓGICO

CLASS.	NOME	CPF
1	ANGELA DA COSTA SOARES	05499952779
2	ROSEANNE CRISTINA GUANABARA PEREIRA	10108496708
3	BRUNA OLIVEIRA DOS SANTOS	11212186796
4	ADRIANA QUEIROZ PIMENTEL RAMOS FERNANDES	13098695706
5	VALDINEI ABREU DA SILVA	08251221714

## PROFESSOR SUPERVISOR DE ENSINO

CLASS.	NOME	CPF
17	SHIRLEY QUINTINO AMORIM	05626138706
18	DANILA BRAGA DE CARVALHO	07899592755
19	LIDIANE LOPES ANDRÉ AMARO	12756000779
20	LUCIANA ZAGALLO MIRANDA SAMPAIO CORREA	00429401760
21	ROSELI BATISTA DE ARAUJO FERREIRA	64986985787
22	TATIANA ASSUMPTIÃO LIMA	07001201731
23	NÁIRA CRISTINA MIRANDA SILVA	09536963752
25	VANESSA LOURDES AUGUSTO OLIVEIRA	08734376755
26	JOSIMEIRE PASSOS DE SOUZA	09620754778
27	GENILVA PEREIRA PEIXOTO	10138566780
28	CRISTIANE DE SOUZA MORAES SANTOS	10939077701
29	LUCIA HELENA REIS	73366226749
30	SANDRA MARIA SILVA E SOUZA	92015808787
31	CAROLINE FERNANDES RIBEIRO MORAIS	11911348736

## PROFESSOR II - MEDIADOR DE TECNOLOGIAS DIGITAIS

CLASS.	NOME	CPF
1	ANA CLAUDIA ROCHA PENHA DA COSTA	93637535734

## PROFESSOR II - EDUCAÇÃO ARTÍSTICA

CLASS.	NOME	CPF
32	LUCIANA ALBERTIN MALTA	02263515135

## PROFESSOR II - EDUCAÇÃO ESPECIAL

CLASS.	NOME	CPF
21	ANA PAULA MAGALHÃES SILVA SOUZA	11539192733
22	MARCO ANTONIO PEREIRA DA SILVA	01509392726
23	CAMILLA DE SOUZA PINTO	09920354732
24	AMANDA VIEIRA DA SILVA	15853983733
25	HUGO COELHO DE OLIVEIRA	09324514709
26	CLARISSA LOUISE DE SOUZA LAPA DOS SANTOS	11754783775
27	LUCIANA LEMOS MEDICI	07215135730
28	SORAIA PEREIRA ESCOVEDO	01762610795

## PROFESSOR II - EDUCAÇÃO FÍSICA

CLASS.	NOME	CPF
14	VITOR ALEXANDRE RABELO DE ALMEIDA	15747747789
15	MARINA WALDECK GAMA RODRIGUES	05576904710
16	LUIZ FELIPE DA CRUZ RANGEL	00265660793
17	ARIELLE DEMARTINI ALMEIDA	12423896794

## PROFESSOR II - GEOGRAFIA

CLASS.	NOME	CPF
32	RENATO COSENTINO VIANNA GUIMARÃES	09538068718

## PROFESSOR II - HISTÓRIA

CLASS.	NOME	CPF
33	JOÃO CARLOS D'ALMEIDA E SOUZA ROXOROÍZ DE BELFORD	14575953709
34	LUCAS FERNANDES DE MIRANDA	13396729790
35	CESAR MOTTA BASTOS CABRAL	13030682730
36	GABRIELA DE OLIVEIRA MEDINA	14465295766

## PROFESSOR II - MATEMÁTICA

CLASS.	NOME	CPF
74	TIAGO DE JESUS BRAGA	10847442799
75	RAFAEL SANTANNA DE SOUZA AZEVEDO	10830468706

## PROFESSOR II - PORTUGUÊS

CLASS.	NOME	CPF
71	DORINE MORENO GOMES	18822449827
72	THAMIRES RAMOS GONÇALVES	15207944797
73	ALINE BILLÉ SANTOS	14033567771

## SECRETÁRIO ESCOLAR

CLASS.	NOME	CPF
33	FERNANDO HENRIQUE SILVA DE CASTRO	11643305786
34	GILBERTO LEAL LOPES	09110317740
36	HELOISA HELENA BRINGUENTI PEDRO	08650742750
37	VIVIANE FERREIRA CARLOS DE ARAÚJO	03286019771
38	MICHELE BRUNO BARBOSA DE LIMA	07429761739
39	DEBORA CARNEIRO DE FREITAS	06081278760
40	NYVIA FELIX DE ALMEIDA	10655024786

41	ANANDA APARECIDA VIANA PEREIRA	12131908784
42	ANDREA MARIA GUIMARAES DOS SANTOS	03235578722

SECRETÁRIO ESCOLAR - PCD

CLASS.	NOME	CPF
2	DANIEL FERNANDES TORRES BRANDÃO DIAS	16302500745

**ANEXO III DA PORTARIA Nº 0093/2022****NOMEAR**

EDITAL Nº 03/2019

AGENTE ADMINISTRATIVO

CLASS.	NOME	CPF
12	TERESA CRISTINA PEREIRA DA SILVA	82590036787
13	JULIA LOPES VALENTIM	14982049700
14	SHEILA SOUZA GOUVÊA	08676723745
15	SIBILA GALANTE INACIO MUNIZ	12355853797

AGENTE ADMINISTRATIVO - PCD

CLASS.	NOME	CPF
1	VANESSA DO NASCIMENTO VITORINO	08754220718

ANALISTA DE SISTEMA

CLASS.	NOME	CPF
1	GEORGIA LIMA CARNEIRO	05739090750

ASSISTENTE SOCIAL IV

CLASS.	NOME	CPF
3	REZIELLE HENRIQUE MACHADO	12208428773
4	CRISTINA DE SOUZA TINÉ MOREIRA	13468182740
5	BRIGIDA DA SILVA PINTO	13098048778
6	LÍVIA RANGEL FIGUEIRA DE MORAES	10534394744
7	CAMILA DA COSTA MACHADO AMADO	12188489799
8	WANDA MATIAS	09691408783

AUXILIAR EDUCACIONAL

CLASS.	NOME	CPF
140	ANDRÉA CRISTINA PAIVA DA SILVA RODRIGUES	07531512785
141	PALOMA SOUZA DA SILVA	12770933779
142	JULIA HATSUE RIBEIRO OSAWA DE SOUSA	18722262725

143	LARISSA RISCADO AMARAL	15015054750
144	JÚLIA DE ARAÚJO RAMALHO	18885679706
145	IASMINI MARQUES VIEIRA	12873664738
146	LETÍCIA FERREIRA CASTILHO	15009104733
147	MONIQUE VIEIRA AMORIM DA SILVA	14808607786
148	GUILHERME CAVALCANTE DA SILVA	16827479722
149	JULIANA DE FREITAS SOUZA	12189532760
150	RODRIGO DIAS BASTOS	13131123729
151	MARCELLA DA SILVA MARTINS	12086400705
152	SUENI LIMA DA SILVA	05204821740
153	ANA CLICE GOMES VICENTE	09277175737
154	REGINA CELIA FREITAS DOS SANTOS	04754561732
155	MARIA VIRGINIA POLICARPO DE FARIA	09293553775
156	LUANA CRISTINA DA SILVA FERREIRA BRAGANÇA	16404196751
157	CAROLINA CARNEIRO MENDES	08212477789
158	SAMUEL DOS SANTOS GODOI	15489992700
159	BRENDA DOS SANTOS PEREIRA	17468114714
160	NATALIA THEODOSIO MIGUEL BARRETO	11183762771
161	CLEIDILÉLIA PINHEIRO DA SILVA	81908300744
162	SALLISA DA SILVA SOUZA	13086355751

AUXILIAR EDUCACIONAL

CLASS.	NOME	CPF
163	EDINÉIA FILOMENA DA ROCHA	62818538653
164	PAULO VINICIUS DA SILVA SOUZA	12986225730
165	CHARLANA AVILA DOS SANTOS FAUSTINO DA COSTA	10370871782
166	MILLENA WANESSA DO AMARAL SANTOS	15824973709
167	CLARA CÍCÍLIA MENEGAT SOUZA	15128985709
169	ANA CELIA PEREIRA DE ALBUQUERQUE	77161203791
170	JULIANA DE SOUZA MACHADO	06767415685
171	ISADORA DA SILVA FIGUEIRA	14783993769
172	FRANCISCA FABRÍCIA BATISTA LIMA	02242210432
173	ALESSANDRA DA SILVEIRA RAMOS GODOI	12614123706
174	FABIANA PORTO ALVES	07437945754
175	BARBARA EDLEIDE ALVES DE ARAUJO	07843110720
176	MARIANA DOS SANTOS MAGALHÃES	13580357760
177	RAYSA SOARES MOI	13912552754
178	EDWANIA PATRIOTA DA SILVA ALVES	06935634784
179	THAIS DE CASTRO ALVES DO ESPIRITO SANTO	12418795756
180	AMANDA RODRIGUES DE CASTRO	16288185736
181	MARIANA OLIVEIRA DOS SANTOS	05873377707
182	VOLNEI MONTEIRO RIBEIRO	92308112034
183	HANAYS DA SILVA NEVES	12680002725
184	DANIELLE DE MELLO MOREIRA	09167381758
185	JOSEMERE DA CUNHA IGNACIO	02653422794
186	MAYRA JOSÉ MAMED	15336780731
187	GABRIEL GUILHERME VARELLA BUENO	14022922796
188	JESSICA DE SOUZA MELLO	10712071725
190	SÔNIA DAS GRAÇAS FERREIRA MONTEIRO	97086282634
191	ANGELICA TULINTO DA SILVA	09844129729

## AUXILIAR DE CRECHE

CLASS.	NOME	CPF
31	THAYNA FREITAS RIBEIRO	14973318701
32	JULIE ANNE LIPPE ALVES DE OLIVEIRA	13437629794
33	CARLA DE SOUZA PINTO	05609574757
34	ADRIANA LIDUINO MACHADO	02354488777
35	JAQUELINE DA SILVA BATISTA	10929968778

## BIBLIOTECÁRIO

CLASS.	NOME	CPF
1	FERNANDA ZELY NOGUEIRA DA SILVA	12923512766

## FONOAUDIÓLOGO

CLASS.	NOME	CPF
6	LUCYANE NASCIMENTO FERNANDES	15820178750
7	DEBORA GOMES MONTALVAO	08930241719
8	ANDRÉA PEREIRA DE ABREU	09195852727

## MOTORISTA

CLASS.	NOME	CPF
17	LUCIANO DE ALMEIDA NUNES	07538525785
18	RONALDO COUTINHO DE SOUSA	07594017722
19	ANDRE COUTO GONÇALVES	02092903748
20	GILVAN DE ARAÚJO VERAS	52369765704
21	CARLOS ROBERTO SOARES ADÃO JUNIOR	15323009721
22	ANGELO DE SOUZA RODRIGUES	09711918757
23	RAMIRO HENRIQUE DOS SANTOS FERNANDES	00198851723
24	DIEGO REIS DE AMORIM	12920799754
25	MIGUEL ANGELO SILVA DA COSTA	02339656702
26	MARCOS ROBERTO DA SILVA RODRIGUES	03639120701

## NUTRICIONISTA III

CLASS.	NOME	CPF
3	JULIANA PEREIRA DA SILVA	14661604709
4	LARISSA VIANA DE SOUZA	15698673721

## PROGRAMADOR

CLASS.	NOME	CPF
--------	------	-----

1	FABIO DE AGUIAR GUEDES	02919285793
2	DANIEL BARROS DA SILVA	14963595770

## PSICÓLOGO

CLASS.	NOME	CPF
17	CAMILA SILVA RIBEIRO	06431031989
18	TATIANE SANTOS OLIVEIRA	14248725703
19	MARIANNE DE CAMARGO BARBOSA	15433266761
20	ZORAYA PINHEIRO DA SILVA	02667544730
21	ANA CLARA DAMASCO BORGES	16049842795

## PSICOPEDAGOGO

CLASS.	NOME	CPF
4	NATHALIA FERREIRA DA CUNHA	12437977708
5	EDSON ABRAHÃO SANTOS DA SILVA	15354076706
6	LUCELIA GOMES COSTA MACHADO	05522112735
7	GISELE GONÇALVES ISAIAS GOMES	11617523747
8	POLIANA CUNHA COELHO BRAGA	11252513798
9	CLAUDETE GUIMARÃES DA SILVA	02889779718

## PSICOMOTRICISTA - EDUCAÇÃO

CLASS.	NOME	CPF
1	CLARISSA LOUISE DE SOUZA LAPA DOS SANTOS	11754783775
2	MAGNO LUIZ RIBEIRO MACENO	10766615723
3	ADRIANA VIEIRA DA SILVA SALES	07414905799

## WEB DESIGNER

CLASS.	NOME	CPF
1	DAVID MACEDO SÁ	98771116753
2	DIRVAN SILVEIRA FERNANDES FILHO	00876341555

## ANEXO IV DA PORTARIA Nº 0093/2022

## DOCUMENTOS NECESSÁRIOS PARA POSSE

(Todos os documentos originais deverão ser apresentados no ato da posse)

\* \* ASO – Atestado de Saúde Ocupacional emitido pelo Médico do Trabalho do Município de Rio das Ostras ou pelo Sistema Particular de Saúde, este último deverá constar data igual ou posterior aos dos exames médicos (**exceto os PCD's, que deverão marcar pela Prefeitura, tendo em vista a prioridade na marcação do ASO no Departamento de Saúde e Segurança do Servidor**).

\* **Todos os exames médicos deverão ser encaminhados por e-mail** (para o candidato que optar fazer o ASO pelo Sistema Particular de Saúde)

\* 1 Foto 3x4 (Atual)

\* PIS / PASEP / NIS (Número de Inscrição Social)

\* Carteira de Identidade

\* CPF

\* Comprovante de Situação Cadastral no CPF (<https://www.receita.fazenda.gov.br>)

\* Título de Eleitor

\* Certidão de Quitação Eleitoral (<http://www.tse.jus.br>)

\* Consulta INSS - e-Social (<http://consultacadastral.inss.gov.br>)

\* Certidão de Nascimento/Casamento

\* Certidão de Nascimento e CPF dos Dependentes

\* Comprovação de matrícula escolar para os dependentes de 7 (sete) a 17 (dezessete) anos de idade

\* Comprovação de matrícula escolar com declaração de frequência para os dependentes de 18 (dezoito) a 24 (vinte e quatro) anos de idade que estejam cursando o ensino superior.

\* Carteira de Vacinação Atualizada (dos Dependentes maiores de 06 meses até 06 anos completos)

\* Certificado de Reservista (Homem)

\* Comprovante de Residência atualizado (Água, Luz ou Telefone Fixo)

\* Comprovante de Escolaridade

\* Comprovante de Curso Específico na Área

- \* CTPS (Frente e Verso da Qualificação Civil)
- \* Carteira do Conselho (Dentro do prazo de validade)
- \* Certidão de Inexistência de Impedimento Ético (Para cargos com registro em conselho atualizado)
- \* Última Declaração de Imposto de Renda Pessoa Física - DIRPF
- \* Certidão de Antecedentes Criminais (da Comarca do Município de Rio das Ostras – (link: <http://www4.trfj.jus.br/Portal-Extrajudicial/certidao/judicial/solicitar>), da Comarca do Município onde reside e Justiça Federal – (link: <http://procweb.trfj.jus.br/certidao/>))
- \* Comprovante do nº da Agência e Conta do Banco Itaú, se já possui a conta.

**ANEXO V DA PORTARIA Nº 0093/2022****PRORROGAÇÃO DE POSSE**

- \* Acessar o site oficial da Prefeitura de Rio das Ostras: <https://www.riodasostrs.rj.gov.br>
- \* Link: Servidores
- \* Link: Requerimentos Administrativos
- \* Formulário de Solicitação de Prorrogação de Posse
- \* Enviar o formulário preenchido e a cópia do documento de identificação, para o e-mail: [depag.semad@gmail.com](mailto:depag.semad@gmail.com)

**ANEXO VI DA PORTARIA Nº 0093/2022****ATESTADO DE SAÚDE OCUPACIONAL**

- \* Acessar o site oficial da Prefeitura de Rio das Ostras: <https://www.riodasostrs.rj.gov.br>
- \* Link: Servidores
- \* Link: Requerimentos Administrativos
- \* Formulário: Relação de exames para o concurso
- \* Os candidatos poderão optar em fazer o ASO – Atestado de Saúde Ocupacional pela Prefeitura, no Departamento de Saúde e Segurança do Servidor, agendando pelo telefone 2771-1441, ou, no Sistema de Saúde Particular, neste último, devendo o ASO constar as informações de todos exames exigidos para o cargo pretendido, atestado pelo Médico do Trabalho.

**PORTARIA Nº 0094/2022.****DERROGAÇÃO E CONTRATAÇÃO TEMPORÁRIA DE SERVIDOR.**

O PREFEITO DO MUNICÍPIO DE RIO DAS OSTRAS, Estado do Rio de Janeiro, no uso de suas atribuições e considerando o Processo Administrativo nº 35119/2021, e

**Considerando** a necessidade de continuar implementando a prestação dos serviços relativos à Subsecretaria Municipal de Esporte e Lazer, em todos os níveis de responsabilidade Municipal;

**Considerando** o alto alcance social dos projetos esportivos que vêm beneficiando não só o desenvolvimento psicomotor, mas também dando oportunidade à inclusão social de crianças, adolescentes e adultos atendidos, cuidando de sua saúde física e emocional por meio dessas atividades;

**Considerando** que o Quadro atual de servidores efetivos não atende à demanda existente;

**Considerando** a decisão judicial autos da Apelação Cível nº 0002502-04.2017.8.19.0068;

**Considerando** o número de vagas disponibilizadas no Edital nº 01/2021 - SEMEDE;

**Considerando**, finalmente, o princípio da razoabilidade e da supremacia do interesse público, amparado pela Constituição Federal.

**RESOLVE:**

**Art. 1º DERROGAR** a Portaria nº 0050/2022, dela excluindo os cidadãos relacionados no ANEXO I desta Portaria.

**Art. 2º CONTRATAR, até 16 de agosto de 2022 ou até o provimento e a posse dos servidores aprovados em Concurso Público deste município, a partir do dia 07 de fevereiro de 2022, em caráter emergencial, os cidadãos relacionados no ANEXO II desta Portaria, para desempenharem as funções ali mencionadas, com lotação na SEMEDE - SUBSECRETARIA DE ESPORTE E LAZER.**

**Art. 3º** Os contratados relacionados deverão enviar os documentos conforme descrito no ANEXO III, por meio do endereço eletrônico [rhpmpo@gmail.com](mailto:rhpmpo@gmail.com), cópia digitalizada, em formato PDF e arquivo único, **IMPRETERIVELMENTE ATÉ O DIA 03 DE FEVEREIRO DE 2022, SOB PENA DE ELIMINAÇÃO.**

**Art. 4º** Esta Portaria entra em vigor na data de sua publicação.

Gabinete do Prefeito, 28 de janeiro de 2022.

**MARCELINO CARLOS DIAS BORBA**  
Prefeito do Município de Rio das Ostras

**ANEXO I DA PORTARIA Nº 0094/2022 (DERROGAR)****CLASSIFICAÇÃO|NOME|CPF**

- 5º - Ricardo Teixeira de Abreu / 92679129768
- 6º - Luiz Felipe da Cruz Rangel / 265660793
- 7º - Liliana Soares dos Santos / 11091974705
- 10º - Luiz Eduardo Mota Tavares / 4497172759

**ANEXO II DA PORTARIA Nº 0094/2022 (CONTRATAR)****PROFISSIONAL DE EDUCAÇÃO FÍSICA****CLASSIFICAÇÃO|NOME|CPF**

- 11º - Anderson Lucena de Lima / 092.151.487-52
- 12º - Rodrigo Maia Malfacini / 105.763.407-74
- 13º - Marcelo Gonçalves Brasil / 105.359.117-93
- 14º - Marcos Vinícios da Silva Muguet / 095.406.937-48

**ANEXO III DA PORTARIA Nº 0094/2022**

DOCUMENTAÇÃO PARA POSSE DE CONTRATADO – ENVIAR POR MEIO DO ENDEREÇO ELETRÔNICO [rhpmpo@gmail.com](mailto:rhpmpo@gmail.com), CÓPIA DIGITALIZADA EM FORMATO PDF E ARQUIVO ÚNICO.

PRAZO MÁXIMO PARA APRESENTAÇÃO: 03 de fevereiro de 2022

- \* ASO - Atestado de Saúde Ocupacional emitido pelo Médico do Trabalho do Município de Rio das Ostras - Agendamentos pelo telefone (22)2771-1441
- \* Foto 3x4 (Atual)
- \* PIS / PASEP / NIS (Número de Inscrição Social)
- \* Carteira de Identidade
- \* CPF
- \* Comprovante de Situação Cadastral no CPF (<https://www.receita.fazenda.gov.br>)
- \* Título de Eleitor
- \* Certidão de Quitação Eleitoral (<http://www.tse.jus.br>)
- \* Consulta INSS - e-Social (<http://consultacadastral.inss.gov.br>)
- \* Certidão de Nascimento/Casamento
- \* Certidão de Nascimento e CPF dos Dependentes
- \* Comprovação de matrícula escolar, para dependente a partir de 7 (sete) anos de idade
- \* Carteira de Vacinação Atualizada (Dependentes maiores de 06 meses até 06 anos completos)
- \* Certificado de Reservista (Homem)
- \* Comprovante de Residência atualizado
- \* Comprovante de Escolaridade
- \* Comprovante de Curso Específico na Área
- \* CTPS
- \* Carteira do Conselho (Dentro do prazo de validade)
- \* Certidão de Inexistência de Impedimento Ético (Para cargos com registro em conselho)
- \* Última Declaração de Imposto de Renda Pessoa Física - DIRPF
- \* Comprovante do nº da Agência e Conta do Banco Itaú

**PORTARIA Nº 0095/2022**

Nomeação para Cargo Efetivo

O PREFEITO DO MUNICÍPIO DE RIO DAS OSTRAS, Estado do Rio de Janeiro, no uso de suas atribuições legais, e considerando o Processo Administrativo nº 2276/2022

**RESOLVE:**

**Art. 1º NOMEAR**, em caráter efetivo, os cidadãos relacionados no Anexo I, desta Portaria, aprovados e Classificados no VII Concurso Público deste Município, Edital nº 03/2019, para o cargo ali mencionado, previsto no Quadro Permanente de Pessoal do Município.

**Art. 2º** Os nomeados deverão tomar posse, com a apresentação dos documentos exigidos, conforme Anexo II, no prazo máximo de 20 (vinte) dias para assinatura do Termo de Posse.

**Art. 3º** Os nomeados poderão solicitar prorrogação de posse por mais 10 (dez) dias, devendo a solicitação ocorrer antes do término do primeiro prazo, conforme orientações no Anexo III.

**Art. 4º** Os nomeados deverão realizar os exames médicos, de acordo com o cargo pretendido, conforme orientações no Anexo IV.

**Art. 5º** Após a realização do Atestado de Saúde Ocupacional, os nomeados deverão encaminhar todos os documentos, em **arquivo único**, para o e-mail [deged.concurso@gmail.com](mailto:deged.concurso@gmail.com), conforme Anexo II, constando no assunto do envio o **nome, cargo e telefone**.

**Art. 6º** Após atendimento das exigências dos Anexos II e IV, a Subsecretaria de Gestão de Pessoas entrará em contato com os nomeados, para a assinatura do Termo de Posse.

**Art. 7º** Para maiores esclarecimentos, os nomeados deverão entrar em contato por meio do telefone (22) 2764-8815 ou (22) 2771-6155.

**Art. 8º** Esta Portaria entra em vigor na data de sua publicação.

Gabinete do Prefeito, 28 de janeiro de 2022.

**MARCELINO CARLOS DIAS BORBA**  
Prefeito do Município de Rio das Ostras.

**ANEXO I DA PORTARIA 0095/2022****NOMEAR**

EDITAL Nº 03/2019

**AGENTE ADMINISTRATIVO**

CLASS.	NOME	CPF
16	RAFAELA MARINHO DE OLIVEIRA	13083610769
17	LEONAM TORRES DE SOUZA	11616868783

**ANEXO II DA PORTARIA 0095/2022****DOCUMENTOS NECESSÁRIOS PARA POSSE**

(Todos os documentos originais deverão ser apresentados no ato da posse)

\* ASO – Atestado de Saúde Ocupacional emitido pelo Médico do Trabalho do Município de Rio das Ostras ou pelo Sistema Particular de Saúde, este último deverá constar data igual ou posterior aos exames médicos (**exceto os PCD's, que deverão marcar pela Prefeitura, tendo em vista a prioridade na marcação do ASO no Departamento de Saúde e Segurança do Servidor**).

\* **Todos os exames médicos deverão ser encaminhados por e-mail** (para o candidato que optar fazer o ASO pelo Sistema Particular de Saúde)

\* 1 Foto 3x4 (Atual)

\* PIS / PASEP / NIS (Número de Inscrição Social)

\* Carteira de Identidade

\* CPF

\* Comprovante de Situação Cadastral no CPF (<https://www.receita.fazenda.gov.br>)

\* Título de Eleitor

\* Certidão de Quitação Eleitoral (<http://www.tse.jus.br>)

\* Consulta INSS - e-Social (<http://consultacadastral.inss.gov.br>)

\* Certidão de Nascimento/Casamento

\* Certidão de Nascimento e CPF dos Dependentes

\* Comprovação de matrícula escolar para os dependentes de 7 (sete) a 17 (dezesete) anos de idade

\* Comprovação de matrícula escolar com declaração de frequência para os dependentes de 18

(dezoito) a 24 (vinte e quatro) anos de idade que estejam cursando o ensino superior.

- \* Carteira de Vacinação Atualizada (dos Dependentes maiores de 06 meses até 06 anos completos)
- \* Certificado de Reservista (Homem)
- \* Comprovante de Residência atualizado (Água, Luz ou Telefone Fixo)
- \* Comprovante de Escolaridade
- \* Comprovante de Curso Específico na Área
- \* CTPS (Frente e Verso da Qualificação Civil)
- \* Carteira do Conselho (Dentro do prazo de validade)
- \* Certidão de Inexistência de Impedimento Ético (Para cargos com registro em conselho atualizado)
- \* Última Declaração de Imposto de Renda Pessoa Física - DIRPF
- \* Certidão de Antecedentes Criminais (da Comarca do Município de Rio das Ostras – (link: <http://www4.tjrj.jus.br/Portal-Extrajudicial/certidao/judicial/solicitar>), da Comarca do Município onde reside e Justiça Federal – (link: <http://proweb.jfrj.jus.br/certidao/>))
- \* Comprovante do nº da Agência e Conta do Banco Itaú, se já possui a conta.

#### **ANEXO III DA PORTARIA 0095/2022**

##### **PRORROGAÇÃO DE POSSE**

- \* Acessar o site oficial da Prefeitura de Rio das Ostras: <https://www.riodasostras.rj.gov.br>
- \* Link: Servidores
- \* Link: Requerimentos Administrativos
- \* Formulário de Solicitação de Prorrogação de Posse
- \* Enviar o formulário preenchido e a cópia do documento de identificação, para o e-mail: [depag.semاد@gmail.com](mailto:depag.semاد@gmail.com)

#### **ANEXO IV DA PORTARIA 0095/2022**

##### **ATESTADO DE SAÚDE OCUPACIONAL**

- \* Acessar o site oficial da Prefeitura de Rio das Ostras: <https://www.riodasostras.rj.gov.br>
- \* Link: Servidores
- \* Link: Requerimentos Administrativos
- \* Formulário: Relação de exames para o concurso
- \* Os candidatos poderão optar em fazer o ASO – Atestado de Saúde Ocupacional pela Prefeitura, no Departamento de Saúde e Segurança do Servidor, agendando pelo telefone 2771-1441, ou, no Sistema de Saúde Particular, neste último, devendo o ASO constar as informações de todos exames exigidos para o cargo pretendido, atestado pelo Médico do Trabalho.

#### **PORTARIA Nº 0096/2022**

DISPENSA, DESIGNA PARA FUNÇÃO GRATIFICADA, EXONERA E NOMEIA PARA O CARGO EM COMISSÃO.

O PREFEITO DO MUNICÍPIO DE RIO DAS OSTRAS, Estado do Rio de Janeiro, no uso de suas atribuições legais e considerando o Processo Administrativo Nº 3660/2022.

#### **RESOLVE:**

**Art. 1º-** Dispensar a contar de 01/02/2022, os servidores relacionados no **Anexo I** desta Portaria, das Funções Gratificadas ali mencionadas.

**Art. 2º-** Designar a contar de 01/02/2022, os servidores relacionados no **Anexo II** desta Portaria, para as Funções Gratificadas ali mencionadas.

**Art. 3º - Exonerar a contar de 01/02/2022**, a servidora relacionada no **Anexo III** desta portaria, do Cargo em Comissão ali mencionado.

**Art. 4º - Nomear a contar de 01/02/2022**, as cidadãs relacionadas no **Anexo IV** desta Portaria, para exercerem os Cargos em Comissão ali mencionados.

**Art. 5º -** Esta Portaria entra em vigor na data de sua publicação.

Gabinete do Prefeito, 28 de janeiro de 2022.

**MARCELINO CARLOS DIAS BORBA**  
Prefeito do Município de Rio das Ostras

#### **ANEXO I DA PORTARIA Nº 0096/2022** (Dispensar)

**MATRÍCULA Nº | NOME | FUNÇÃO GRATIFICADA | SÍMBOLO | LOTAÇÃO**  
**10719-0 | Glória de Fátima Escafura Rangel |** Diretor Adjunto | DA1 | da Escola Municipal Sebastião Loubach | SEMEDE;  
**Permuta | Luciana Velasco de Oliveira |** Coordenador de Segmento | FG2 | SEMEDE;  
**10293-8 | Renata Alves Quadros |** Assessor Técnico III | FGA3 | SEMEDE;  
**11302-6 | Thiago Jandre Garcia |** Assessor Técnico I | FGA1 | PGM | à disposição da SEMEDE.

#### **ANEXO II DA PORTARIA Nº 0096/2022** (Designar)

**MATRÍCULA Nº | NOME | FUNÇÃO GRATIFICADA | SÍMBOLO | LOTAÇÃO**  
**4178-5 | Adeilda Faria de Assis |** Diretor Adjunto | DA1 | da Escola Municipal Sebastião Loubach | SEMEDE;  
**17361-4 | Adriana Rodrigues Damasceno Mariano |** Diretor Adjunto | DA1 | da Escola Municipal Jerônimo Mendes da Costa | SEMEDE;  
**17425-4 | Allan Modesto Vieira |** Diretor Adjunto | DA1 | da Escola Municipal Nilton Balthazar | SEMEDE;  
**3863-6 | Andrea de Rezende Nogueira |** Assessor Técnico I | FGA1 | PGM | à disposição da SEMEDE;  
**3967-5 | Antônio Alexandre Freire da Silva |** Diretor Adjunto | DA1 | da Escola Municipal Fany Batista Esteves | SEMEDE;  
**10719-0 | Glória de Fátima Escafura Rangel |** Diretor Adjunto | DA1 | da Escola Municipal Professora Marinete Coelho de Souza | SEMEDE;  
**Permuta | Luciana Velasco de Oliveira |** Assessor Técnico III | FGA3 | SEMEDE;

**16133-0 | Rachel Fontes Sodré de Abreu e Lima |** Coordenador de Segmento | FG2 | SEMEDE.

#### **ANEXO III DA PORTARIA Nº 0096/2022** (Exoneração)

**MATRÍCULA Nº | NOME | CARGO EM COMISSÃO | SÍMBOLO | LOTAÇÃO**  
**14480-0 | Fabiana Moreira Barbosa |** Assistente Executivo | CC6 | SEMEDE.

#### **ANEXO IV DA PORTARIA Nº 0096/2022** (Nomeação)

**CPF Nº | NOME | CARGO EM COMISSÃO | SÍMBOLO | LOTAÇÃO**  
**150.048.947-60 | Elane Oliveira Silva |** Assistente Executivo | CC6 | SEMEDE;  
**081.840.697-66 | Fabiana Moreira Barbosa |** Diretor Adjunto de Unidade Escolar | CC4 | SEMEDE  
 I da Escola Municipal Professora Rosângela Duarte Faria.

#### **PORTARIA Nº 0097/2022**

EXONERAÇÃO, NOMEAÇÃO DE CARGO EM COMISSÃO

O PREFEITO DO MUNICÍPIO DE RIO DAS OSTRAS, Estado do Rio de Janeiro, no uso de suas atribuições legais, considerando o Processo Administrativo nº 3626/2022,

#### **R E S O L V E :**

**Art. 1º EXONERAR**, a contar da data da publicação, o(s) servidor(es) relacionado(s) no **Anexo I** desta portaria, do(s) Cargo(s) em Comissão ali mencionado(s).

**Art. 2º NOMEAR**, o(s) cidadão(os) relacionado(s) no **Anexo II** desta Portaria, para exercer(em) o(s) Cargo(s) em Comissão ali mencionado(s).

**Art. 3º** O(s) servidor(es), relacionados no Anexo I desta portaria, deverá(ão) realizar Exame Médico Ocupacional Demissional em até 10 (dez) dias úteis a contar da data desta publicação, no Departamento de Saúde e Segurança do Servidor – DESAS, Rua Rio Grande do Sul, nº 129, Extensão do Bosque, Rio das Ostras. Agendamento pelo telefone (22)2771-1441.

**Art. 4º** Comunicamos que é facultado, **exoneração não tenha sido requerida pelo servidor**, e que tenham o Plano de Assistência à Saúde, vinculado a Prefeitura Municipal de Rio das Ostras, a possibilidade de manutenção do Plano de Assistência à Saúde Unimed, nas mesmas condições que o beneficiário gozava quando da vigência do vínculo com o Município, conforme Resolução Normativa 279/2011 da Agência Nacional de Saúde Suplementar – ANS. Para tanto, deve o mesmo obrigatoriamente, preencher a DECLARAÇÃO DE OPÇÃO DE MANUTENÇÃO DO PLANO DE ASSISTÊNCIA À SAÚDE, no ato da realização de Exame Médico Ocupacional Demissional, disponibilizada junto ao Departamento de Saúde e Segurança do Servidor-DESAS.

**Art. 5º** Esta Portaria entra em vigor na data de sua publicação.

Gabinete do Prefeito, 28 de janeiro de 2022.

**MARCELINO CARLOS DIAS BORBA**  
Prefeito do Município de Rio das Ostras

#### **ANEXO I DA PORTARIA Nº 0097/2022**

MATRÍCULA Nº	NOME	CARGO COMISSIONADO SIMBOLOGIA	LOTAÇÃO
17811-0	Loreta Mayra Carvalho Vasco	Assistente I-CC2	PGM, à disposição da SEMAP

#### **ANEXO II DA PORTARIA Nº 0097/2022**

CPF Nº	NOME	CARGO COMISSIONADO SIMBOLOGIA	LOTAÇÃO
134.523.007-90	Nathalia Kirtton Tavares	Assistente I-CC2	PGM, à disposição da SEMAP

#### **DOCUMENTOS NECESSÁRIOS PARA POSSE DE CARGO EM COMISSÃO (ORIGINAL E CÓPIA)**

- ASO - Atestado de Saúde Ocupacional, Departamento de Saúde e Segurança do Servidor – DESAS, Rua Rio Grande do Sul, nº 129, Extensão do Bosque, Rio das Ostras. Agendamento pelo telefone (22)2771-1441
- Foto 3x4 atual
- PIS/PASEP/NIS
- CPF
- CTPS
- Carteira de Identidade
- Carteira do Conselho ou OAB
- Carteira Nacional de Habilitação
- Título de Eleitor
- Certidão de Quitação Eleitoral ( <http://www.tse.jus.br> )
- Certidão de Nascimento/Casamento

- Certificado de Reservista (homens)
- Comprovante de Residência Atualizado
- Comprovante de Escolaridade
- Comprovante de Situação Cadastral no CPF (<https://www.receita.fazenda.gov.br>)
- Consulta INSS – e-Social (<http://consultacadastral.inss.gov.br>)
- Declaração de Imposto de Renda Completo
- Comprovante Bancário Itaú
- Certidão de Dependentes
- Carteira de Vacinação Atualizada (dependentes maiores de 06 meses até 06 anos completos)

**ERRATA**

Errata da PORTARIA Nº 0086/2022, publicado no Jornal Oficial Edição nº 1413, de 26 de janeiro de 2022.

**Onde se lê:**

...Gabinete do Prefeito, 26 de janeiro de 2021.

**Leia-se:**

...Gabinete do Prefeito, 26 de janeiro de 2022.

## SECRETARIA DE ADMINISTRAÇÃO PÚBLICA

**PORTARIA Nº 0099/2022-SEMAD**

Instaura Processo Administrativo Disciplinar. Responsabilidade de Servidor. Lei complementar 066/2019.

O SECRETÁRIO MUNICIPAL DE ADMINISTRAÇÃO PÚBLICA, no uso de suas atribuições legais de acordo com o Decreto de Delegação de competência nº 1272/2015,

Considerando que, segundo o apurado nos Autos do Processo Administrativo nº 26433/2019, restou configurada em tese, a prática de conduta funcional ilícita.

Considerando a determinação de abertura de Procedimento Administrativo, pelo Secretário Municipal de Educação, Esporte e Lazer Sr. Maurício Henriques Santana, conforme artigo 158, § único da Lei Complementar nº 066/2019.

**RESOLVE**

**Art. 1º** Instaurar Processo Administrativo Disciplinar, a fim de apurar no Processo nº 26433/2019, a responsabilidade por uma suposta violação do servidor, **D. S. P.**, em tese, de condutas tipificadas nos artigos 134, I, II, III, VII, IX e X c/c artigo 135, XVII, XVIII, XXII e XXIII, c/c art. 137 (caput) e §1º c/c art. 138 (caput) e §1º todos do Estatuto dos Servidores Públicos do Município de Rio das Ostras, Lei Complementar nº 066/2019.

**Art. 2º** A Comissão Permanente de Sindicância e Inquérito Administrativo terá prazo de 90 (noventa) dias, prorrogável por igual período, a critério da Secretaria Municipal de Administração, para concluir o Processo conforme art. 160 da Lei Complementar nº 066/2019.

**Art. 3º** - Esta portaria entra em vigor na data de sua publicação.

Rio das Ostras, 28 de janeiro de 2022.

Por Delegação,

**GIOVANNI DA SILVA ZAROR**  
Secretário Municipal de Administração Pública.

**PORTARIA Nº 0100/2022 – SEMAD**

RENOVAÇÃO DE REDUÇÃO DE CARGA HORÁRIA DE SERVIDOR.

O SECRETÁRIO MUNICIPAL DE ADMINISTRAÇÃO PÚBLICA, no uso de suas atribuições legais e de acordo com o Decreto de delegação de competência nº 1272/2015,

**RESOLVE**

**Art. 1º** RENOVAR a REDUÇÃO em 50% (cinquenta por cento), da carga horária da jornada de trabalho do (s) servidor (es) relacionado (s) no ANEXO ÚNICO desta Portaria.

**Art. 2º** Esta Portaria entra em vigor na data de sua publicação.

Rio das Ostras, 28 de janeiro de 2022.

**GIOVANNI DA SILVA ZAROR**  
Secretário Municipal de Administração Pública

**ANEXO ÚNICO DA PORTARIA Nº 0100/2022 – SEMAD**

NOME	MAT.	CARGO	LOTAÇÃO	PERÍODO / A CONTAR DE:	PROC. ADM.
ANGELA TEIXEIRA DO AMARAL BARROS	4646-9	PROFESSOR I	SEMEDE	01 (UM) ANO/23/12/2021 A 22/12/2022	2294/2017
CLENILSA RIBEIRO DA SILVA	213-3	AGENTE DE SERVIÇOS GERAIS-CAS	SEMUSA	01 (UM) ANO/09/01/2022 A 08/01/2023	3399/2020

NOME	MAT.	CARGO	LOTAÇÃO	PERÍODO / A CONTAR DE:	PROC. ADM.
NANCY DA SILVA	2170-9	BACHAREL EM COMUNICAÇÃO SOCIAL	GABINETE	01 (UM) ANO/23/12/2021 A 22/12/2022	9137/2017
SILVIA MARIA CALVANO	4000-2	FISIOTERAPEUTA	SEMUSA	01 (UM) ANO/16/12/2021 A 15/12/2022	25439/2020
SIMONE VASCONCELOS GRIPP	11325-5	FISCAL SANITÁRIO	SEMUSA	01 (UM) ANO/19/11/2021 A 18/11/2022	26897/2019
ANDREA VIEIRA ANDRADE VELA	8187-6	ODONTÓLOGO	SEMUSA	01 (UM) ANO/23/12/2021 A 22/12/2022	28970/2017
SUZETE MARIA TEIXEIRA ALVES	1961-5	PSICÓLOGO	SEMUSA	01 (UM) ANO/23/12/2021 A 22/12/2022	30321/2017
ADELAIDE MARTINS CAMARA BENTO	13669-7	NUTRICIONISTA	SEMUSA	01 (UM) ANO/05/10/2021 A 04/10/2022	36039/2018
ARY SILVA JUNIOR	2457-0 e 4316-8	PROFESSOR I	SEMEDE	01 (UM) ANO/07/01/2022 A 06/01/2023	42749/2018
JOSIELMA GOMES ACACIO	1914-3	AUXILIAR ADMINISTRATIVO	SEMAD	01 (UM) ANO/27/12/2021 A 26/12/2022	52055/2013

**PORTARIA Nº 0101/2022 – SEMAD**

INTERRUPÇÃO DE FÉRIAS

O SECRETÁRIO MUNICIPAL DE ADMINISTRAÇÃO PÚBLICA, no uso de suas atribuições legais e de acordo com o Decreto de delegação de competência nº 1272/2015,

**RESOLVE**

**Art. 1º** INTERROMPER as Férias concedidas ao(s) servidor(es) relacionado(s) no ANEXO ÚNICO desta Portaria.

**Art. 2º** Esta Portaria entra em vigor na data de sua publicação.

Rio das Ostras, 28 de janeiro de 2022.

**GIOVANNI DA SILVA ZAROR**  
Secretário Municipal de Administração Pública

**ANEXO ÚNICO DA PORTARIA Nº 0101/2022 – SEMAD**

**PORTARIA N.º/ NOME/CARGO/FUNÇÃO/MATRÍCULA/PERÍODO AQUISITIVO/PERÍODO A USUFRUIR/A CONTAR DE**  
0046/2022 - Cleo Louzada Gomes/Agente Administrativo/Gerencia de Cad e Documentacao/11238-0/2019/2020/24/01/2022/10/02/2022/31/01/2022  
0720/2021 - Roseny Ricalde Figueiredo da Silva/Professor I/Assessor Tecnico II/9025- 5/2020/2021/03/01/2022/22/01/2022/09/01/2022

**PORTARIA Nº 0102/2022 – SEMAD**

INTERRUPÇÃO DE FÉRIAS

O SECRETÁRIO MUNICIPAL DE ADMINISTRAÇÃO PÚBLICA, no uso de suas atribuições legais e de acordo com o Decreto de delegação de competência nº 1272/2015,

**RESOLVE**

**Art. 1º** INTERROMPER as Férias concedidas ao(s) servidor(es) relacionado(s) no ANEXO ÚNICO desta Portaria.

**Art. 2º** Esta Portaria entra em vigor na data de sua publicação.

Rio das Ostras, 28 de janeiro de 2022.

**GIOVANNI DA SILVA ZAROR**  
Secretário Municipal de Administração Pública

**ANEXO ÚNICO DA PORTARIA Nº 0102/2022 – SEMAD**

**PORTARIA N.º/ NOME/CARGO/FUNÇÃO/MATRÍCULA/PERÍODO AQUISITIVO/PERÍODO A USUFRUIR/A CONTAR DE**  
0720/2021/Elisangela Ventura da Costa/Assistente Executivo/13862-2/2020/2021/18/01/2022/27/01/2022/19/01/2022  
0698/2021/Catia Regina Silva de Almeida/Atend Cons.  
Dentario/11072-8/2020/2021/03/01/2022/01/02/2022/18/01/2022  
0674/2021/Elida Teixeira de Castro/Instrutor de Informatica/  
Encarregado/11115-5/2020/2021/03/01/2022/22/01/2022/18/01/2022

**PORTARIA Nº 0103/2022 – SEMAD**

CANCELAMENTO DE FÉRIAS

O SECRETÁRIO MUNICIPAL DE ADMINISTRAÇÃO PÚBLICA, no uso de suas atribuições legais e de acordo com o Decreto de delegação de competência,

**RESOLVE**

**Art. 1º** CANCELAR as férias do(s) Servidor(es) relacionado(s) no Anexo Único desta Portaria, concedidas através da(s) respectiva(s) Portaria(s).

**Art. 2º** Esta Portaria entra em vigor na data de sua publicação.

Rio das Ostras, 28 de janeiro de 2022.

**GIOVANNI DA SILVA ZAROR**  
Secretário Municipal de Administração Pública



**ANEXO ÚNICO DA PORTARIA Nº 0103/2022 – SEMAD**

**PORTARIA N.º/ NOME/CARGO/FUNÇÃO/MATRÍCULA/PERÍODO AQUISITIVO/PERÍODO A USUFRUIR/ LOTAÇÃO/DIAS**

0065/2022 - Natalia Goncalves Rosa Ribeiro/Assis Analise Economicidade II/14883- 0/2019/2020/24/01/2022/06/02/2022/SEMADI/14  
0065/2022 - Robson Henrique Barcellos/Guarda Civil Municipal - GCM/2221- 7/2021/2022/03/03/2022/2  
2/03/2022/SESEP/20  
0720/2021 - Roseny Ricalde Figueiredo da Silva/Professor I/Assessor Tecnico II/9025- 5/2021/2022/24/01/2022/02/02/2022/SEMEDE/10

**PORTARIA Nº 0104/2022 – SEMAD**

CONCEDE FÉRIAS

**O SECRETÁRIO MUNICIPAL DE ADMINISTRAÇÃO PÚBLICA**, no uso de suas atribuições legais, de acordo com o Decreto de delegação de competência nº 1272/2015 e considerando o Processo Administrativo nº 3628/2022,

**RESOLVE:**

Art. 1º - Conceder FÉRIAS de 30 (trinta) dias aos servidores relacionados no **ANEXO I** desta Portaria.

Art. 2º - Conceder FRACIONAMENTO DE FÉRIAS aos servidores relacionados no **ANEXO II** desta Portaria.

Art. 3º - Conceder COMPLEMENTO DE FÉRIAS aos servidores relacionado no **ANEXO III** desta Portaria.

Art. 4º - Esta Portaria entra em vigor na data de sua publicação.

Rio das Ostras, 28 de janeiro de 2022.

**GIOVANNI DA SILVA ZAROR**

Secretário Municipal de Administração Pública

**ANEXO I DA PORTARIA 0104/2022 – SEMAD****CONCEDE 30 (TRINTA) DIAS DE FÉRIAS**

**NOME/CARGO/FUNÇÃO/MATRÍCULA/PERÍODO AQUISITIVO/PERÍODO A USUFRUIR/ LOTAÇÃO/DIAS**

Simone Machado de Azevedo/Enfermeiro/3517-3/2018/2020/01/02/2022/02/03/2022/SEMUSA/30  
Thiago Barros da Silva/Odontologo Ortodontista/9640-7/2019/2020/01/02/2022/02/03/2022/SEMUSA/30

**ANEXO II DA PORTARIA 0104/2022 - SEMAD****CONCEDE FRACIONAMENTO DE FÉRIAS****FRACIONAMENTO 20 (VINTE) DIAS DE FÉRIAS**

**NOME/CARGO/FUNÇÃO/MATRÍCULA/PERÍODO AQUISITIVO/PERÍODO A USUFRUIR/ LOTAÇÃO/DIAS**

Luzia Helena Cescon/Professor I/Dir Escola - Tipo B/8572-3/2020/2021/03/01/2022/22/01/2022/SEMEDE/20

**FRACIONAMENTO 10 (DEZ) DIAS DE FÉRIAS**

**NOME/CARGO/FUNÇÃO/MATRÍCULA/PERÍODO AQUISITIVO/PERÍODO A USUFRUIR/ LOTAÇÃO/DIAS**

Claudio Etienne Menezes de Oliveira/Agente Administrativo/Membro Com Perm Licitacao/3865-2/2021/2022/16/02/2022/25/02/2022/SEMAD/10

**ANEXO III DA PORTARIA 0104/2022 - SEMAD****CONCEDE COMPLEMENTO DE FÉRIAS**

**NOME/CARGO/FUNÇÃO/MATRÍCULA/PERÍODO AQUISITIVO/PERÍODO A USUFRUIR/ LOTAÇÃO/DIAS**

Natalia Goncalves Rosa Ribeiro/Assis Analise Economicidade II/14883- 0/2019/2020/31/01/2022/13/02/2022/SEMADI/14

**PORTARIA Nº 0105/2022-SEMAD**

PERMUTA ENTRE SERVIDORES

**O SECRETÁRIO MUNICIPAL DE ADMINISTRAÇÃO PÚBLICA**, no uso de suas atribuições legais e de acordo com o Decreto de delegação de competência nº 1272/2015, consoante ao Processo Administrativo nº 39279/2021.

**CONSIDERANDO** que o Poder Executivo poderá, observados o interesse público e critérios de conveniência, oportunidade, disponibilidade e reciprocidade, autorizar a cessão ou a permuta de servidor público municipal efetivo e estável para outro órgão público da União, dos Estados, do Distrito Federal e de outros Municípios, ou, ainda, entre órgãos da Administração municipal direta e indireta, para fim determinado e por prazo certo.

**RESOLVE:**

Art. 1º - RENOVAR, a contar de 01/02/2022 até 31/12/2024, a permuta entre a servidora **HELENA COSTA MAGALHÃES RICHTTI**, CIRURGIÃO DENTISTA, Matrícula N.º13/228.967-6, com carga horária de 24 horas semanais, oriunda do Município do Rio de Janeiro, e o servidor municipal **MARCIO PENELA ROCHA**, ODONTÓLOGO, Matrícula N.º 2010-9, com carga horária de 20 horas semanais.

Art. 2º - O servidor desta Municipalidade deve se apresentar na SEMAD - Setor de Cessão, no dia 31/01/2022, de 08h as 17h, para retirada de encaminhamento.

Art. 3º - A servidora do órgão externo deve comparecer na SEMAD – Setor de Cessão, no dia 31/01/2022, de 8h as 17h, para apresentação da documentação.

Art. 4º Esta Portaria entra em vigor na data de sua.

Rio das Ostras, 28 de janeiro de 2022.

**GIOVANNI DA SILVA ZAROR**

Secretário Municipal de Administração Pública

**PORTARIA N.º 0106/2022 - SEMAD**

PERMUTA ENTRE SERVIDORES

**O SECRETÁRIO MUNICIPAL DE ADMINISTRAÇÃO PÚBLICA**, no uso de suas atribuições legais e de acordo com o Decreto de delegação de competência nº 1272/2015, consoante ao Processo Administrativo nº 39413/2021.

**CONSIDERANDO** que o Poder Executivo poderá, observados o interesse público e critérios de conveniência, oportunidade, disponibilidade e reciprocidade, autorizar a cessão ou a permuta de servidor público municipal efetivo e estável para outro órgão público da União, dos Estados, do Distrito Federal e de outros Municípios, ou, ainda, entre órgãos da Administração municipal direta e indireta, para fim determinado e por prazo certo.

**RESOLVE:**

Art. 1º - RECEBER, a contar de 01/02/2022 até 31/12/2024, o servidor **VICTOR BORGES VALENTE**, CIRURGIÃO DENTISTA III – PADRÃO E, Matrícula N.º 28004, com carga horária de 20 horas semanais, oriundo do Município de Campos dos Goytacazes, em regime de PERMUTA com a servidora municipal **CLOTILDE FREITAS RODRIGUES**, ODONTÓLOGO, Matrícula N.º 6728-8, com carga horária de 20 horas semanais.

Art. 2º - A servidora deste Município deve se apresentar na SEMAD - Setor de Cessão, no dia 31/01/2022, de 08h as 17h, para retirada de encaminhamento.

Art. 3º - O servidor do órgão externo deve se apresentar na SEMAD, no dia 31/01/2022, de 8h as 17h, para apresentação da documentação.

Art. 4º Esta Portaria entra em vigor na data de sua.

Rio das Ostras, 28 de janeiro de 2022.

**GIOVANNI DA SILVA ZAROR**

Secretário Municipal de Administração Pública

**PORTARIA N.º 0107/2022-SEMAD**

PERMUTA ENTRE SERVIDORES

**O SECRETÁRIO MUNICIPAL DE ADMINISTRAÇÃO PÚBLICA**, no uso de suas atribuições legais e de acordo com o Decreto de delegação de competência nº 1272/2015, consoante ao Processo Administrativo nº 39224/2021.

**CONSIDERANDO** que o Poder Executivo poderá, observados o interesse público e critérios de conveniência, oportunidade, disponibilidade e reciprocidade, autorizar a cessão ou a permuta de servidor público municipal efetivo e estável para outro órgão público da União, dos Estados, do Distrito Federal e de outros Municípios, ou, ainda, entre órgãos da Administração municipal direta e indireta, para fim determinado e por prazo certo.

**RESOLVE:**

Art. 1º - RECEBER, a contar de 01/02/2022 até 31/12/2024, a servidora **GABRIELLE LOPES FERREIRA NAZARETH**, CIRURGIÃO DENTISTA III – 24H – PADRÃO A, Matrícula N.º 23887, com carga horária de 24 horas semanais, oriunda do Município de Campos dos Goytacazes, em regime de PERMUTA com o servidor municipal **THIAGO BARROS DA SILVA**, ODONTÓLOGO, Matrícula N.º 9640-7, com carga horária de 20 horas semanais.

Art. 2º - O servidor desta Municipalidade deve se apresentar na SEMAD - Setor de Cessão, no dia 31/01/2022, de 08h as 17h, para retirada de encaminhamento.

Art. 3º - A servidora do órgão externo deve comparecer na SEMAD – Setor de Cessão, no dia 31/01/2022, de 8h as 17h, para apresentação da documentação.

Art. 4º Esta Portaria entra em vigor na data de sua.

Rio das Ostras, 28 de janeiro de 2022.

**GIOVANNI DA SILVA ZAROR**

Secretário Municipal de Administração Pública

**PORTARIA Nº 0108/2022-SEMAD**

**Prorrogação de Prazo de Procedimento Administrativo Disciplinar.**

SECRETÁRIO MUNICIPAL DE ADMINISTRAÇÃO PÚBLICA, do Município de Rio das Ostras, no uso de suas atribuições Legais:

Considerando a solicitação da Comissão Permanente de Sindicância e Inquérito Administrativo – CPSIA – nos Autos do Processo Administrativo 23412/2020.

**RESOLVE:**

Art. 1º - **Prorrogar por 90 (noventa) dias**, o prazo para conclusão do Inquérito Administrativo, objeto do Processo Administrativo nº 23412/2020.

Art. 2º - Esta Portaria entra em vigor na data de sua publicação.

Rio das Ostras, 28 de janeiro de 2022.

**GIOVANNI DA SILVA ZAROR**

Secretário de Administração Pública

**PORTARIA Nº 109/2022 - SEMAD****PRORROGAÇÃO DE POSSE**

A **SUBSECRETÁRIA MUNICIPAL DE GESTÃO DE PESSOAS - INTERINA**, no uso de suas atribuições legais e de acordo com o Decreto de delegação de competência nº 2408/2019,

**RESOLVE:**

**Art. 1º** **PRORROGAR**, pelo período de 10 (dez) dias, o prazo para posse dos cidadãos relacionados no Anexo Único desta Portaria, nomeados para os cargos ali mencionados, nos termos do §1º do Art. 16 da Lei Complementar nº. 0066/2019.

**Art. 2º** Esta Portaria entra em vigor na data de sua publicação

Rio das Ostras, 28 de janeiro de 2022.

**JOSILANE MEDINA**

Subsecretária Municipal de Gestão de Pessoas – Interina

**DA PORTARIA Nº 109/2022 – SEMAD****ANEXO ÚNICO**

PRORROGAÇÃO DE POSSE			
NOME	CARGO	EDITAL	PROCESSO
RAFAEL PIMENTEL CORREIA	MEDICO PEDIATRA	03/2019	03297/2022
ALESSANDRA MARIA COELHO DE MORAIS	TECNICO EM INSTRUMENTAÇÃO CIRURGICA	04/2019	03052/2021
DANIELA MOREIRA QUINTO DE SOIUSA GUIMARAES	FISIOTERAPEUTA II	04/2019	03051/2022
DAVI DOS REIS	TECNICO EM ENFERMAGEM	04/2019	03302/2022
ELAINE FEYDIT MAIA	TECNICO EM ENFERMAGEM	04/2019	03057/2022
FELIPE BARBOSA DE CARVALHO	ENFERMEIRO II	04/2019	03173/2022
IZABEL CRISTINA GARCIA CASTELO FEITOSA	TECNICO EM ENFERMAGEM	04/2019	03145/2022
JENIFFER BAETA MOTTA NUNES	TECNICO EM ENFERMAGEM	04/2019	03179/2022
JOSIAS DE OLIVEIRA PIRES	TECNICO EM RADIOLOGIA ESPECIALIZADA	04/2019	02897/2022
KAREN DANIELLI ROMAO DA SILVA CORIOLANO	FISIOTERAPEUTA	04/2019	02906/2022
KAREN HELENA COSTA SANTOS	TECNICO EM ENFERMAGEM	04/2019	03054/2022
LAIZ DUARTE DA SILVA	ENFERMEIRO II	04/2019	02893/2022
PAULO MAURICIO DE SANTA MARTHA	ODONTOLOGO II	04/2019	02895/2022
RODOLPHO FERNANDES DE SOUZA	ENFERMEIRO	04/2019	03083/2022
SHIRLEY BARBOSA DA SILVA	ENFERMEIRO ESF	04/2019	02891/2022

**PORTARIA N.º 0110/2022-SEMAD****PERMUTA ENTRE SERVIDORES**

O **SECRETÁRIO MUNICIPAL DE ADMINISTRAÇÃO PÚBLICA**, no uso de suas atribuições legais e de acordo com o Decreto de delegação de competência nº 1272/2015, consoante ao Processo Administrativo Nº 2949/2022.

**CONSIDERANDO** que o Poder Executivo poderá, observados o interesse Público e critérios de conveniência, oportunidade, disponibilidade e reciprocidade, autorizar a Cessão ou a Permuta de servidor Público Municipal efetivo e estável para outro Órgão Público da União, dos Estados, do Distrito Federal e de outros Municípios, ou, ainda, entre Órgãos da Administração Municipal direta e indireta, para fim determinado e por prazo certo.

**RESOLVE:**

**Art. 1º** - RECEBER, a contar de 01/02/2022 até 31/12/2024, a servidora **MARINELSE SCHUINDT CALIL, PROFESSOR A, Matrícula N.º 8576**, com a carga horária de 22 horas semanais, oriunda do Município de Macaé, em regime de PERMUTA com a servidora Municipal **ADRIANA ANGELO PINHEIRO GREGÓRIO, PROFESSOR I, Matrícula N.º 4660-4**, com a carga horária de 20 horas semanais.

**Art. 2º** - A servidora desta Municipalidade deve se apresentar na SEMAD - Setor de Cessão, no dia 31/01/2022, de 8h às 17h, para retirada de encaminhamento.

**Art. 3º** - A servidora da Prefeitura Municipal de Macaé deve se apresentar na SEMAD - Setor de Cessão, no dia 31/01/2022, de 8h às 17h, para apresentação da documentação.

Rio das Ostras, 28 de Janeiro de 2022.

**GIOVANNI DA SILVA ZAROR**  
Secretário Municipal de Administração Pública

**PORTARIA N.º 0111/2022-SEMAD****PERMUTA ENTRE SERVIDORES**

O **SECRETÁRIO MUNICIPAL DE ADMINISTRAÇÃO PÚBLICA**, no uso de suas atribuições legais e de acordo com o Decreto de delegação de competência nº 1272/2015, consoante ao Processo Administrativo nº 1838/2022.

**CONSIDERANDO** que o Poder Executivo poderá, observados o interesse público e critérios de conveniência, oportunidade, disponibilidade e reciprocidade, autorizar a cessão ou a permuta de servidor público municipal efetivo e estável para outro órgão público da União, dos Estados, do Distrito Federal e de outros Municípios, ou, ainda, entre órgãos da Administração municipal direta e indireta, para fim determinado e por prazo certo.

**RESOLVE:**

**Art. 1º** - RECEBER, a contar de 01/02/2022 até 31/12/2024, a servidora **ALEXANDRA SANTOS DA SILVA QUITETE, AUXILIAR DE ENFERMAGEM**, Matrícula N.º 1739361, com carga horária de 40 horas semanais, oriunda do Ministério da Saúde Hospital Federal de Bonsucesso, em regime de PERMUTA com a servidora municipal **CÉLIA CRISTINA DE JESUS DA SILVEIRA, TÉCNICO EM ENFERMAGEM**, Matrícula N.º 7298-2-1, com carga horária de 40 horas semanais.

**Art. 2º** - A servidora desta Municipalidade deve comparecer na SEMAD - Setor de Cessão, no dia 31/01/2022, de 08h às 17h, para retirada de encaminhamento.

**Art. 3º** - A servidora do Hospital Federal de Bonsucesso deve comparecer na SEMAD - Setor de Cessão, no dia 31/01/2022, de 8h às 17h, para apresentação da documentação.

Rio das Ostras, 27 de janeiro de 2022

**GIOVANNI DA SILVA ZAROR**  
Secretário Municipal de Administração Pública

Considerando as Comunicações do Instituto Brasileiro de Administração Municipal – IBAM, através dos comunicados nº 05 – 2ª listagem de Classificação Final do cargo 001 – Professor I – 30h, Comunicado nº 05 – Republicação da Listagem Final do Cargo 202 para candidatos com deficiência, comunicado nº 04 – Republicação da listagem Final do Cargo 215 para candidatos com deficiência, comunicado 05 para o Cargo 004 realizadas no site do [www.ibam-concursos.org.br](http://www.ibam-concursos.org.br) em Fevereiro e outubro de 2020.

Republicamos as listagens de classificação final dos Cargos 001 - PROFESSOR I - 30H, 202 PROFESSOR II - EDUCAÇÃO ESPECIAL COM DEFICIÊNCIA, 215 - AUXILIAR DE DESENVOLVIMENTO INFANTIL COM DEFICIÊNCIA e CARGO 004 – ENFERMEIRO II de acordo com o publicado no site do IBAM.

**RIO DAS OSTRAS MAIS FELIZ, MAIS CUIDADA, SEGURA, COM MAIS EDUCAÇÃO, SAÚDE E CULTURA!**

**IPTU 2022**

Pagando em dia, seu imposto volta em benefícios.

*Você faz acontecer!*

**Cota Única**

**08%**

de **DESCONTO**

**28**

**FEV**

CALENDRÁRIO COMPLETO E GUIA DO IPTU  
[www.riodasostras.rj.gov.br/iptu](http://www.riodasostras.rj.gov.br/iptu)

PREFEITURA **RIO DAS OSTRAS**

IBAM | Rio das Ostras/RJ - PM - Concurso Público 01/2019 | PAG: 1  
 2ª Listagem Final dos candidatos aprovados em ordem crescente de Classificação | 04/02/2020 - 13:33

Médio completo  
 001 - PROF.I - 30 HORAS  
 No. de vagas: 95

Class.	Nome do Candidato	No. Insc.	No. Filhos	Data Nascimento	Objetivas	Títulos	Total
1	RAQUEL CARNEIRO DA SILVA FONSECA OLIVEIRA	233701-6	2	05/10/1983	99.00	0.000	99.000
2	MIDIAN RAMOS GONÇALVES DA SILVA	230610-8	0	05/08/1989	95.00	3.000	98.000
3	MIRELLE DE SALES CARMO MELO	205460-0	0	09/06/1986	96.00	1.000	97.000
4	FERNANDO RAMOS GARCIA	252575-3	1	31/07/1980	94.00	2.500	96.500
5	RAFAEL SOARES DINIZ	247606-0	1	29/05/1969	94.00	1.500	95.500
6	RAPHAELA GOMES PACHECO CAMPOS	233976-8	1	04/11/1980	94.00	1.500	95.500
7	CARLA SARDINHA SIEBRA DE SOUZA	247099-0	0	26/07/1985	95.00	0.000	95.000
8	ALINE PINTO DE ABREU MALHEIROS	201634-4	2	06/02/1987	91.00	4.000	95.000
9	CÁSSIO GABRIEL OLIVEIRA DA SILVA	244756-9	0	19/03/1995	94.00	0.000	94.000
10	DAYANE GUIMARAES PAULINO	246099-3	0	08/08/1987	94.00	0.000	94.000
11	RACHEL FONTES SODRÉ DE ABREU E LIMA	240671-2	2	13/11/1980	92.00	2.000	94.000
12	LAIS DINIZ FARIA	201174-0	2	05/02/1991	91.00	3.000	94.000
13	CAMILA CARVALHO LOBO ARAÚJO	191364-1	0	14/01/1992	92.00	1.500	93.500
14	MARIÁH GOMES CAMILO	190193-5	1	02/11/1992	92.00	1.500	93.500
15	LÍVIA RIBEIRO SOARES	247885-0	0	03/01/1985	92.00	1.500	93.500
16	DIANNA PINTO DE OLIVEIRA	50791-1	0	01/11/1994	91.00	2.500	93.500
17	MILENE LISBOA	181140-5	0	27/07/1982	93.00	0.000	93.000
18	RAFAELA ROSA PECORARO	50374-6	0	29/04/1994	90.00	3.000	93.000
19	DANIELLE MARINHO COELHO	209348-1	0	26/05/1982	92.00	1.000	93.000
20	EDNA DA CONCEIÇÃO SILVA MARTINS	266831-3	1	20/06/1977	89.00	4.000	93.000
21	LUSIMERE PAGLIASSE DE OLIVEIRA SOUZA	248206-7	1	20/09/1988	91.00	1.500	92.500
22	ELAINE ALVES DE LIMA SILVA	194352-2	2	22/09/1977	92.00	0.000	92.000
23	ELINEIDE CAMELO NUNES	255054-0	0	09/03/1985	92.00	0.000	92.000
24	DESILANE PEREIRA RANGEL GONÇALVES	175413-2	1	22/07/1985	89.00	3.000	92.000
25	TAMIRES ELAINE BARBOSA REIS	172202-0	2	02/06/1990	89.00	3.000	92.000
26	ANGELA DA COSTA SOARES	314156-3	1	05/01/1980	87.00	5.000	92.000
27	PAULA DE CARVALHO LEITE	200441-1	2	20/03/1979	91.00	1.000	92.000
28	VINÍCIUS MARIANO DA CONCEIÇÃO	208743-4	0	29/03/1991	88.00	4.000	92.000
29	FERNANDA CONSTANTINO DE ALMEIDA	238751-9	1	07/09/1987	90.00	1.500	91.500
30	JULIANA RIBEIRO DE ANDRADE DOS ANJOS	246115-5	2	15/07/1981	90.00	1.500	91.500
31	ANDRESSA DANTAS CARDOZO	185123-4	0	04/05/1997	91.00	0.000	91.000
32	STHEFANY MERENDES DE ARAUJO	50537-4	0	12/09/1999	91.00	0.000	91.000
33	MARIA IZABEL MEDEIROS DA SILVA	193365-4	2	18/04/1971	88.00	3.000	91.000
34	ARILDO DOS SANTOS AMARAL	255564-4	0	15/07/1991	86.00	5.000	91.000
35	TATIANE SOUZA DA SILVA	130486-6	0	15/02/1985	90.00	1.000	91.000
36	ROSANE CARVALHO DA SILVA	239403-2	1	20/04/1974	90.00	1.000	91.000
37	RODOLFO DE OLIVEIRA DA PAIXÃO	185124-4	0	05/08/1991	90.00	1.000	91.000
38	RUANA SOARES RIBEIRO	50831-4	1	12/06/1992	88.00	3.000	91.000
39	DAIANE DA SILVA RODRIGUES	50373-8	0	08/04/1989	87.00	4.000	91.000
40	GUSTAVO RONCETTI GOMES	50913-2	0	30/07/1989	88.00	2.500	90.500

IBAM | Rio das Ostras/RJ - PM - Concurso Público 01/2019 | PAG: 2  
 2ª Listagem Final dos candidatos aprovados em ordem crescente de Classificação | 04/02/2020 - 13:33

Médio completo  
 001 - PROF.I - 30 HORAS  
 No. de vagas: 95

Class.	Nome do Candidato	No. Insc.	No. Filhos	Data Nascimento	Objetivas	Títulos	Total
41	MAURO MIRANDA SAMPAIO CORREA	243371-0	2	09/02/1964	89.00	1.500	90.500
42	SILVIA REGINA FILGUEIRA SANTOS CLARO	201622-6	2	06/09/1980	89.00	1.500	90.500
43	VALÉRIA SOARES ARRUDA	233661-8	2	19/06/1976	90.00	0.000	90.000
44	SIBELLE FERNANDES PEREIRA SANTOS	209159-5	1	11/02/1978	90.00	0.000	90.000
45	TAINÁ PESSANHA SEGURASSO	176167-8	1	07/03/1991	90.00	0.000	90.000
46	MONICA PINHEIRO SIQUEIRA	244970-0	1	15/04/1981	87.00	3.000	90.000
47	KLAUREN CRISTINA ROSA PINTO RANGEL	183801-6	0	01/11/1988	87.00	3.000	90.000
48	PRISCILLA ALVES BATISTA	211335-8	0	25/11/1986	86.00	4.000	90.000
49	LUCÉLIA GOMES COSTA MACHADO	232590-9	0	05/02/1981	87.00	2.500	89.500
50	DANIELLE RODRIGUES SANTANA DA SILVA	237227-1	0	04/06/1989	88.00	1.500	89.500
51	MICHELE PAES PACHECO DE MACEDO	190097-8	2	06/01/1979	88.00	1.500	89.500
52	FRANCIANE DE LURDES MENDONÇA MACHADO SILVA	221889-0	0	19/01/1973	88.00	1.500	89.500
53	DALILA GONÇALVES DE SOUZA	50837-3	0	26/09/1983	88.00	1.500	89.500
54	IASMIM LOBÃO ARMINDO	232959-5	0	22/08/1992	87.00	2.500	89.500
55	JÚLIA CAZAL PIZZO	196856-1	0	05/07/1997	89.00	0.000	89.000
56	MARIANA ALVES BARBOSA DE OLIVEIRA	193510-8	0	29/07/1982	83.00	6.000	89.000
57	MARIANA DOS SANTOS CARVALHO	234050-2	0	20/12/1984	89.00	0.000	89.000
58	MONIQUE DA CRUZ ARAUJO	241733-3	0	06/04/1992	88.00	1.000	89.000
59	PRICILA GRAIN ROCHA	50698-2	0	14/03/1990	89.00	0.000	89.000
60	EDINÉIA FILOMENA DA ROCHA	252240-7	0	18/03/1970	86.00	3.000	89.000
61	ELISANGELA SANTOS MOURA	243747-4	1	13/11/1979	89.00	0.000	89.000
62	LUANA SANT'ANNA BARCELOS SANTOS	196257-0	0	07/03/2002	89.00	0.000	89.000
63	JULIANE DA SILVA MARTINS	195898-8	1	06/07/1989	89.00	0.000	89.000
64	ELIZANGELA MORENO DA SILVA	177092-1	1	18/05/1982	85.00	4.000	89.000
65	ANGELA RAQUEL PICCOLO	234506-8	1	11/07/1970	87.00	1.500	88.500
66	LEANDRO SOUZA CUNHA	247940-4	0	17/04/1984	87.00	1.500	88.500
67	SAMARA TAVARES DOS SANTOS	214634-9	0	27/07/1994	86.00	2.500	88.500
68	ANA LUIZA DE CARVALHO SANTANA	197465-7	0	01/06/1993	88.00	0.000	88.000
69	ANA CAROLINA DA CUNHA LEOCADIO	190431-8	0	05/02/1997	88.00	0.000	88.000
70	EVELIN DE CARVALHO PEDRO CASTILHO	189014-4	4	03/08/1980	88.00	0.000	88.000
71	JOSÉLIA SILVA DANTAS PEREIRA	176152-0	1	23/05/1974	88.00	0.000	88.000
72	SILVIANE DE SOUZA RODRIGUES	219723-0	0	20/10/1983	84.00	4.000	88.000
73	AMANDA DE SOUZA DE OLIVEIRA	253444-8	0	09/10/1996	88.00	0.000	88.000
74	VIVIANE CORREA PESSANHA DE OLIVEIRA	188019-8	0	07/07/1975	87.00	1.000	88.000
75	CÍNTIA OLIVEIRA DA SILVA	177318-8	1	01/07/1982	88.00	0.000	88.000
76	MIRIAN DA SILVA LIMA	234644-8	1	16/07/1978	88.00	0.000	88.000
77	ISABELLI CHUMAQUER PIRES	171458-0	0	24/04/1999	88.00	0.000	88.000
78	RAQUEL FARIAS RIVERA DA MOTA	235338-4	1	09/01/1983	87.00	1.000	88.000
79	GABRIELLEN GOMES DA SILVA	191745-4	0	27/03/1995	88.00	0.000	88.000
80	PRISCILA MARTINS BRUM	238941-5	2	13/10/1982	87.00	1.000	88.000
81	ALAN DA SILVA	50990-6	2	19/05/1980	82.00	6.000	88.000

IBAM | Rio das Ostras/RJ - PM - Concurso Público 01/2019 | PAG: 3  
 2ª Listagem Final dos candidatos aprovados em ordem crescente de Classificação | 04/02/2020 - 13:33

Médio completo  
 001 - PROF.I - 30 HORAS  
 No. de vagas: 95

Class.	Nome do Candidato	No. Insc.	No. Filhos	Data Nascimento	Objetivas	Títulos	Total
82	RAQUEL MORAIS BRAGANÇA	172570-0	2	25/06/1982	88.00	0.000	88.000
83	TAIANA SILVA DE OLIVEIRA	251989-4	0	11/07/1991	86.00	1.500	87.500
84	BEATRIZ EMÍDIO TEIXEIRA	194975-2	0	22/05/1992	86.00	1.500	87.500
85	IZABELLE FABRÍCIO DA SILVA	233219-8	0	18/11/1988	86.00	1.500	87.500
86	IZABEL CRISTINA DO CARMO ROSA	213656-9	2	26/04/1974	85.00	2.500	87.500
87	VIVIANE MOTA CASTELLS	199606-5	0	27/06/1986	85.00	2.500	87.500
88	WALLACE SOUZA DA SILVA	176839-4	0	28/05/1990	85.00	2.500	87.500
89	KARIN ZILAH DA SILVA	227081-0	0	29/11/1986	85.00	2.500	87.500
90	LUCIANA CORRÊA PEREIRA	232378-8	1	12/03/1986	86.00	1.500	87.500
91	VANESSA ALVARENGA VIEIRA DA SILVA PINTO	238275-9	1	22/09/1985	86.00	1.500	87.500
92	ROBERTA TAVARES DA SILVA	130518-6	3	18/08/1964	85.00	2.500	87.500
93	EMILENE LEÃO GOMES DA SILVA	218457-6	2	17/01/1979	87.00	0.000	87.000
94	MONIQUE ROSA DE CARVALHO ANDRADE	171172-4	2	13/07/1981	87.00	0.000	87.000
95	ANDRÉIA PAULA DOS SANTOS ARRUDA	130488-6	5	25/09/1981	87.00	0.000	87.000
96	JULIANA LESSA BATISTA DA SILVA COSTA	176800-0	0	15/12/1997	87.00	0.000	87.000
97	LILLIAN ELIAS SOUSA	257536-2	0	12/11/1992	86.00	1.000	87.000
98	CARLA BEATRIZ CARVALHO RIBEIRO GOMES	231318-2	3	24/11/1979	84.00	3.000	87.000
99	DIRCEU MACHADO JUNIOR	50991-4	0	14/11/1983	87.00	0.000	87.000
100	JOANA GOMES COUTINHO	223024-6	1	03/10/1986	87.00	0.000	87.000
101	LUCIANA DA SILVA DE LIMA	190275-6	1	16/12/1977	87.00	0.000	87.000
102	IZABELLE CONCEIÇÃO DA SILVA	313904-4	0	04/06/1999	87.00	0.000	87.000
103	JESSICA SOUZA E SILVA	175410-2	0	07/04/1991	87.00	0.000	87.000
104	FERNANDA IGNACIA LEMOS SILVA ROIFFE	191362-1	1	14/08/1984	84.00	3.000	87.000
105	THALITA STEFANY DE SOUZA FERREIRA	232735-4	0	01/05/1999	87.00	0.000	87.000
106	THALLES AZEVEDO LADEIRA	183017-6	0	01/10/1991	84.00	3.000	87.000
107	JAQUELINE COSTA PEREIRA	234095-5	2	09/08/1985	87.00	0.000	87.000
108	MARIA APARECIDA FARIA MELEGARI	191879-6	0	12/10/1983	87.00	0.000	87.000
109	TAMIRES SOUZA DE OLIVEIRA	237805-9	2	01/08/1994	87.00	0.000	87.000
110	JOYCE SILVA GONÇALVES PAES LEME	231747-6	0	14/11/1983	83.00	4.000	87.000
111	SHIRLEY QUINTINO AMORIM	285344-0	0	31/03/1981	83.00	4.000	87.000
112	ANDRÉA DA COSTA VIEIRA	210235-4	2	22/10/1974	84.00	3.000	87.000
113	LÍVIA MARTINS TEIXEIRA LOYO	186562-2	0	16/03/1994	84.00	2.500	86.500
114	GRASIELLA LEITE FIGUEIRA	194411-7	0	27/01/1983	85.00	1.500	86.500
115	VANIA AMERICA SILVA FRANCISCO	222879-9	2	28/07/1972	85.00	1.500	86.500
116	RENATA DE SOUZA COUTINHO CARVALHO PERES	235398-3	1	23/05/1989	85.00	1.500	86.500
117	LUANA MARIANO LOURENÇO DA COSTA	183211-0	2	09/11/1987	84.00	2.500	86.500
118	OSELINA ROSSINO MASSENO VIANA	231340-7	0	01/04/1970	85.00	1.500	86.500
119	JOSIANE ROBERTA RAMOS DE CARVALHO MANHAES	241263-1	2	18/11/1982	85.00	1.500	86.500
120	ROSENY RICALDE FIGUEIREDO DA SILVA	225800-0	5	29/07/1973	84.00	2.500	86.500
121	FLÁVIA DINIZ FARIA	227318-5	3	20/08/1986	85.00	1.500	86.500
122	CAMILA SOUZA DE ANDRADE	221986-8	0	01/06/1989	86.00	0.000	86.000

IBAM | Rio das Ostras/RJ - PM - Concurso Público 01/2019 | PAG: 4  
 2ª Listagem Final dos candidatos aprovados em ordem crescente de Classificação | 04/02/2020 - 13:33

Médio completo  
 001 - PROF.I - 30 HORAS  
 No. de vagas: 95

Class.	Nome do Candidato	No. Ins.	No. Filhos	Data Nascimento	Objetivas	Títulos	Total
123	NATHÁLIA VENTURA DA SILVA	260100-0	0	19/03/1996	86.00	0.000	86.000
124	ADRIANA RODRIGUES DAMASCENO MARIANO	252215-2	1	08/01/1977	86.00	0.000	86.000
125	LUANA MARQUES DA NOBREGA	228171-6	1	02/10/1985	86.00	0.000	86.000
126	CAROLINA TRINDADE MIRANDA	237840-1	2	24/10/1981	83.00	3.000	86.000
127	JULIANA DAMIANI FABRÍCIO	183652-2	0	09/12/1990	86.00	0.000	86.000
128	DIORGES FERRANTI GONÇALVES	181813-1	1	02/05/1974	86.00	0.000	86.000
129	ANATALIA SILVESTRE LEITE	130459-1	0	18/12/1978	85.00	1.000	86.000
130	LUANNA MARIA OLIVEIRA MIRANDA	212780-4	1	09/01/1994	86.00	0.000	86.000
131	JÉSSICA SAMPAIO DE CARVALHO	192304-9	0	20/02/1998	86.00	0.000	86.000
132	CAROLINE CORTES DE OLIVEIRA DOS SANTOS	207918-8	0	26/09/1995	83.00	3.000	86.000
133	IURY FAGUNDES DA SILVA	193279-5	0	27/03/1994	83.00	3.000	86.000
134	SHEILA CRISTHIANE DE ALMEIDA ISIDORIO	248578-6	1	15/10/1983	82.00	4.000	86.000
135	TEREZINHA DE JESUS DE AGUIAR ALVES	177177-2	0	03/10/1973	85.00	1.000	86.000
136	PERLA ALVES FERREIRA	174450-9	1	27/05/1978	85.00	1.000	86.000
137	KEITH APARECIDA SANTOS CARDOSO	204994-4	1	15/06/1988	86.00	0.000	86.000
138	ANA PAULA DA SILVA QUINTANILHA	251837-6	1	14/09/1979	85.00	1.000	86.000
139	VITOR ANTONIO FERREIRA MATOSO	252814-6	1	04/03/1986	85.00	1.000	86.000
140	CRISLAYNE COUTO DA SILVA COELHO	241058-9	0	28/06/1990	83.00	3.000	86.000
141	ITAMARA MARIA MENEZES DE SOUSA	206843-9	0	17/12/1992	86.00	0.000	86.000
142	LUANA MACHADO FLORINDO	245962-8	1	06/03/1983	82.00	4.000	86.000
143	MARIANA MONTEIRO SOARES CRESPO DE ALVARENGA	241951-4	0	22/06/1993	80.00	6.000	86.000
144	LAÍS DE MORAES COUTO	245048-6	0	11/02/1995	84.00	1.500	85.500
145	MARCELI SANTOS DA SILVEIRA	241360-9	1	22/02/1984	83.00	2.500	85.500
146	JOSIANNE XAVIER DE AMORIM	203884-2	0	23/02/1986	84.00	1.500	85.500
147	JULIANA SALLES DA SILVA	191972-3	0	07/02/1983	84.00	1.500	85.500
148	GRACIELE DE OLIVEIRA RANGEL	173235-1	0	19/01/1993	84.00	1.500	85.500
149	ARTHUR ALVES BRANDÃO SILVA	263453-1	0	17/08/1996	83.00	2.500	85.500
150	FERNANDA MENDES FERREIRA SOARES DE MACEDO	50134-4	0	25/09/1981	83.00	2.500	85.500
151	DEBORA MONTEIRO BARBOSA RIBEIRO	261569-4	3	16/04/1977	84.00	1.500	85.500
152	MAURICIO COUTINHO DA SILVA	50590-0	1	07/08/1963	83.00	2.500	85.500
153	LUCIANE DE SOUZA MOUTA	247223-7	1	10/11/1979	83.00	2.500	85.500
154	LAÍS PESSANHA SIMÃO	248121-6	0	30/11/1998	85.00	0.000	85.000
155	SIBELLE DA SILVA ALVES	196463-0	0	06/03/1989	85.00	0.000	85.000
156	JANE MOREIRA DE CARVALHO	260139-4	0	13/06/1972	85.00	0.000	85.000
157	CRISTIANE GUIMARÃES DA SILVA MONTEIRO	245369-4	5	16/07/1978	85.00	0.000	85.000
158	ISABELLE PAIVA GONÇALVES	175303-7	0	30/06/1993	85.00	0.000	85.000
159	DAYANNY PINTO FOLLY SOUZA	171409-9	1	14/05/1983	85.00	0.000	85.000
160	MICHELLI CHEBOR DA COSTA CARVALHO	176193-2	0	21/10/1986	85.00	0.000	85.000
161	MARCOS MONTEIRO NASCIMENTO	50385-1	0	07/04/1992	85.00	0.000	85.000
162	GABRIELLE SOARES PANISSET NOGUEIRA	317888-8	0	02/06/2002	85.00	0.000	85.000
163	GISELA FRANKLIN LAURINDO	250861-4	0	28/07/1984	85.00	0.000	85.000

IBAM | Rio das Ostras/RJ - PM - Concurso Público 01/2019 | PAG: 5  
 2ª Listagem Final dos candidatos aprovados em ordem crescente de Classificação | 04/02/2020 - 13:33

Médio completo  
 001 - PROF.I - 30 HORAS  
 No. de vagas: 95

Class.	Nome do Candidato	No. Insc.	No. Filhos	Data Nascimento	Objetivas	Títulos	Total
164	JUSSARA APOLINARIO HERCULANO DA SILVA	318500-7	0	31/03/1978	85.00	0.000	85.000
165	ELAINE DE OLIVEIRA PAULA	256216-8	1	16/09/1985	85.00	0.000	85.000
166	CARLA DE ABREU FERREIRA	248107-0	2	04/02/1988	85.00	0.000	85.000
167	MÁRCIA CRISTINA ALVES DOS SANTOS	252433-3	2	09/02/1969	85.00	0.000	85.000
168	ANA PATRICIA CARVALHO DA SILVA	318512-5	1	22/09/1976	85.00	0.000	85.000
169	MARIANA SAMPAIO CAMPOS DOS SANTOS	171176-4	0	06/10/1997	85.00	0.000	85.000
170	CAROLINA GUESSE DIAS TORRES	130589-3	1	06/10/1987	85.00	0.000	85.000
171	RENATA NEVES DE MIRANDA INÁCIO	197332-5	2	17/04/1985	84.00	1.000	85.000
172	CLAUDIA MARIA AMARAL DA CUNHA	226716-8	1	22/05/1968	85.00	0.000	85.000
173	MARIÁNGELA NOGUEIRA D'AQUINO FONSECA	236380-1	2	13/10/1970	85.00	0.000	85.000
174	GISELLE GOMES REIS	237353-3	0	08/12/1998	85.00	0.000	85.000
175	MARILENI VIEIRA DA SILVA	254650-7	2	17/02/1972	85.00	0.000	85.000
176	STTEFANNI MARINS DA SILVA OLIVEIRA	235592-8	0	19/05/1998	85.00	0.000	85.000
177	RAYANNE SOARES DA RESSURREIÇÃO ARAUJO	315454-1	2	01/05/1993	85.00	0.000	85.000
178	SHARON VARJÃO WILL	246179-4	1	21/09/1974	78.00	7.000	85.000
179	CAROLINA CARNEIRO MENDES	200067-9	2	10/11/1976	82.00	3.000	85.000
180	CRISTIANO SUZANO DE MATTOS	173571-6	3	14/11/1975	81.00	4.000	85.000
181	AMANDA FERREIRA ALVES RAMOS	186815-3	0	13/05/1986	83.00	1.500	84.500
182	TIAGO LAPA MACHADO	237478-7	0	14/07/1993	83.00	1.500	84.500
183	SULAMITA VIEIRA WANDELLI SAMUEL	172378-0	0	30/11/1992	83.00	1.500	84.500
184	JOSÉ DA SILVA RODRIGUES	193169-0	2	10/11/1962	83.00	1.500	84.500
185	CLÁUDIA TAVARES COUTINHO	192424-2	2	01/03/1974	82.00	2.500	84.500
186	ELIZABETH PEREIRA MAINENTI	252081-5	1	20/03/1980	83.00	1.500	84.500
187	THAIS MENDES VIEIRA ALEXANDRE SERTORIO	211250-7	1	01/07/1987	83.00	1.500	84.500
188	DEUSELIR DOS SANTOS CELESTINO	190266-8	0	30/03/1987	82.00	2.500	84.500
189	SHIRLEI APARECIDA PINTO BUTTER DE ALMEIDA	254077-0	3	23/07/1980	83.00	1.500	84.500
190	JACQUELINE TEIXEIRA DE PAULA	256758-7	0	08/11/1988	83.00	1.500	84.500
191	ELISANGELA SERRA VENANCIO DE CARVALHO	256297-3	3	02/05/1973	82.00	2.500	84.500
192	ARIANA FONSECA DA SILVA	232973-1	1	07/05/1987	82.00	2.500	84.500
193	PAULO RODRIGO LAURINDO	50462-9	0	15/05/1991	82.00	2.500	84.500
194	TATIELLE DA SILVA SOUSA	190796-9	1	03/11/1981	82.00	2.500	84.500
195	ANA PAULA MAGALHÃES SILVA SOUZA	173390-8	0	15/01/1986	82.00	2.500	84.500
196	RENATA MACHADO FONSECA DE OLIVEIRA	241721-5	2	20/12/1979	82.00	2.500	84.500
197	MARCIO JOSÉ DE SOUZA PEREIRA	256170-0	0	13/04/2000	84.00	0.000	84.000
198	CAMILA PEREIRA DE LEMOS	189341-0	0	11/07/1993	84.00	0.000	84.000
199	REGINA M VIVEIROS	202502-9	3	20/04/1968	84.00	0.000	84.000
200	CELIO ALMEIDA DE SOUZA JÚNIOR	195639-4	1	13/04/1985	81.00	3.000	84.000
201	GISELLE HYGINO DE OLIVEIRA SODRÉ RODRIGUES DA SIL	174631-7	1	09/10/1989	84.00	0.000	84.000
202	PEDRO HENRIQUE LEITE RIBIRO	205920-3	0	03/09/1997	84.00	0.000	84.000
203	DHENNER DOMINICK SANTIAGO AGUIAR ANGELO	50412-2	0	10/06/1994	84.00	0.000	84.000
204	VANESSA SOUZA DO PATROCÍNIO	261293-7	0	04/06/1980	84.00	0.000	84.000

IBAM | Rio das Ostras/RJ - PM - Concurso Público 01/2019 | PAG: 6  
 2ª Listagem Final dos candidatos aprovados em ordem crescente de Classificação | 04/02/2020 - 13:33

Médio completo  
 001 - PROF.I - 30 HORAS  
 No. de vagas: 95

Class.	Nome do Candidato	No. Insc.	No. Filhos	Data Nascimento	Objetivas	Títulos	Total
205	CARINA DE ALMEIDA BOMFIM	199324-0	3	11/02/1979	84.00	0.000	84.000
206	HÉLICA DA SILVA OLIVEIRA	182955-8	1	17/12/1985	80.00	4.000	84.000
207	ANDREIA QUEIROZ PIMENTEL	232153-7	0	23/02/1989	84.00	0.000	84.000
208	MAGNO FRANCISCO DE CARVALHO	178238-3	0	10/09/1974	84.00	0.000	84.000
209	JAQUELINE DIAS DE SOUSA VIEIRA	291996-4	1	14/09/1991	84.00	0.000	84.000
210	JHONATAN DA LUZ BEZERRA	248502-9	0	01/07/1995	84.00	0.000	84.000
211	SILMARA AVELINO DA SILVA GOMES	231767-2	1	13/09/1991	84.00	0.000	84.000
212	NILMA PAIVA DA SILVA COUTINHO	258748-1	2	20/08/1973	80.00	4.000	84.000
213	SIMONE ALVES PIERONI	224947-4	1	20/04/1971	81.00	3.000	84.000
214	VIVIANE NOGUEIRA DE MELO	224798-0	1	21/09/1986	84.00	0.000	84.000
215	RAQUEL SILVA TEIXEIRA DE MIGUEL	196298-0	0	19/06/1997	84.00	0.000	84.000
216	RHAYNA DOS SANTOS CAMACHO	229357-0	0	11/12/1994	84.00	0.000	84.000
217	CARLOS AUGUSTO DE NOVAES	236940-2	1	27/12/1983	83.00	1.000	84.000
218	BRUNA LAU TEIXEIRA	243929-2	0	05/06/1988	83.00	1.000	84.000
219	KALINE DE MORAIS FONTENELE	50631-1	0	06/01/1988	84.00	0.000	84.000
220	VIVIANE DOS SANTOS SILVA	233817-1	1	10/01/1995	84.00	0.000	84.000
221	GIULIA CHRISTINA SILVEIRA LAVOR	249613-0	0	06/01/1996	84.00	0.000	84.000
222	PAULA GABRIELA MASKE DE SOUZA DE PAIVA	178754-6	0	23/09/1999	84.00	0.000	84.000
223	HOSANA CARINA DOS ANJOS CONCEIÇÃO	215655-1	1	18/08/1982	81.00	3.000	84.000
224	ANA CLAUDIA DA SILVA DO COUTO	247952-2	0	12/08/1993	83.00	1.000	84.000
225	VERA LUCIA DA CONCEIÇÃO	194297-8	2	16/06/1964	80.00	4.000	84.000
226	FREDERICO TAVARES PINTO	201267-0	1	10/04/1982	83.00	1.000	84.000
227	LILIAN SILVA GENTIL	229383-5	0	20/01/1983	82.00	1.500	83.500
228	RENATA RANGEL RIBEIRO BARRETO GUIMARAES	196546-1	1	11/09/1980	82.00	1.500	83.500
229	LUCIANE MARCOS DE CARVALHO	189537-7	0	08/09/1981	82.00	1.500	83.500
230	MAICON FERREIRA DA SILVA	257251-7	0	15/10/1985	81.00	2.500	83.500
231	CEMILSA FERRAZ DIAS SHINKAVA	241158-6	2	05/08/1973	82.00	1.500	83.500
232	MICHELLY APARECIDA FERREIRA BORGES DE SOUZA	190799-9	1	03/01/1989	82.00	1.500	83.500
233	BYANCA DA SILVA KRON	186740-0	0	26/06/1994	81.00	2.500	83.500
234	ALINE BORGES PIRES	250414-4	3	26/05/1990	82.00	1.500	83.500
235	GISELE GERMANO DE CASTRO MOREIRA	244475-3	0	29/06/1980	82.00	1.500	83.500
236	LETÍCIA DE JESUS TORRES PINEL	231947-0	0	02/09/1990	82.00	1.500	83.500
237	PATRICIA FERREIRA RODRIGUES GOMES	189788-2	2	22/08/1975	82.00	1.500	83.500
238	VIVIANE PESSÓA DE MELLO DE ANDRADE MAIA MALFACINI	174684-8	2	03/12/1984	82.00	1.500	83.500
239	LUANA DA COSTA VALENTE SOARES DE GOYANO	203515-3	2	09/01/1990	81.00	2.500	83.500
240	ANA PAULA DA ROCHA BARCELOS	209346-1	1	04/04/1982	82.00	1.500	83.500
241	ALINE DA SILVA RIBEIRO	225672-3	3	30/01/1981	81.00	2.500	83.500
242	MARCOS VINICIUS PELLEGRINI DOS SANTOS	240803-0	0	14/04/1992	82.00	1.500	83.500
243	ROSANA PEREIRA DE SOUZA	199130-3	2	24/05/1984	81.00	2.500	83.500
244	MILENA MARIA MARTINS E MARTINS	237842-1	0	03/05/2002	83.00	0.000	83.000
245	CASSIA RIBEIRO DA PAIXAO GOMES	187188-6	0	22/01/1986	83.00	0.000	83.000



IBAM | Rio das Ostras/RJ - PM - Concurso Público 01/2019 | PAG: 7  
 2ª Listagem Final dos candidatos aprovados em ordem crescente de Classificação | 04/02/2020 - 13:33

Médio completo  
 001 - PROF.I - 30 HORAS  
 No. de vagas: 95

Class.	Nome do Candidato	No. Insc.	No. Filhos	Data Nascimento	Objetivas	Títulos	Total
246	JEFFERSON FONSECA FRANCELINO	50568-4	1	08/05/1984	83.00	0.000	83.000
247	MERIELEN MATTOS FURTADO	258569-3	2	04/02/1982	83.00	0.000	83.000
248	GISELE GONÇALVES ISAIAS GOMES	193156-1	0	18/07/1986	83.00	0.000	83.000
249	MICHAEL MENDES 08659914724	317585-6	0	28/03/1980	83.00	0.000	83.000
250	PRISCILA FREITAS LEITE NUNES	247643-2	2	25/04/1984	83.00	0.000	83.000
251	FABIANE MENEZES MELLO DE SOUZA	262907-0	1	08/03/1985	83.00	0.000	83.000
252	LAIS NADJA DE MACENA BEZERRA	244486-1	0	13/04/1999	83.00	0.000	83.000
253	IRACEMA SILVA DUARTE	250869-4	0	12/05/1969	83.00	0.000	83.000
254	RAQUEL ANGELA DA SILVA DE SOUZA	206316-8	0	10/07/1983	82.00	1.000	83.000
255	BEATRIZ FRANCISCA MIGUEL	243085-6	0	15/11/1972	83.00	0.000	83.000
256	REJANE DA SILVA PORTO DE ALMEIDA	318353-3	3	04/12/1981	83.00	0.000	83.000
257	ISABELLA ESTACA GITAHY DE FARIA	213937-4	1	16/01/1987	83.00	0.000	83.000
258	MARCELO FERREIRA FIRMINO	261467-7	1	13/01/1986	82.00	1.000	83.000
259	NATHÁLIA OLIVEIRA RODRIGUES DA SILVA	187551-0	0	04/01/1989	82.00	1.000	83.000
260	ISADORA CRISTINA FERREIRA DOS SANTOS	249418-6	0	23/04/1990	83.00	0.000	83.000
261	SARA DE SOUZA DANTAS CORREIA	257281-1	2	12/11/1969	82.00	1.000	83.000
262	MONIQUE RAMOS DA SILVA NASCIMENTO	255693-6	2	28/12/1985	83.00	0.000	83.000
263	BRUNA GONÇALVES DA CUNHA	238444-9	1	18/01/1996	82.00	1.000	83.000
264	CLEYDE DOS SANTOS MENDONÇA PEREIRA	237776-9	1	01/03/1982	79.00	4.000	83.000
265	ANICK SOUZA MUNIZ LEITE	250022-3	1	30/09/1990	80.00	3.000	83.000
266	MAURÍCIO JOSÉ DE SOUZA MOTTA JÚNIOR	174852-8	1	17/09/1986	79.00	4.000	83.000
267	LUIZ CEZAR MENDES JUNIOR	171479-6	1	09/07/1985	83.00	0.000	83.000
268	VANESCA MARIA GARCIA DE FIGUEIREDO ENES NERI	204212-8	2	05/08/1973	80.00	3.000	83.000
269	BRENDA DOS REIS ALMEIDA PACHECO	253486-0	0	14/09/1993	83.00	0.000	83.000
270	ELIAS RODRIGUES DE MATTOS	238703-8	0	29/05/2000	83.00	0.000	83.000
271	MARIANA MATIAS CASIMIRO DA SILVA	181104-2	0	23/10/1989	83.00	0.000	83.000
272	JÉSSICA DE SOUZA CUSTODIO	175856-4	0	02/12/1989	83.00	0.000	83.000
273	JOANAMARA DE ALMEIDA MELO	221151-5	1	10/12/1985	82.00	1.000	83.000
274	DANIELLE OLIVEIRA CAMPOS DA SILVA	239406-2	0	28/04/1986	79.00	4.000	83.000
275	THAIS RAMALHO DA SILVA QUINTANILHA	226120-2	1	15/12/1983	83.00	0.000	83.000
276	SUELLEN BARRETO FRAGOSO	233047-8	1	06/08/1987	83.00	0.000	83.000
277	ISABELLE SBROGLIO	237679-1	0	25/09/1997	83.00	0.000	83.000
278	CARLA SOUTO MACHADO	248639-0	2	09/12/1967	82.00	1.000	83.000
279	KÁTIA SANDRA ALVES DE OLIVEIRA	256100-2	2	12/10/1969	83.00	0.000	83.000
280	TATIANA M DOS SANTOS	176165-8	0	12/11/1977	83.00	0.000	83.000
281	FABIANA ALVES DE LEMOS MACHADO	50736-9	3	02/11/1989	83.00	0.000	83.000
282	ALESSANDRA PESSANHA DE ARAUJO	256597-5	2	28/07/1986	79.00	4.000	83.000
283	CINTHYA MARIA RIQUE	252453-0	1	28/10/1977	79.00	4.000	83.000
284	LARISSA BASTOS LANDEIRA DUARTE	235540-7	2	20/04/1985	83.00	0.000	83.000
285	MARICY NUNES MESQUITA MORAIS	184332-0	0	23/08/1999	83.00	0.000	83.000
286	MARCELLE GOLINELLI VOLLU	234150-0	0	09/12/1988	79.00	4.000	83.000

IBAM | Rio das Ostras/RJ - PM - Concurso Público 01/2019 | PAG: 8  
 2ª Listagem Final dos candidatos aprovados em ordem crescente de Classificação | 04/02/2020 - 13:33

Médio completo  
 001 - PROF.I - 30 HORAS  
 No. de vagas: 95

Class.	Nome do Candidato	No. Insc.	No. Filhos	Data Nascimento	Objetivas	Títulos	Total
287	MÁRCIA PURGER MOREIRA	256991-4	2	04/11/1982	81.00	1.500	82.500
288	THAIS PINHEIRO DAS NEVES E SILVA	247273-8	1	03/12/1990	80.00	2.500	82.500
289	CLAUDIA MARIA CARVALHO AMORIM	171216-2	2	18/11/1968	81.00	1.500	82.500
290	ROSILANE SOARES RODRIGUES TINOCO	237719-0	2	23/09/1983	81.00	1.500	82.500
291	CASSIA DAYANE DE BRITO SILVA	173052-3	2	01/09/1987	81.00	1.500	82.500
292	MARISA DE CARVALHO SILVA VIEIRA	171240-7	2	28/05/1980	81.00	1.500	82.500
293	FLAVIA CARVALHO FIGUEIRA PURIFICATE	318352-3	2	10/10/1984	80.00	2.500	82.500
294	THAIS DE ALMEIDA SIQUEIRA DA SILVA	241590-8	0	17/08/1992	80.00	2.500	82.500
295	GINA XAVIER DIAS COSTA	204387-2	1	22/01/1971	81.00	1.500	82.500
296	BARBARA MARTINS TEIXEIRA	208906-6	2	13/07/1975	80.00	2.500	82.500
297	JOSEANE FERREIRA DA ROCHA	229800-6	0	18/10/1984	80.00	2.500	82.500
298	ANA PAULA AFFONSO DE OLIVEIRA	202254-8	0	15/11/1970	81.00	1.500	82.500
299	PRISCILA GOMES DE SÁ LIMA	184454-4	1	21/10/1983	80.00	2.500	82.500
300	ALINE PEIXOTO VILAÇA DIAS	50319-3	0	08/11/1993	80.00	2.500	82.500
301	MONIQUE ELETERIO DE SOUZA	185943-9	2	20/06/1981	81.00	1.500	82.500
302	LINDACI DE JESUS ALVES FERREIRA	314337-1	0	28/03/1980	81.00	1.500	82.500
303	LETICIA DA COSTA SILVA CARVALHO	228638-0	1	23/07/1987	80.00	2.500	82.500
304	JULIANA RODRIGUES QUINTANILHA	202476-9	2	19/06/1976	80.00	2.500	82.500
305	ANDRELAINE ARAÚJO DA COSTA	223248-7	1	31/08/1988	82.00	0.000	82.000
306	RHAÍSSA VIEIRA DA SILVA	50887-0	1	13/09/1993	82.00	0.000	82.000
307	JAQUELINE DE JESUS MENDES	195852-5	0	17/07/1993	82.00	0.000	82.000
308	THAIS MACEDO PONTES	190972-7	0	29/01/2002	82.00	0.000	82.000
309	JÉSSICA DIAS DA SILVA	257696-9	1	18/10/1991	82.00	0.000	82.000
310	THAMIRIS XAVIER DA CRUZ DOS SANTOS	237145-0	0	19/05/1990	82.00	0.000	82.000
311	TAMARA GABRELY DE SOUZA RIBEIRO SANTOS	248642-9	1	04/06/1991	82.00	0.000	82.000
312	RÊNDRIKA MASSENA BRAGANÇA	221625-7	0	04/07/1997	82.00	0.000	82.000
313	IVETE CARDOSO DA SILVA	198040-8	2	06/09/1961	82.00	0.000	82.000
314	MAIRA NASCIMENTO GONZAGA	50367-3	2	20/03/1985	82.00	0.000	82.000
315	MICHELLE RIBEIRO GOMES	223339-6	0	06/04/2000	82.00	0.000	82.000
316	GUILHERME SALGADO RAMOS	177161-4	0	21/10/1989	81.00	1.000	82.000
317	BRENDA DE OLIVEIRA VASCONCELLOS	190174-9	1	29/11/1993	82.00	0.000	82.000
318	PRISCILA COUTO RODRIGUES CORRÊA	252351-2	0	28/07/1978	82.00	0.000	82.000
319	CLISSE DIAS DE SOUZA	227604-9	0	18/09/1988	82.00	0.000	82.000
320	CAMILA DA SILVA MARTINS DE ANDRADE	175057-6	3	07/09/1989	82.00	0.000	82.000
321	JULIANA LINS DE CARVALHO CAVALCANTI	227707-6	0	04/04/1992	82.00	0.000	82.000
322	ISABELLE MORAES DE CARVALHO	264046-0	0	19/04/1994	82.00	0.000	82.000
323	AMANDA MACHADO ALMEIDA DE CARVALHO	221657-1	0	28/08/2000	82.00	0.000	82.000
324	VANESSA LOURDES AUGUSTO OLIVEIRA	262383-2	2	27/11/1980	82.00	0.000	82.000
325	LUANE GOMES DE AZEVEDO	200245-7	0	24/09/1998	82.00	0.000	82.000
326	JEANE VIEIRA DE ALMEIDA	244505-3	0	30/06/1978	82.00	0.000	82.000
327	MELISSA SILVA ESTERQUE DE LIMA	221878-2	0	23/08/1993	82.00	0.000	82.000

IBAM | Rio das Ostras/RJ - PM - Concurso Público 01/2019 | PAG: 9  
 2ª Listagem Final dos candidatos aprovados em ordem crescente de Classificação | 04/02/2020 - 13:33

Médio completo  
 001 - PROF.I - 30 HORAS  
 No. de vagas: 95

Class.	Nome do Candidato	No. Ins.	No. Filhos	Data Nascimento	Objetivas	Títulos	Total
328	MARIANA DA COSTA BORGES	173410-0	0	13/01/2001	82.00	0.000	82.000
329	RICARDO DE BRITTO ALVES JUNIOR	230230-5	2	12/08/1986	82.00	0.000	82.000
330	DAIANY CONSTANTINO SILVA	252021-6	0	24/02/1988	82.00	0.000	82.000
331	ALINE SANTANA RODRIGUES	187214-6	0	26/02/1996	82.00	0.000	82.000
332	JULIANE TELLES MOREIRA BEZERRA DE JESUS	242472-0	0	24/07/1990	81.00	1.000	82.000
333	MARCELE DO NASCIMENTO BARROS	50255-3	2	01/08/1977	82.00	0.000	82.000
334	DAYANA DA SILVA ALEXANDRE BATISTA	250280-7	2	07/02/1987	82.00	0.000	82.000
335	GABRIELA SILVA DE CARVALHO	172051-0	1	31/01/1988	82.00	0.000	82.000
336	LARISSA DE ANDRADE OLIVEIRA COELHO	200446-1	0	07/02/1997	82.00	0.000	82.000
337	CHAIANA TEIXEIRA MORAES	197748-2	1	25/02/1987	82.00	0.000	82.000
338	MONIQUE SEABRA DE AZEREDO	230943-4	0	01/11/1982	82.00	0.000	82.000
339	RENATA DE SOUZA MELO	246278-1	0	09/07/1986	82.00	0.000	82.000
340	NAIZY MAYARA DE OLIVEIRA SANTOS	190888-8	0	23/07/1997	82.00	0.000	82.000
341	DANIELLE LOUREDO NOBREGA	196655-7	1	06/08/1984	81.00	1.000	82.000
342	MARIA FERNANDA ZIEGLER DE ANDRADE	171277-1	1	18/07/1973	78.00	4.000	82.000
343	FLAVIA MELLO DE CARVALHO	50274-0	1	08/11/1971	79.00	3.000	82.000
344	IZANA OLIVEIRA COUTINHO	241993-7	1	21/12/1976	79.00	3.000	82.000
345	LIVIA TAVARES SILVA CABRAL	202941-0	2	08/11/1985	79.00	3.000	82.000
346	ROSANGELA SATIRO PASSOS DE MACEDO	315206-6	1	16/11/1976	82.00	0.000	82.000
347	THAYS SAMPAIO DA SILVA	220011-9	0	25/12/1997	82.00	0.000	82.000
348	BRUNA LUCAS RIBEIRO BLASER	253752-8	2	12/01/1986	82.00	0.000	82.000
349	ANNA CAROLINA DE CASTRO SILVA	184366-5	0	25/01/1997	82.00	0.000	82.000
350	SIMONE CAMPOS ANDRADE PIRES LUZ	316878-3	2	21/01/1985	81.00	1.000	82.000
351	JOANA GUIMARÃES SILVA	243180-3	0	21/06/1987	80.00	1.500	81.500
352	CAÍQUE SOARES SALES DE SOUZA	240118-7	0	10/08/1993	80.00	1.500	81.500
353	SÂMELA ESTÉFANY FRANCISCO FARIA	182396-7	0	08/09/1994	80.00	1.500	81.500
354	KAMILA DA SILVA FERNANDES	246740-3	1	19/07/1989	80.00	1.500	81.500
355	ANTONIA WALLONNIA CRISTINNE MENEZES DOS SANTOS	211382-9	0	19/11/1981	80.00	1.500	81.500
356	POLLYANA ROSA DOS SANTOS MARTINS NOBREGA	224944-4	1	04/10/1985	79.00	2.500	81.500
357	LUCIANA BERNARDO MEDEIROS RIBEIRO	241185-0	0	04/09/1975	80.00	1.500	81.500
358	MICHELLE PESSANHA PAES	176106-9	2	02/02/1982	80.00	1.500	81.500
359	FABIANA DA SILVA SOARES	190203-9	1	14/01/1978	80.00	1.500	81.500
360	MONIQUE DE SOUZA	223247-7	0	27/02/1992	80.00	1.500	81.500
361	ALBA VALÉRIA LOBO CURTY FURTADO	207585-6	1	18/08/1977	79.00	2.500	81.500
362	TAILANE ARAUJO DE SOUZA	234003-1	0	16/10/1993	79.00	2.500	81.500
363	CINTIA BERRIEL DE OLIVEIRA	177585-0	0	14/09/1985	80.00	1.500	81.500
364	ELIZABETH ROLLAS DA SILVA	232420-4	1	20/03/1979	79.00	2.500	81.500
365	ELIZIELE FIGUEIREDO DE MENDONÇA	238014-5	1	01/11/1991	80.00	1.500	81.500
366	SONIA MARIA AGRIPE FREITAS	216007-3	2	20/11/1961	79.00	2.500	81.500
367	FLAVIA SILVA DE OLIVEIRA RANGEL	219068-1	2	04/04/1983	79.00	2.500	81.500
368	MAGNO LUIZ RIBEIRO MACENO	244766-7	1	05/04/1990	79.00	2.500	81.500

IBAM | Rio das Ostras/RJ - PM - Concurso Público 01/2019 | PAG: 10  
 2ª Listagem Final dos candidatos aprovados em ordem crescente de Classificação | 04/02/2020 - 13:33

Médio completo  
 001 - PROF.I - 30 HORAS  
 No. de vagas: 95

Class.	Nome do Candidato	No. Insc.	No. Filhos	Data Nascimento	Objetivas	Títulos	Total
369	FERNANDA LEITE	314019-3	0	05/02/1989	80.00	1.500	81.500
370	JULIANA BARBOZA DE MEIRA NOGUEIRA	248247-0	1	03/05/1990	79.00	2.500	81.500
371	ARACI BEZERRA DA CUNHA	207343-9	1	05/09/1958	81.00	0.000	81.000
372	GERMANDA COIMBRA HAZELMAM	195872-1	0	14/05/1995	81.00	0.000	81.000
373	CAMILLA MICHAELLEN DA SILVA BASILIO	221799-1	0	18/01/1999	81.00	0.000	81.000
374	JULIANA DE LIMA OLIVEIRA SOUZA	243868-8	1	25/11/1988	81.00	0.000	81.000
375	HELEN PINHEIRO DE ANDRADE	246971-2	0	12/11/1991	81.00	0.000	81.000
376	FRANCIONE REZENDE COSTA GADIOLI	247632-4	2	17/01/1975	80.00	1.000	81.000
377	THAIS DE SOUZA MACIEL	190876-0	0	18/04/1988	81.00	0.000	81.000
378	THEREZINHA DE SOUZA	263342-6	0	15/09/1989	81.00	0.000	81.000
379	INDIANA SOUZA SANTOS	50261-8	0	18/04/1990	81.00	0.000	81.000
380	BEATRIZ DA SILVA VIEIRA SOUZA	232964-3	0	10/10/1995	81.00	0.000	81.000
381	CAMILA CRISTINA DE MATTOS ARAUJO	241128-1	0	18/09/1992	80.00	1.000	81.000
382	DEYSE MARA ABREU DE SOUZA	255354-1	1	07/01/1982	81.00	0.000	81.000
383	TATIANE LEMOS CABRAL	172551-0	1	25/01/1993	81.00	0.000	81.000
384	FABIANA DA SILVA SANTOS	172829-0	2	28/11/1976	81.00	0.000	81.000
385	NATÉRCIA PINHEIRO SOUZA CHAGAS	242322-2	0	11/11/1982	81.00	0.000	81.000
386	ROSANA DE SOUZA SILVA GONÇALVES	252175-4	1	30/03/1983	81.00	0.000	81.000
387	RAQUEL LOPES PEREIRA PINHEIRO	237912-4	0	19/01/1988	81.00	0.000	81.000
388	LUIZE DA SILVA DE FREITAS	259412-1	0	30/06/1987	81.00	0.000	81.000
389	LEILA PEREIRA GONÇALVES	234488-6	4	05/01/1983	81.00	0.000	81.000
390	VALÉRIA APARECIDA DE OLIVERIRA LOURO	238560-2	1	09/10/1978	77.00	4.000	81.000
391	DANIELE DIAS DE CARVALHO E SILVA	193467-1	2	17/05/1975	81.00	0.000	81.000
392	ISABELY AMORIM DA ROCHA	207181-7	0	05/05/2000	81.00	0.000	81.000
393	AMANDA DE SOUZA TERRA DE BRITO	248139-4	0	21/02/1986	81.00	0.000	81.000
394	VIVIANE PEREIRA CARNEIRO	172613-8	0	02/09/1978	81.00	0.000	81.000
395	GEISE DA SILVA GOMES	188369-0	1	12/10/1985	78.00	3.000	81.000
396	ROSANE DE QUADROS ARAUJO	197395-4	2	19/02/1979	81.00	0.000	81.000
397	JARDEL DA ROCHA MENEZES	212600-1	0	12/07/1981	81.00	0.000	81.000
398	PEDRO MOREIRA FIUZA	222439-7	0	06/12/1994	81.00	0.000	81.000
399	MARIUZA CABRAL BARBOSA	318498-3	1	04/11/1981	81.00	0.000	81.000
400	TONY JOSÉ RAMALHO	228503-8	0	13/06/1983	81.00	0.000	81.000
401	VICTÓRIA BANDEIRA BASTOS	228949-0	0	08/10/1998	81.00	0.000	81.000
402	KELLREM DA SILVA BASTOS	249503-5	1	23/07/1986	81.00	0.000	81.000
403	NADIRA DOS SANTOS PEREIRA DA FONSECA	260347-7	0	09/12/1986	81.00	0.000	81.000
404	PATRICIA PRESTES DA SILVA	202883-6	2	15/09/1988	81.00	0.000	81.000
405	ELOISA DO CARMO NUNES FARIA	189675-7	0	22/07/1990	81.00	0.000	81.000
406	GARDÊNIA DE CARVALHO ROCHA	203229-0	1	15/10/1982	77.00	4.000	81.000
407	KÁTIA VALÉRIA CORDEIRO DE SOUZA NUNES	223620-0	3	04/12/1979	81.00	0.000	81.000
408	FLAVIA APARECIDA CASANOVA DE PAULO	296214-0	0	13/11/1982	81.00	0.000	81.000
409	PRISCILA NEVES DE OLIVEIRA	175673-6	1	12/07/1978	77.00	4.000	81.000

IBAM | Rio das Ostras/RJ - PM - Concurso Público 01/2019 | PAG: 11  
 2ª Listagem Final dos candidatos aprovados em ordem crescente de Classificação | 04/02/2020 - 13:33

Médio completo  
 001 - PROF.I - 30 HORAS  
 No. de vagas: 95

Class.	Nome do Candidato	No. Ins.	No. Filhos	Data Nascimento	Objetivas	Títulos	Total
410	ADRIANA CHAVES DUARTE	238773-5	2	08/01/1980	77.00	4.000	81.000
411	NARA BEATRIZ VIANA DA SILVA NOGUEIRA	185995-0	1	04/01/1988	81.00	0.000	81.000
412	DEISE RODRIGUES DOS SANTOS OLIVEIRA	239651-8	1	05/05/1966	78.00	3.000	81.000
413	SIMONE CRISTINA CRUZ SILVA	130543-0	2	20/03/1977	78.00	3.000	81.000
414	CARMEM ESTARNECK AMARAL	233452-5	1	26/05/1988	77.00	4.000	81.000
415	CLAUDIA CRISTINA DELGADO BOSCHOSKI CAMILO	253822-0	4	23/01/1967	81.00	0.000	81.000
416	EDUARDA DE LIMA SALVADO	185237-0	0	20/04/1999	81.00	0.000	81.000
417	LILIAN MIRAS SILVEIRA GOMES	319437-0	1	19/06/1978	81.00	0.000	81.000
418	JOCIANA MANOEL SOUZA	181352-8	0	20/10/1987	81.00	0.000	81.000
419	KARLA NUNES MORENO RIBEIRO	215765-7	3	04/01/1971	81.00	0.000	81.000
420	FLÁVIA FONSECA PINHEIRO	50492-0	2	11/04/1979	81.00	0.000	81.000
421	TALINE SIQUEIRA DE SANT'ANNA	222197-4	0	13/02/1983	81.00	0.000	81.000
422	JAQUELINE DE SOUZA BARBOSA	241454-8	0	04/10/1992	81.00	0.000	81.000
423	ALINE MARIA LUIZ PIMENTEL	217156-8	0	11/08/1990	78.00	3.000	81.000
424	CARLA DE ALMEIDA LIMA	314363-6	1	31/03/1977	77.00	4.000	81.000
425	OLIVIA SHERMAN PORTO	260644-9	0	10/11/1983	79.00	1.500	80.500
426	RODRIGO DE SOUZA VINCO	50803-9	0	04/11/1987	79.00	1.500	80.500
427	MARCELLA RIBEIRO RANGEL	207647-0	0	09/07/1987	78.00	2.500	80.500
428	JULIANA MATIAS CASIMIRO DA SILVA	181330-1	0	23/10/1989	79.00	1.500	80.500
429	MARGARETH CARVALHO DOS SANTOS SILVA	189637-4	2	19/05/1968	78.00	2.500	80.500
430	FLAVIA DA SILVA DOS SANTOS	230333-2	1	15/11/1980	78.00	2.500	80.500
431	JANAINA LIMA DE MORAES	257106-9	0	28/10/1986	78.00	2.500	80.500
432	ALEXANDRE VITOR HUGO VIANA DA ROCHA	211901-7	0	12/05/1977	79.00	1.500	80.500
433	JANE BEATRIZ DA SILVA	246105-7	0	12/08/1976	79.00	1.500	80.500
434	MARIA DE LOURDES GUALBERTO	212414-5	0	05/05/1982	79.00	1.500	80.500
435	JULIANE MONTEIRO JORDÃO	50371-1	3	24/07/1984	79.00	1.500	80.500
436	TATIANA SILVA DE SOUSA	130467-0	0	11/03/1988	78.00	2.500	80.500
437	NATANA MARIA RODRIGUES FOURNY	212885-1	1	02/03/1990	78.00	2.500	80.500
438	RÔMULO ABREU FERREIRA	212263-1	0	10/08/1993	78.00	2.500	80.500
439	CHARLES NASCIMENTO TAVARES	193447-5	0	19/02/1991	76.00	4.500	80.500
440	TAMARA CARIÚS CABRAL	253488-0	1	12/06/1980	80.00	0.000	80.000
441	KAREN KARLA DE AZEVEDO PORTUGAL	229817-4	0	03/05/1992	80.00	0.000	80.000
442	ROSANA GOMES SOARES ELIAS	237230-0	0	04/04/1971	77.00	3.000	80.000
443	ANA LUIZA LIMA RANGEL	215482-1	0	25/06/2002	80.00	0.000	80.000
444	SAFIRA DA SILVA SANTANA	184673-5	0	25/09/2000	80.00	0.000	80.000
445	DÉBORA BRAGA DOS ANJOS	50396-7	1	19/08/1989	80.00	0.000	80.000
446	FYLENA AIDA DA COSTA SANTOS DE MELO	174919-2	0	06/05/1994	80.00	0.000	80.000
447	ISAIAIS DA SILVA PINNA	257320-0	0	04/12/1984	80.00	0.000	80.000
448	JESSICA DA SILVA ALVES	203758-0	1	14/02/1991	80.00	0.000	80.000
449	RAYANE MIKAELA GONÇALVES DE LUCA	244149-7	0	25/01/1998	80.00	0.000	80.000
450	LAIZA MARIA RIBEIRO MARTINS	173226-3	0	04/09/1999	80.00	0.000	80.000

IBAM | Rio das Ostras/RJ - PM - Concurso Público 01/2019 | PAG: 12  
 2ª Listagem Final dos candidatos aprovados em ordem crescente de Classificação | 04/02/2020 - 13:33

Médio completo  
 001 - PROF.I - 30 HORAS  
 No. de vagas: 95

Class.	Nome do Candidato	No. Ins.	No. Filhos	Data Nascimento	Objetivas	Títulos	Total
451	JENIFFER CARVALHO DE OLIVEIRA	215355-0	0	28/04/1975	80.00	0.000	80.000
452	VIVIANE SILVA SOUSA COUTINHO	223587-1	1	23/12/1980	80.00	0.000	80.000
453	EDILENE LEAL VIEIRA	242340-9	0	14/07/1996	80.00	0.000	80.000
454	HELOISA SANTANA DA CONCEIÇÃO	251306-5	0	02/04/1979	80.00	0.000	80.000
455	DÂNDARA FRIA CESÁRIO	245213-6	0	18/03/1992	80.00	0.000	80.000
456	ALINE PEREIRA SEVERINO	231021-9	0	13/10/1998	80.00	0.000	80.000
457	ELIANA VENCESLAU DE SANTANA	205882-5	2	19/05/1976	80.00	0.000	80.000
458	JANINI CARDOSO DE SOUZA	240751-3	0	02/08/1994	80.00	0.000	80.000
459	ENILMA DE OLIVEIRA PAES LEME DECIMONI	247029-2	2	09/11/1980	77.00	3.000	80.000
460	FABIANA PORTO ALVES	50783-0	3	02/04/1978	80.00	0.000	80.000
461	BIANCA SILVA MAGALHÃES DE SOUZA	177953-4	1	24/02/1989	80.00	0.000	80.000
462	ANDRESSA DE OLIVEIRA COELHO	173431-6	0	06/12/1995	80.00	0.000	80.000
463	LIZIANE GOMES SOARES	237169-7	1	23/07/1981	76.00	4.000	80.000
464	INGRID DA SILVA PEREIRA FERREIRA	213580-6	0	04/07/1992	79.00	1.000	80.000
465	BEATRIZ PIRES RODRIGUES	221706-8	0	04/02/1998	80.00	0.000	80.000
466	SAMARA MOÇO AZEVEDO	265509-0	0	22/02/1993	80.00	0.000	80.000
467	CRISTIANE DE SOUSA BONETE	176485-6	0	24/04/1995	80.00	0.000	80.000
468	BRENDA DA MOTTA RANGEL	253529-9	0	18/05/1999	80.00	0.000	80.000
469	CLARA CALAINHO MÓSCA FERREIRA TAVARES	189361-7	0	23/01/2001	80.00	0.000	80.000
470	VIVIANE GOMES BATISTA	253888-0	0	19/12/1990	80.00	0.000	80.000
471	CAMILA DA SILVA CARDOSO SCHUMAKER	245917-7	1	22/01/1991	80.00	0.000	80.000
472	PÉTERSON CARDOSO PEREIRA	264203-2	0	30/11/1993	80.00	0.000	80.000
473	EDLAYNE GOMES DE SOUZA	192201-1	0	28/07/1995	80.00	0.000	80.000
474	JONATHAN TELES SANTOS	224175-0	0	29/10/1996	80.00	0.000	80.000
475	LUCIA MARIA GONÇALVES DE ANDRADE	252845-0	0	03/03/1997	80.00	0.000	80.000
476	CRISTIALY PITZER DA COSTA	230457-6	0	27/01/1998	80.00	0.000	80.000
477	REBECA DE SOUZA SILVA CAMPOS	205236-0	0	04/05/1999	80.00	0.000	80.000
478	VANESCA LOPES SANDES DE ASSIS	222481-8	0	08/12/1992	80.00	0.000	80.000
479	ROZINEIA DE MELO PEREIRA DOS SANTOS NASCIMENTO	258060-7	2	18/08/1976	80.00	0.000	80.000
480	CAROLINA BUARQUE GOMES DE OLIVEIRA	243972-3	0	17/05/1991	80.00	0.000	80.000
481	JOCILENE DE PAULA CONCEIÇÃO	243997-0	0	20/03/1982	80.00	0.000	80.000
482	JESSICA SORIANO DA SILVA	194229-0	1	13/01/1989	80.00	0.000	80.000
483	DAYANA PEREIRA FREITAS	256074-2	0	02/11/1990	80.00	0.000	80.000
484	THAMIRIS RAMOS VALENTE	243598-0	0	20/10/1992	80.00	0.000	80.000
485	LUIS ANTONIO GONÇALVES DA SILVA	237807-9	3	17/05/1970	80.00	0.000	80.000
486	VANESSA PINHEIRO RITO	255925-0	1	16/05/1988	80.00	0.000	80.000
487	ALINE DE OLIVEIRA ABRIL DOS SANTOS MACÊDO	224761-6	1	11/02/1983	80.00	0.000	80.000
488	FLAVIA SANTIAGO DE ALMEIDA COELHO	173675-3	0	24/02/1984	80.00	0.000	80.000
489	MAYARA APARECIDA MARTINS PONTES	234356-4	0	17/08/1992	80.00	0.000	80.000
490	THAMIRES BERNARDO REGIS	199115-7	0	01/08/1993	80.00	0.000	80.000
491	SHEILA MENDES SILVA	248618-4	2	11/06/1979	80.00	0.000	80.000

IBAM | Rio das Ostras/RJ - PM - Concurso Público 01/2019 | PAG: 13  
 2ª Listagem Final dos candidatos aprovados em ordem crescente de Classificação | 04/02/2020 - 13:33

Médio completo  
 001 - PROF.I - 30 HORAS  
 No. de vagas: 95

Class.	Nome do Candidato	No. Insc.	No. Filhos	Data Nascimento	Objetivas	Títulos	Total
492	CAMILA RIOS DE MENDONÇA	212196-9	2	08/01/1987	80.00	0.000	80.000
493	MARCOS PAULO LEITE TRINDADE	183356-0	0	18/04/1995	80.00	0.000	80.000
494	SANDRA MARINS DE OLIVEIRA	207532-5	2	20/09/1980	80.00	0.000	80.000
495	MARIANGELA DA COSTA MORAES	224682-5	1	05/10/1962	76.00	4.000	80.000
496	PATRICIA JOYCE DE SOUZA CAMPOS	202926-4	1	05/01/1983	80.00	0.000	80.000
497	SHEILA SILVA DE MENESÉS	222351-6	1	01/06/1972	77.00	3.000	80.000
498	EDILAINE ROCHA DA SILVA	225073-0	2	05/02/1977	77.00	3.000	80.000
499	SHELLA RANGEL MOÇO MENDONÇA	315381-9	1	12/10/1978	77.00	3.000	80.000
500	CARLIANE CUNHA DOS SANTOS	240078-9	0	22/08/1986	80.00	0.000	80.000
501	HELENA SEIXAS GAMEIRO	188204-4	2	04/01/1978	79.00	1.000	80.000
502	ALINE LEITE MAIA DA COSTA	204431-9	0	11/07/1982	80.00	0.000	80.000
503	MILLENA FREIRE DE SOUZA	182690-9	0	02/07/1996	80.00	0.000	80.000
504	ALEXIA BARCELOS FERREIRA	243832-3	0	23/02/2002	80.00	0.000	80.000
505	ETIELI NUNES SANTOS PEREIRA	234393-7	3	20/03/1982	80.00	0.000	80.000
506	KARINE DA SILVA LEITÃO CUNHA	255172-3	1	28/03/1995	80.00	0.000	80.000
507	LARISSA RISCADO AMARAL	244263-0	0	15/06/1995	76.00	4.000	80.000
508	CRISTIANA PEREIRA DE ALMEIDA SILVA	244826-1	1	10/02/1975	80.00	0.000	80.000
509	JAQUELINE SANTANA CRUZ	222894-5	0	20/08/1999	80.00	0.000	80.000
510	TATIANE MOREIRA SILVA	228810-8	0	04/07/1981	80.00	0.000	80.000
511	EDSON ABRAHÃO SANTOS DA SILVA	194167-6	2	12/11/1992	80.00	0.000	80.000
512	ERICA DELGADO DE LUNA	237316-0	2	03/11/1981	76.00	4.000	80.000
513	JANAINA SILVEIRA JARDIM REIS	212298-6	2	15/01/1979	77.00	3.000	80.000
514	ELLEM BARRETO DE OLIVEIRA	206733-3	0	16/06/1995	77.00	3.000	80.000
515	FERNANDA MANHAES DE SOUZA RODRIGUES	200303-1	1	07/03/1981	77.00	3.000	80.000
516	ALINE JÚLIO MACHADO	193099-7	1	03/12/1973	77.00	3.000	80.000
517	CARLA SANTANA LAGOA FORTUNA LIMA	233597-5	2	29/12/1967	76.00	4.000	80.000
518	SHIRLEI COUTINHO NASCIMENTO	197679-0	1	14/04/1987	76.00	4.000	80.000
519	BARBARA EDLEIDE ALVES DE ARAUJO	235551-5	0	23/12/1979	77.00	3.000	80.000
520	JANAINA ROSA DA SILVA	317142-4	1	31/10/1981	78.00	1.500	79.500
521	LUCIANA LOPES DE ABREU BANDEIRA	220512-5	3	05/05/1979	78.00	1.500	79.500
522	ALINE MEROLA LIMA	247780-2	2	02/07/1981	77.00	2.500	79.500
523	LEIDINEA REBOREDO DE CASTRO GONÇALVES	260746-6	1	08/03/1967	78.00	1.500	79.500
524	SILVIA LICURGO PIRES	243397-6	2	26/02/1970	78.00	1.500	79.500
525	DANIELA LOYOLA DOS SANTOS MENDONÇA	211806-0	1	19/08/1971	77.00	2.500	79.500
526	CRISTIANI ALVES DE ANDRADE	197016-7	2	19/02/1979	78.00	1.500	79.500
527	CLAUDIA MARIA VIEIRA MIGUEIS ROCHA	256707-6	2	15/06/1964	77.00	2.500	79.500
528	LIDIANE BARCELOS TOLEDO RIBEIRO	234456-1	1	25/01/1984	78.00	1.500	79.500
529	FERNANDA FALTZ LACK	313841-0	0	06/12/1990	78.00	1.500	79.500
530	ADRIANA QUEIROZ PIMENTEL RAMOS FERNANDES	210372-4	0	23/02/1989	78.00	1.500	79.500
531	KATIA CILENE OLIVEIRA DE ALMEIDA DA COSTA	192963-1	2	31/07/1968	77.00	2.500	79.500
532	MIRIAM TERESA SILVEIRA DE CARVALHO MARQUES	231525-5	2	01/04/1969	78.00	1.500	79.500

IBAM | Rio das Ostras/RJ - PM - Concurso Público 01/2019 | PAG: 14  
 2ª Listagem Final dos candidatos aprovados em ordem crescente de Classificação | 04/02/2020 - 13:33

Médio completo  
 001 - PROF.I - 30 HORAS  
 No. de vagas: 95

Class.	Nome do Candidato	No. Ins.	No. Filhos	Data Nascimento	Objetivas	Títulos	Total
533	MIZA CARVALHO DOS SANTOS	196176-7	0	16/01/1977	75.00	4.500	79.500
534	MARILEA VIEIRA DA SILVA	247904-1	3	12/09/1977	78.00	1.500	79.500
535	CAMILA AVELLAR DA ROCHA AZEVEDO	206524-0	0	14/04/1984	78.00	1.500	79.500
536	JULIANA MARCHON SCHUELER RANGEL	253029-2	0	02/02/1994	78.00	1.500	79.500
537	KARLLA PRYSCILLA GOMES NUNES	223408-9	0	18/03/1989	78.00	1.500	79.500
538	LUCIA DE FÁTIMA SOUZA NUNES	250063-6	0	08/04/1954	79.00	0.000	79.000
539	SUSANA DOS SANTOS CARVALHO	255523-1	3	17/03/1981	79.00	0.000	79.000
540	CAROLINE MARIANO DA SILVA SOUZA	177721-5	0	29/01/1996	79.00	0.000	79.000
541	BIANCA DE ARAÚJO RAMALHO	245923-5	0	17/03/1993	79.00	0.000	79.000
542	KELLY OLIVEIRA DA SILVA	252026-6	0	05/04/1990	79.00	0.000	79.000
543	STHEFANY PANISSET SOUZA	239359-6	0	05/09/2000	79.00	0.000	79.000
544	NATALIA MELLO VIEIRA	247776-4	0	25/05/1989	79.00	0.000	79.000
545	KEYLA MORAES DA SILVA	221489-1	0	25/02/1989	79.00	0.000	79.000
546	PATRICIA COUTINHO SILVA FERRAZ	172080-0	1	23/10/1982	79.00	0.000	79.000
547	JÉSSICA GUIMARÃES GONÇALVES	237477-7	0	14/03/1991	79.00	0.000	79.000
548	THAYNÁ LEMOS DA SILVA	192309-9	0	19/01/1996	79.00	0.000	79.000
549	MONICA BERNARDINO DE OLIVEIRA	256994-4	2	07/03/1974	79.00	0.000	79.000
550	JANE MONSERRAT FERREIRA SOARES	243082-6	3	25/07/1976	79.00	0.000	79.000
551	CAMILA FIDELIS FERREIRA	256673-6	0	02/03/1988	79.00	0.000	79.000
552	BRUNA DAUDT DE CASTRO	244153-5	1	25/03/1987	79.00	0.000	79.000
553	TATIANA DA SILVA BARCELOS DO NASCIMENTO	130439-5	3	02/09/1976	79.00	0.000	79.000
554	SILVANIA DE SOUZA ROSA	193937-3	2	11/07/1973	79.00	0.000	79.000
555	RAQUEL DA SILVA DO NASCIMENTO	254072-0	0	18/02/1980	79.00	0.000	79.000
556	RHAYLANE BATISTA DE OLIVEIRA	192296-5	0	15/04/1991	79.00	0.000	79.000
557	LÍDIA DE OLIVEIRA RODRIGUES	193241-0	2	17/02/1985	78.00	1.000	79.000
558	RENATA ARAÚJO TOMÉ DO REGO	247534-7	1	22/08/1977	76.00	3.000	79.000
559	POLIANA COUTO CRESPO	197390-4	2	03/02/1985	79.00	0.000	79.000
560	CINTIA MUZY BRITO	244444-9	1	18/04/1980	76.00	3.000	79.000
561	ANA APARECIDA DA SILVA AZEVEDO	262231-4	0	04/09/1993	79.00	0.000	79.000
562	PRISCILA FELIX BARBOSA FLORENCIO	314008-5	2	24/03/1981	79.00	0.000	79.000
563	CÁSSIA SOARES CARVALHO GOMES	181585-7	2	18/04/1982	79.00	0.000	79.000
564	YANKA DE OLIVEIRA SILVA	257588-3	0	18/04/1996	79.00	0.000	79.000
565	JULIANA ROCHA DE SOUSA	186429-2	0	27/01/1998	79.00	0.000	79.000
566	ADRIANA JAQUES DA LUZ SILVA LUZ	251936-3	2	03/05/1978	79.00	0.000	79.000
567	FABIA REGINA REGO	239092-7	1	30/06/1984	79.00	0.000	79.000
568	MONIQUE DA SILVA VENANCIO	176050-2	1	04/05/1988	79.00	0.000	79.000
569	CAMILA FREDERICO DUARTE	224074-3	0	27/03/1998	79.00	0.000	79.000
570	ALESIENE DOS SANTOS VON-HELD	259701-5	1	13/12/1977	79.00	0.000	79.000
571	IZABEL CRISTINA PONTES BASTOS PINHEIRO	254589-4	1	14/07/1981	79.00	0.000	79.000
572	MICHELLE CRISTINA MIRANDA PEDRO DO NASCIMENTO	260893-4	0	02/08/1990	79.00	0.000	79.000
573	ROBERTA RAMALHO VINUTO FIGUEIREDO	193562-9	0	20/05/1994	79.00	0.000	79.000



IBAM | Rio das Ostras/RJ - PM - Concurso Público 01/2019 | PAG: 15  
 2ª Listagem Final dos candidatos aprovados em ordem crescente de Classificação | 04/02/2020 - 13:33

Médio completo  
 001 - PROF.I - 30 HORAS  
 No. de vagas: 95

Class.	Nome do Candidato	No. Insc.	No. Filhos	Data Nascimento	Objetivas	Títulos	Total
574	VIVIANE DE OLIVEIRA DO NASCIMENTO	197609-2	1	21/07/1983	78.00	1.000	79.000
575	JANAINA VARGAS MACHADO	215561-2	0	12/11/1974	79.00	0.000	79.000
576	PATRICIA BEATRIZ VERDE MARTINEZ	199664-4	1	01/02/1975	79.00	0.000	79.000
577	JANE VITORIANO PEREIRA TAVARES DO NASCIMENTO	238788-3	2	04/07/1979	79.00	0.000	79.000
578	LUANE CERQUEIRA REIS DOS SANTOS	177175-2	0	14/06/1990	79.00	0.000	79.000
579	LOUISE FREITAS SANTOS	189052-7	0	22/04/1997	79.00	0.000	79.000
580	RAFAELA MOTA NASCIMENTO DE PAULA	240012-0	2	08/07/1983	79.00	0.000	79.000
581	LUANNA GABRIEL DE OLIVEIRA MENEZES	256952-1	1	21/03/1988	79.00	0.000	79.000
582	PRISCILA ELIAS DA SILVA COSTA	238279-9	0	19/07/1988	79.00	0.000	79.000
583	MARIA ALICE DA SILVA	206930-8	4	28/07/1969	79.00	0.000	79.000
584	ALINE LIMA DA SILVA	248059-3	1	21/03/1991	79.00	0.000	79.000
585	ROSANA LEITE SERPA	214282-0	1	15/11/1972	79.00	0.000	79.000
586	VALESKA SCHOUWATZ DE MACEDO MADUREIRA VALENÇA	222438-7	2	05/03/1989	79.00	0.000	79.000
587	LETÍCIA GABRIELLE BERNARDES DE SOUZA	196018-0	0	14/09/1994	79.00	0.000	79.000
588	RHUANNA VIEIRA DA SILVA	178387-1	0	16/04/1988	79.00	0.000	79.000
589	SIMONE RODRIGUES FALCÃO	248126-6	0	27/03/1990	75.00	4.000	79.000
590	GLAUCIARIA DE MELO SILVA	235114-3	3	08/11/1975	79.00	0.000	79.000
591	CIBELLE DA SILVA BAMBIRRA	257524-4	1	31/01/1983	76.00	3.000	79.000
592	ISABELLE CRISTINA MASCARENHAS PINHO	319036-1	2	24/10/1983	76.00	3.000	79.000
593	FELIPE BATISTA DIAS DE OLIVEIRA	50452-1	0	19/08/1981	75.00	4.000	79.000
594	ADELIANA LACERDA DE ANDRADE TURRINI	237869-8	0	15/05/1985	76.00	3.000	79.000
595	LUIZA VELASCO DA SILVA	175663-8	0	09/01/2002	79.00	0.000	79.000
596	JANAINA SILVA CAMILO DE SOUZA	214102-8	1	15/01/1983	79.00	0.000	79.000
597	ELAINE OLIVEIRA DA CRUZ MARTINS	182820-6	1	31/07/1974	79.00	0.000	79.000
598	GABRIELLA TENORIO HORA	190747-8	1	21/04/1998	79.00	0.000	79.000
599	ALINE DE SOUZA MACHADO	180568-4	1	29/11/1980	79.00	0.000	79.000
600	JULIANA AZEVEDO TRINDADE	215529-0	1	20/03/1984	79.00	0.000	79.000
601	JOYCE MAIA PEGADO	191920-2	0	02/11/1985	79.00	0.000	79.000
602	JÉSSICA SOUZA SIMÕES	234321-0	0	25/06/1994	79.00	0.000	79.000
603	JUAN CARLOS DE SOUZA LEITE	50422-0	0	04/01/1999	79.00	0.000	79.000
604	VALERIA BARROSO DA CRUZ CORDEIRO	216484-8	1	20/09/1971	79.00	0.000	79.000
605	GIRLANI CRISTINA SANTOS DA SILVA	181066-4	2	13/11/1980	79.00	0.000	79.000
606	JULIA ALBINA PEREIRA	256573-9	1	27/08/1984	79.00	0.000	79.000
607	GESYMARA DE SOUZA RODRIGUES	237081-6	0	30/12/1994	79.00	0.000	79.000
608	THAIS FERREIRA DOS SANTOS	260774-0	0	10/09/1999	79.00	0.000	79.000
609	ROSANA VILLAR DA SILVA CARNEIRO	200772-8	2	08/04/1981	78.00	1.000	79.000
610	ANA KATRINNE DA SILVA SALES	239795-8	0	27/08/1986	79.00	0.000	79.000
611	THAYNA FIGUERÓA DE CAMPOS FERREIRA	258692-5	0	04/01/1996	79.00	0.000	79.000
612	MAYCON VIEIRA DE FARIAS	185065-0	0	01/07/1988	79.00	0.000	79.000
613	MICHELI VIEIRA DE SOUZA	252310-0	0	26/01/1992	79.00	0.000	79.000
614	SYLMARA SANTOS CORRÊA MONTEIRO	240152-0	3	04/12/1988	75.00	4.000	79.000

IBAM | Rio das Ostras/RJ - PM - Concurso Público 01/2019 | PAG: 16  
 2ª Listagem Final dos candidatos aprovados em ordem crescente de Classificação | 04/02/2020 - 13:33

Médio completo  
 001 - PROF.I - 30 HORAS  
 No. de vagas: 95

Class.	Nome do Candidato	No. Insc.	No. Filhos	Data Nascimento	Objetivas	Títulos	Total
615	ALEXANDRE JOSÉ DA SILVA JUNIOR	258475-4	0	23/03/1998	79.00	0.000	79.000
616	DANIELA FERREIRA PEIXOTO PEDRA	196448-4	1	18/03/1989	78.00	1.000	79.000
617	LUCIANA VELASCO DE OLIVEIRA CARVALHO	171798-0	2	20/04/1971	76.00	3.000	79.000
618	FABIANA BARBOSA FERREIRA	50718-0	0	16/12/1983	75.00	4.000	79.000
619	RENATO BATISTA DA CONCEIÇÃO	247875-1	2	13/07/1989	73.00	6.000	79.000
620	KÉLLEN PONTES LIMA	255459-9	0	14/07/1992	79.00	0.000	79.000
621	PRISCILA DA COSTA DE OLIVEIRA	255906-4	0	20/02/1983	79.00	0.000	79.000
622	ADRIANA NASCIMENTO DA COSTA	224643-2	0	17/08/1981	78.00	1.000	79.000
623	PRISCILA DE VASCONCELOS LIMA DE SOUZA PEREIRA	232580-0	0	22/10/1981	76.00	3.000	79.000
624	BELIZE MELLO SILVA	236494-7	0	10/06/1980	79.00	0.000	79.000
625	Hélen Barcellos da Silva Martins	231235-1	0	25/07/1984	76.00	3.000	79.000
626	JOSÉ ALEXANDRE DA SILVA RAMOS	223537-0	2	13/06/1981	79.00	0.000	79.000
627	ELISÂNGELA DA CONCEIÇÃO SILVA	250008-7	2	04/02/1978	77.00	1.500	78.500
628	JHULIENNE BARBOZA RODRIGUES	245507-0	0	12/03/1993	77.00	1.500	78.500
629	ELISA MOTA DE MESQUITA VIEIRA	240018-0	3	22/09/1965	77.00	1.500	78.500
630	ELAINE CUNHA DE MENDONÇA	234020-8	2	03/07/1981	77.00	1.500	78.500
631	DALILA PINHEIRO AZEVEDO	50194-8	2	26/11/1982	76.00	2.500	78.500
632	MARIA DAS GRAÇAS BARROSO GARCIA	232889-2	2	30/07/1960	76.00	2.500	78.500
633	HILDELANE MARINHOS ROCHA	256384-2	2	26/04/1975	77.00	1.500	78.500
634	JORGE ANTONIO DA CUNHA LOPES	211952-8	1	27/05/1978	77.00	1.500	78.500
635	ELIEZER CARVALHO DE SOUZA	250650-1	0	25/04/1980	76.00	2.500	78.500
636	RENATA LIMA DOS SANTOS ADEGAS	247924-8	2	17/07/1980	77.00	1.500	78.500
637	LILIANE RODRIGUES MARTINS	204116-0	2	10/03/1981	77.00	1.500	78.500
638	FABIANA PIRES MARINHO DE OLIVEIRA	218189-9	2	16/09/1986	77.00	1.500	78.500
639	CARLA FRANCINE TALON CORDEIRO	192996-6	0	23/01/1994	77.00	1.500	78.500
640	DARLANE CRISTINA DOS SANTOS SILVEIRA	195387-3	2	15/11/1981	77.00	1.500	78.500
641	TAMIRES SCHOTTZ DE OLIVEIRA	245200-8	1	06/03/1988	77.00	1.500	78.500
642	DÉBORA DE ALMEIDA SILVA	130468-0	0	01/11/1992	76.00	2.500	78.500
643	MARIA JOSÉ FERREIRA DOS SANTOS	260897-4	1	09/02/1958	78.00	0.000	78.000
644	RENATA COSTA BASTOS	248940-0	2	02/01/1979	78.00	0.000	78.000
645	DANIEL MIRANDA DOS SANTOS PEREIRA	211216-4	1	23/06/1987	78.00	0.000	78.000
646	YNGRID MEDEIROS	314933-5	0	04/03/1996	78.00	0.000	78.000
647	ROSANGELA BRANDÃO RIBEIRO SALOMÉ	204927-7	2	19/12/1977	78.00	0.000	78.000
648	DARLANE SOUZA DOS SANTOS	233849-6	0	23/06/1987	78.00	0.000	78.000
649	CELSO DE AGUIAR COSTA JUNIOR	189418-3	0	05/02/1972	78.00	0.000	78.000
650	MIRIAM CARVALHO DE MELO PEREIRA	207303-6	1	29/08/1983	77.00	1.000	78.000
651	DANIELE VIEIRA SANTANA	259660-7	0	02/06/1997	77.00	1.000	78.000
652	NILZETE PECLY DA SILVA	185130-2	3	19/02/1967	78.00	0.000	78.000
653	DEBORA CARDOSO DE MORAIS	204143-5	0	19/05/1983	77.00	1.000	78.000
654	DESIELLY TAVARES VENTURA	242676-5	2	24/02/1988	78.00	0.000	78.000
655	LANNA RENATA FAGUNDES DE JESUS RIBEIRO	199744-5	1	28/10/1994	78.00	0.000	78.000

IBAM | Rio das Ostras/RJ - PM - Concurso Público 01/2019 | PAG: 17  
 2ª Listagem Final dos candidatos aprovados em ordem crescente de Classificação | 04/02/2020 - 13:33

Médio completo  
 001 - PROF.I - 30 HORAS  
 No. de vagas: 95

Class.	Nome do Candidato	No. Insc.	No. Filhos	Data Nascimento	Objetivas	Títulos	Total
656	ELIETE CARVALHO DE SOUZA GUEDES	318054-1	3	03/06/1976	77.00	1.000	78.000
657	TATIANE MARTINS BERBERT	230292-4	2	13/03/1983	78.00	0.000	78.000
658	VANESSA MARIA DOS SANTOS	212157-6	1	11/08/1991	78.00	0.000	78.000
659	RENATA RIBEIRO CARVALHO BARRETO	250504-3	1	20/12/1987	78.00	0.000	78.000
660	GABRIELA PUGA SEABRA RODRIGUES	232023-5	0	12/01/2001	78.00	0.000	78.000
661	DEBORA DE OLIVEIRA MOREIRA	251833-6	0	01/03/1990	78.00	0.000	78.000
662	MORGANA CASTRO GOMES	196258-8	0	25/02/1992	78.00	0.000	78.000
663	JACQUELINE LIMA SILVA	197454-9	0	05/03/1992	78.00	0.000	78.000
664	ISABELA CAMPOS DE SOUZA	248574-6	0	11/11/1992	78.00	0.000	78.000
665	LILIANE VIEIRA BARBOSA MARINS	50885-3	1	13/01/1987	78.00	0.000	78.000
666	SARAH MACEDO ZÓZIMO DA SILVA	261752-0	0	23/12/1995	78.00	0.000	78.000
667	GIRLAINE FERREIRA FABRÍCIO	193077-0	0	28/01/1986	78.00	0.000	78.000
668	NÚBIA RODRIGUES DE OLIVEIRA SOUZA	174775-7	1	01/06/1988	78.00	0.000	78.000
669	ISABELA ALEXANDRE FERNANDES	130420-7	0	02/01/1994	78.00	0.000	78.000
670	TAMIREZ MATIAS MOREIRA FERNANDES	253895-8	0	25/09/1990	78.00	0.000	78.000
671	JÉSSICA GOMES DA SILVA	50539-0	0	19/09/1991	78.00	0.000	78.000
672	HELENA RAMOS DE CARVALHO ROSA	239788-0	0	21/12/1993	78.00	0.000	78.000
673	ELAINE NUNES DA SILVA SANT'ANA	227734-0	1	07/10/1986	78.00	0.000	78.000
674	GRACIELE CLASS MIGUEL	222520-6	0	26/10/1987	77.00	1.000	78.000
675	GABRIELLE DA MOTTA PESSÕA	50968-0	2	27/12/1979	78.00	0.000	78.000
676	MÔNICA DA CUNHA GUSSEN	249497-1	0	30/12/1968	75.00	3.000	78.000
677	EMILY XAVIER CARDOZO GUESSE	225410-0	0	17/08/1981	78.00	0.000	78.000
678	JORGE SANTOS DE SOUZA	194500-6	0	28/09/1969	78.00	0.000	78.000
679	JOSIANE MOREIRA DE MELO MACÉDO	223666-2	1	01/07/1978	78.00	0.000	78.000
680	ELBA CRISTINA GARCIA BASTOS DO NASCIMENTO	250292-5	1	12/12/1993	77.00	1.000	78.000
681	ANDRÉA ROSA DULINO DA SILVA	233754-7	0	06/04/1987	77.00	1.000	78.000
682	DANIELE RODRIGUES FERREIRA	226113-4	0	25/02/1977	78.00	0.000	78.000
683	DAIANE MIRANDA DAFLOM RIBEIRO	50356-8	1	15/03/1980	78.00	0.000	78.000
684	JULIANA PACHECO BERLING	175427-0	2	11/06/1989	78.00	0.000	78.000
685	FERNANDA MEDEIROS DA SILVA RAMOS	236974-7	1	18/08/1980	75.00	3.000	78.000
686	LÍDIA MENEZES PESSANHA	50223-5	0	10/06/1981	78.00	0.000	78.000
687	CARLA TEREZA LOPES MIRANDELA DE ANDRADE	254421-8	2	27/10/1968	78.00	0.000	78.000
688	EMANUELLY GENUINCO GOMES	50376-2	1	10/01/1984	78.00	0.000	78.000
689	ELISÂNGELA MACHADO PAES DA BARRA	244946-5	1	25/12/1971	78.00	0.000	78.000
690	JAQUELINE ALVES DO NASCIMENTO BRAGA	50313-4	1	14/10/1989	78.00	0.000	78.000
691	PAULA MARTINS DA SILVA DEGLI ESPOSTI	189305-8	2	14/06/1995	78.00	0.000	78.000
692	ADLER FRANCO DE ANDRADE	255507-5	0	01/02/1998	78.00	0.000	78.000
693	JEANE DA COSTA PINHEIRO MONTECHIARI	245381-0	2	07/11/1979	78.00	0.000	78.000
694	AGATHA CHRISTIE BAPTISTA TAVARES TEIXEIRA	50976-0	2	15/06/1986	78.00	0.000	78.000
695	ANA PAULA CORREIA DAVID	193215-6	0	22/08/1989	78.00	0.000	78.000
696	DEISE MERI DE OLIVEIRA BIANCARDINE	221084-2	2	01/04/1976	78.00	0.000	78.000

IBAM | Rio das Ostras/RJ - PM - Concurso Público 01/2019 | PAG: 18  
 2ª Listagem Final dos candidatos aprovados em ordem crescente de Classificação | 04/02/2020 - 13:33

Médio completo  
 001 - PROF.I - 30 HORAS  
 No. de vagas: 95

Class.	Nome do Candidato	No. Insc.	No. Filhos	Data Nascimento	Objetivas	Títulos	Total
697	ANDREA DO NASCIMENTO GIMENES	224044-9	2	09/04/1976	78.00	0.000	78.000
698	RENATA FIGUEIREDO DO CARMO DA 09778835748	184108-1	3	17/02/1979	78.00	0.000	78.000
699	DULCE GONÇALVES AMADO RIBEIRO	232403-8	1	13/12/1982	78.00	0.000	78.000
700	ANNA LÚCIA SANTANA DA SILVA MOREIRA	194047-2	1	18/08/1983	78.00	0.000	78.000
701	ANA CLAUDIA DOS REIS VITAL	220235-0	1	07/02/1984	78.00	0.000	78.000
702	MONALIZA PAIVA BATISTA DUARTE	233434-9	1	21/10/1989	78.00	0.000	78.000
703	KÍCILA CARDOSO FERREIRA DE OLIVEIRA	213398-0	0	12/01/1994	78.00	0.000	78.000
704	REBECA DE REZENDES LEVATE FARIA	230897-8	0	21/01/1989	78.00	0.000	78.000
705	MONIQUE DE SILLIS COELHO	196087-8	0	09/07/1990	78.00	0.000	78.000
706	PATRICIA FERNANDA DIAS LINO	241805-6	0	05/09/1983	78.00	0.000	78.000
707	CLARICE DO NASCIMENTO FREITAS VIANA	130519-6	1	11/06/1985	78.00	0.000	78.000
708	BIANCA SANTOS DA SILVA LOPES	190398-0	0	14/11/1985	78.00	0.000	78.000
709	ISABELA CRISTINA VAZ DA SILVA MAXIMINO	256969-0	0	12/06/1990	78.00	0.000	78.000
710	KAMILA TINOÇO DE BARCELOS DA SILVA	238175-1	0	24/06/1991	78.00	0.000	78.000
711	TATIANA DE SOUSA MAMORÉ	244414-4	1	09/01/1975	78.00	0.000	78.000
712	ANA PAULA RODRIGUES MARQUES	228781-8	2	16/05/1976	78.00	0.000	78.000
713	ALESSANDRA DE SOUZA	221751-9	2	25/07/1970	78.00	0.000	78.000
714	LILIAN SOUZA CUNHA MOTA	243493-3	1	20/09/1978	78.00	0.000	78.000
715	PATRICK DOS SANTOS MOREIRA	249362-0	0	13/04/1995	78.00	0.000	78.000
716	LAIS COUTINHO BARBOSA JARDIM	238058-8	0	08/08/2002	78.00	0.000	78.000
717	GLEICIANE PEREIRA PINHEIRO	189482-0	0	03/01/1991	78.00	0.000	78.000
718	EUNICE OLIVEIRA DE SOUZA SOARES	190971-7	2	12/08/1992	78.00	0.000	78.000
719	TATIANA MOREIRA DE SANT ANA SALES	193269-7	2	06/04/1981	78.00	0.000	78.000
720	MARCELLE ANTUNES FERREIRA RODRIGUES	254696-0	0	23/02/1984	75.00	3.000	78.000
721	DANIELLE DE SOUZA VERCIANI	224603-0	0	30/12/1989	78.00	0.000	78.000
722	ELOÁ DE SOUZA RESENDE	216449-5	0	25/01/1990	78.00	0.000	78.000
723	JÉSSICA MACENO COSTA DA ROCHA	313850-8	2	11/07/1993	78.00	0.000	78.000
724	ADRIANA DE OLIVEIRA NOVAIS GARCIA	245913-7	2	16/06/1976	75.00	3.000	78.000
725	MÁRCIA TEREZA VENANCIO	235333-4	3	30/11/1964	74.00	4.000	78.000
726	SONIA PORTELA	246008-0	2	17/01/1952	76.00	1.500	77.500
727	MAGNA DOS SANTOS CHAVES PIRES	239757-5	2	16/06/1974	76.00	1.500	77.500
728	KÉREN DA SILVA OLIVEIRA	171185-2	2	13/10/1983	76.00	1.500	77.500
729	PAOLA DE OLIVEIRA LEAL FERREIRA	227248-2	0	13/04/1989	76.00	1.500	77.500
730	ROBERTA CRISTINE DE ANDRADE PASSOS	241482-2	0	24/01/1991	76.00	1.500	77.500
731	TATIANE DA ROCHA PINHEIRO DE SOUZA	191395-6	0	29/09/1984	76.00	1.500	77.500
732	LUCIANA MOURA SANTIAGO	180880-2	0	24/11/1988	76.00	1.500	77.500
733	ROSILÉA ALMEIDA ANTUNES DA SILVA	209618-9	1	08/06/1970	76.00	1.500	77.500
734	JEANE FELIX DA SILVA	254884-6	0	20/10/1977	76.00	1.500	77.500
735	RAYSA SOARES MOI	211606-5	0	30/11/1997	76.00	1.500	77.500
736	MARIA APARECIDA DA SILVA RAIMUNDO DUTRA FILHA	233945-3	3	03/12/1972	76.00	1.500	77.500
737	ROSELI BATISTA DE ARAUJO FERREIRA	252163-6	1	12/02/1970	76.00	1.500	77.500

IBAM | Rio das Ostras/RJ - PM - Concurso Público 01/2019 | PAG: 19  
 2ª Listagem Final dos candidatos aprovados em ordem crescente de Classificação | 04/02/2020 - 13:33

Médio completo  
 001 - PROF.I - 30 HORAS  
 No. de vagas: 95

Class.	Nome do Candidato	No. Insc.	No. Filhos	Data Nascimento	Objetivas	Títulos	Total
738	RAQUEL DAMASCENO DOS SANTOS	256606-9	3	25/01/1980	76.00	1.500	77.500
739	LUANA PEIXOTO ROSA	184919-8	0	27/04/1991	76.00	1.500	77.500
740	CRISTINA DA SILVA FERREIRA PIRES	191917-4	0	18/06/1971	75.00	2.500	77.500
741	JACQUELINE RIBEIRO DE SOUZA SANT ANA DE OLIVEIRA	176174-6	2	16/02/1972	76.00	1.500	77.500
742	TATIANE DA COSTA ALBUQUERQUE	211139-3	0	16/09/1981	75.00	2.500	77.500
743	MARCELA SENNA CEARÁ	186707-8	1	20/12/1984	76.00	1.500	77.500
744	ZELIA CRISTINA BARROS DA SILVA PADILHA	228878-7	1	14/12/1975	76.00	1.500	77.500
745	CAMILA DOS SANTOS	242324-2	0	07/09/1989	75.00	2.500	77.500
746	SOLANGE CLAUDIA ARAUJO BRINCO	237983-1	1	20/06/1974	75.00	2.500	77.500
747	ELIZANGELA MONTEIRO CORREA NUNES	230673-7	1	13/10/1990	75.00	2.500	77.500
748	DANIELE LUDOGERIO DA SILVA MAXIMIANO	185301-2	0	29/12/1983	75.00	2.500	77.500
749	DENISE TERRA GUIMARÃES VALENZUELA	200699-7	3	27/11/1959	77.00	0.000	77.000
750	EUNICE MARIA DIAS DE OLIVEIRA	175758-7	3	29/09/1958	74.00	3.000	77.000
751	JULIA FORTES DOS SANTOS	255551-6	0	08/11/1988	77.00	0.000	77.000
752	NAYANA ROSA DE MORAES	183071-5	0	06/02/1997	77.00	0.000	77.000
753	ANDRESSA ROCHA FARIA	252136-1	1	28/11/1985	77.00	0.000	77.000
754	KAROLINI CARVALHO DE AZEVEDO	261552-6	0	01/04/1991	77.00	0.000	77.000
755	CLAUDIA REGINA GOMES NEVES	238963-1	0	31/08/1972	77.00	0.000	77.000
756	PRISCILA MARIA DE FREITAS	225187-5	1	08/07/1988	77.00	0.000	77.000
757	MAYARA FELICIO CASAGRANDE	171450-0	0	01/03/2000	77.00	0.000	77.000
758	ELIANE VIEIRA BARRETO	228210-4	2	30/06/1965	77.00	0.000	77.000
759	ROSANGELA CLAUDIA SARTORI	237040-3	2	02/05/1974	77.00	0.000	77.000
760	WESLEY MIRANDA PINHEIRO	201886-0	1	22/05/1979	76.00	1.000	77.000
761	LUCIANE DE FREITAS	238470-3	2	03/09/1981	77.00	0.000	77.000
762	MARA DALILA CAMPOS NOGUEIRA	230808-4	1	29/11/1975	77.00	0.000	77.000
763	ANDREIA MARIA PEREIRA PIRES DA SILVA	249165-5	2	28/11/1977	77.00	0.000	77.000
764	JESSICA QUETO DE SOUZA PINTO	171237-9	0	17/07/1987	77.00	0.000	77.000
765	ADRIENE MARTINS SAMPAIO DE VASCONCELOS DIAS	187790-8	1	20/08/1996	77.00	0.000	77.000
766	RENATA PEREIRA NUNES	204049-8	2	26/06/1979	77.00	0.000	77.000
767	DANIELE RAFAELE AMBROSIO DA SILVA	208302-2	0	23/07/1991	77.00	0.000	77.000
768	MOEMA SANTOS OLIVEIRA DA SILVA	197908-4	3	13/05/1991	77.00	0.000	77.000
769	DANIELE FERNANDES FONSECA	175729-2	3	02/01/1978	77.00	0.000	77.000
770	CARLA DE FÁTIMA COUTO CAMPOS	317091-8	1	06/08/1968	77.00	0.000	77.000
771	ANTONIELLE BERNARDINO MARCELINO	186857-6	0	19/04/1988	77.00	0.000	77.000
772	ALINE FERREIRA TEIXEIRA	245275-5	1	26/03/1989	77.00	0.000	77.000
773	NATHANE PINHEIRO NOGUEIRA SANTOS	224617-8	1	25/08/1989	77.00	0.000	77.000
774	SARA DAS NEVES RITA DOS SANTOS	254912-6	0	12/02/1998	77.00	0.000	77.000
775	BRUNA MARIA NASCIMENTO SILVA	246409-9	0	12/02/2001	77.00	0.000	77.000
776	ALINE FERNANDES DOS SANTOS SOUZA	256473-1	1	27/01/1979	77.00	0.000	77.000
777	RAYZA FARIA DE SOUZA	259966-9	0	28/01/1990	77.00	0.000	77.000
778	BIANCA RODRIGUES DA COSTA	197343-3	0	16/02/1990	76.00	1.000	77.000

IBAM | Rio das Ostras/RJ - PM - Concurso Público 01/2019 | PAG: 20  
 2ª Listagem Final dos candidatos aprovados em ordem crescente de Classificação | 04/02/2020 - 13:33

Médio completo  
 001 - PROF.I - 30 HORAS  
 No. de vagas: 95

Class.	Nome do Candidato	No. Insc.	No. Filhos	Data Nascimento	Objetivas	Títulos	Total
779	CRISTIANE DOS SANTOS LIMA	198806-3	2	27/10/1972	77.00	0.000	77.000
780	JOANA DE FREITAS TAVARES CAMPISTA DUTRA	251850-2	0	06/09/1981	77.00	0.000	77.000
781	LIVIA APARECIDA DE VASCONCELLOS FERREIRA	233240-2	2	10/05/1984	77.00	0.000	77.000
782	ALINE RODRIGUES PEREIRA	199009-1	0	13/04/1994	77.00	0.000	77.000
783	MOISÉS DA SILVA SANTOS	234770-0	2	02/09/1967	77.00	0.000	77.000
784	AMANDA PORTO KLEM E SILVA SANT ANNA	241858-7	0	21/12/1992	77.00	0.000	77.000
785	DANIELLE PAMPOLHA ROVERÉ	175486-0	1	10/02/1980	77.00	0.000	77.000
786	ROSILANE DOS SANTOS DANTAS	264135-0	1	18/07/1981	77.00	0.000	77.000
787	RENATA OLIVEIRA DE AREDES	194753-1	1	17/12/1980	76.00	1.000	77.000
788	ANA PAULA DE JESUS FERREIRA	236949-2	0	17/09/1994	77.00	0.000	77.000
789	VANESSA DIAS DE SOUZA	130578-5	0	23/03/1983	77.00	0.000	77.000
790	MARSELLE ABICALIL SANTOS OLIVEIRA	184655-9	0	07/06/1986	73.00	4.000	77.000
791	DEISE MARCELO OLIVEIRA	50119-0	4	26/04/1974	77.00	0.000	77.000
792	LUIZ FERNANDO SOUZA SANTIAGO JUNIOR	178060-3	1	16/12/1994	77.00	0.000	77.000
793	LETÍCIA COELHO COSTA	235490-0	0	27/09/1987	77.00	0.000	77.000
794	TALITA CRISTINA BUY COUTO AGUIAR	208776-9	0	06/03/2000	77.00	0.000	77.000
795	ROSA HELENA RAMOS KFURI	235224-9	2	12/08/1986	77.00	0.000	77.000
796	ANA MARIA PERES MARTINS	238428-2	2	25/02/1977	77.00	0.000	77.000
797	JULIANA DIAS PACHECO	196261-6	1	17/07/1990	77.00	0.000	77.000
798	BERLANGEM DOS SANTOS DA MOTA GONÇALVES	187801-1	2	05/05/1991	77.00	0.000	77.000
799	KISSILA VIRGILIO GOMES	177743-1	0	10/12/1995	77.00	0.000	77.000
800	AMANDA SILVA DE ALMEIDA	190859-3	0	10/01/1997	77.00	0.000	77.000
801	BIANCA DOS SANTOS SILVA VELOSO	228844-2	0	18/09/1987	76.00	1.000	77.000
802	ÉVILE CORRÊA DA SILVA	257568-7	0	18/07/1989	77.00	0.000	77.000
803	JOYCE DE OLIVEIRA GRAIN	192827-1	0	13/06/1996	77.00	0.000	77.000
804	TAINÁ GONÇALVES DA CUNHA	238509-0	0	15/06/1998	77.00	0.000	77.000
805	NATHÁLIA SABINO	232071-6	0	04/02/2000	77.00	0.000	77.000
806	ANA BEATRIZ SIQUEIRA RANGEL	242616-6	0	28/12/1984	77.00	0.000	77.000
807	LUCILENE ALVES DOS SANTOS	192803-5	0	01/01/1986	76.00	1.000	77.000
808	MARIA DE FATIMA DE BRITO PEDRO	226840-0	2	17/04/1980	77.00	0.000	77.000
809	LÍBIA RODRIGUES ROCHA	235442-0	1	26/04/1986	77.00	0.000	77.000
810	JULIANNE PACHECO ARRAIOL	250625-7	0	01/12/1989	77.00	0.000	77.000
811	SCARLAT SANTANA JUVENCIO	233566-0	0	10/01/1992	77.00	0.000	77.000
812	THAÍS COUTINHO MARTINS	234004-1	2	27/06/1995	77.00	0.000	77.000
813	IZABELA LOUZADA PIEDADE	175286-5	0	18/06/1998	77.00	0.000	77.000
814	MARIA DAS NEVES RIBEIRO FERNANDES ARAÚJO	222786-0	2	29/08/1969	77.00	0.000	77.000
815	MARCIA DORA BATISTA DA VEIGA AZAMOR	177901-3	2	15/12/1970	77.00	0.000	77.000
816	UELLEM CRISTINA DE CARVALHO BILRO	193710-2	2	07/12/1978	77.00	0.000	77.000
817	LUCIENE MACHADO DE OLIVEIRA COSTA	252068-9	1	09/06/1983	77.00	0.000	77.000
818	MARINEIA SARDINHA DE OLIVEIRA LOPES	218245-3	1	15/08/1994	77.00	0.000	77.000
819	JUMA PORTO BENEVENUTO	241921-0	2	05/08/1995	77.00	0.000	77.000

IBAM | Rio das Ostras/RJ - PM - Concurso Público 01/2019 | PAG: 21  
 2ª Listagem Final dos candidatos aprovados em ordem crescente de Classificação | 04/02/2020 - 13:33

Médio completo  
 001 - PROF.I - 30 HORAS  
 No. de vagas: 95

Class.	Nome do Candidato	No. Insc.	No. Filhos	Data Nascimento	Objetivas	Títulos	Total
820	LILIANE GRUGEL MIRANDA	202806-0	0	09/06/1999	77.00	0.000	77.000
821	LÚCIA ALVES GUIRRA	222631-1	1	27/07/1965	77.00	0.000	77.000
822	ISABEL RAMOS DE OLIVEIRA	236915-8	0	20/11/1978	77.00	0.000	77.000
823	ALESSANDRA VIEIRA ROSA MEDEIROS DOS SANTOS	207919-8	2	25/08/1980	77.00	0.000	77.000
824	BRUNA CELINA DE CARVALHO MARTINS	50293-6	2	11/07/1989	77.00	0.000	77.000
825	ELIANE PERES ALCANTARA	262295-3	3	07/02/1966	74.00	3.000	77.000
826	FERNANDA MARINHO SANTOS SOARES	187470-0	0	13/09/1990	77.00	0.000	77.000
827	PAULO VINICIUS DA SILVA SOUZA	227110-0	1	28/10/1989	77.00	0.000	77.000
828	ELZA RIBEIRO CARVALHO	253173-0	3	29/06/1961	77.00	0.000	77.000
829	DANIELA MELO DE ARAUJO MILLER	50632-0	2	05/08/1977	77.00	0.000	77.000
830	TATIANA DAS CHAGAS COTRIM	253738-1	2	22/06/1978	77.00	0.000	77.000
831	JENIFER CRISTINA DOS REIS OLIVEIRA	251815-0	0	06/01/1987	77.00	0.000	77.000
832	CAMILA DE SOUZA SILVA FERREIRA	194424-5	1	06/06/1989	77.00	0.000	77.000
833	JANAYNA APARECIDA DE AMORIM BRAZ	254145-2	1	09/10/1985	74.00	3.000	77.000
834	FRANCISCO NACÉLIO TEIXEIRA DE ALENCAR	244530-8	2	26/04/1977	77.00	0.000	77.000
835	LAYLA DE CARVALHO MESSIAS ALVES	193020-0	1	26/06/1980	77.00	0.000	77.000
836	JOMARIA DE ALMEIDA	226654-3	1	10/07/1981	77.00	0.000	77.000
837	MATILDE MOREIRA TRINDADE	205515-6	2	14/03/1972	73.00	4.000	77.000
838	ELIETE SILVA GOMES MARTINS	260639-0	1	20/05/1974	74.00	3.000	77.000
839	LETÍCIA DAS NEVES SILVA DE MELLO	50442-4	1	28/09/1988	74.00	3.000	77.000
840	ROSE LUCIA BRAZ RANGEL	233128-9	2	08/07/1971	73.00	4.000	77.000
841	SIMONE CRISTINA DE OLIVEIRA TEIXEIRA	261011-7	1	19/02/1974	77.00	0.000	77.000
842	ALESSA SIQUEIRA DE GARCIA	199462-0	0	24/09/1994	77.00	0.000	77.000
843	MARCELA AUGUSTO LEMOS	247343-0	1	28/07/1985	77.00	0.000	77.000
844	VINICIUS MAZZONETTO	246872-5	1	06/08/1984	76.00	1.000	77.000
845	MARÇIA ASSUMPCÃO RODRIGUES MADEIRA	182927-3	1	30/11/1968	77.00	0.000	77.000
846	PATRICIA RIBEIRO DE MELLO	204204-0	1	18/02/1981	77.00	0.000	77.000
847	ÉRICA BRAGA DUARTE	216489-8	0	02/07/1997	77.00	0.000	77.000
848	ANA LUÍSA SORIANO MIRANDA	237303-2	0	04/12/2003	77.00	0.000	77.000
849	HELMA HENRIQUES GOMES	253002-6	2	27/03/1961	77.00	0.000	77.000
850	VANESSA SILVA CORDEIRO CAMARGO	237016-9	2	07/01/1994	77.00	0.000	77.000
851	PRISCILA GARCIA VIANA	176693-9	2	14/05/1979	73.00	4.000	77.000
852	VANIA VIANA DA SILVA RAMOS	190946-2	2	30/07/1983	73.00	4.000	77.000
853	LUCIANE FERRO DA SILVA	246973-2	2	19/10/1979	74.00	3.000	77.000
854	ISABELA SILVA MOLENDIA MELETTI	178137-6	1	29/03/1977	77.00	0.000	77.000
855	SUELI ODETE ALVES DA SILVA ROCHA	211028-8	3	01/07/1954	75.00	1.500	76.500
856	VIVIAN RIBEIRO DE OLIVEIRA	249907-4	2	20/07/1975	75.00	1.500	76.500
857	ISABELLA MAIA DO COUTO	261458-9	0	19/07/1991	75.00	1.500	76.500
858	GABRIEL SANTOS DA SILVA	181242-2	0	06/11/1991	75.00	1.500	76.500
859	LUCIANA SILVA SOUZA AZEVEDO	254661-5	0	29/08/1980	75.00	1.500	76.500
860	LILIAN SOUZA DE OLIVEIRA	178131-6	2	18/10/1966	75.00	1.500	76.500

IBAM | Rio das Ostras/RJ - PM - Concurso Público 01/2019 | PAG: 22  
 2ª Listagem Final dos candidatos aprovados em ordem crescente de Classificação | 04/02/2020 - 13:33

Médio completo  
 001 - PROF.I - 30 HORAS  
 No. de vagas: 95

Class.	Nome do Candidato	No. Insc.	No. Filhos	Data Nascimento	Objetivas	Títulos	Total
861	PÂMELLA DOS SANTOS NUNES CARDOSO	221855-6	1	21/07/1989	75.00	1.500	76.500
862	VANIA CRISTINA DE OLIVEIRA SCHUENCK	186544-6	3	14/02/1963	74.00	2.500	76.500
863	FABIANA DE OLIVEIRA FERNANDES	263322-0	2	10/10/1977	75.00	1.500	76.500
864	REGILANE FERREIRA DE ANDRADE	207282-4	1	17/08/1973	75.00	1.500	76.500
865	JUSSIARA GONÇALVES PORTO DO ROSARIO	186334-3	2	06/12/1977	75.00	1.500	76.500
866	GENILVA PEREIRA PEIXOTO CAMPOS	261696-6	1	06/04/1985	75.00	1.500	76.500
867	ANA PAULA OLIVEIRA BRANDÃO ALMEIDA	256080-0	2	31/12/1978	74.00	2.500	76.500
868	CRISTIANE REZENDE DA SILVA	261305-0	1	24/05/1984	74.00	2.500	76.500
869	RACHEL LANDON DE OLIVEIRA	252800-8	1	27/02/1971	74.00	2.500	76.500
870	ROGERIO PECANHA DE MENEZES	263196-2	0	29/04/1982	74.00	2.500	76.500
871	SARAH CORDEIRO RAMOS	222868-0	1	12/11/1975	74.00	2.500	76.500
872	FABIO PEREIRA	243986-1	0	14/05/1976	74.00	2.500	76.500
873	LUCILENE DA SILVA DOS SANTOS DE AZEVEDO	238807-5	1	12/03/1969	74.00	2.500	76.500
874	EDIR LUCINDO	192627-7	1	20/10/1957	73.00	3.000	76.000
875	VIRGINIA DE OLIVEIRA CHAGAS	226600-2	1	02/05/1954	76.00	0.000	76.000
876	PAOLA OLIVEIRA RIBEIRO BORGES	247561-1	0	05/01/1995	76.00	0.000	76.000
877	ANGÉLICA DE OLIVEIRA MACHADO DE SOUZA	262603-9	1	25/12/1977	76.00	0.000	76.000
878	ROSÂNGELA DA SILVA ANDRADE	247323-4	3	09/02/1975	76.00	0.000	76.000
879	JESSICA RENATA MATOS OLIVEIRA DIAS FERREIRA	50306-1	2	26/05/1993	76.00	0.000	76.000
880	ERICA APARECIDA DE ASSUMPTÃO SOARES	50326-6	4	09/07/1980	76.00	0.000	76.000
881	GISELE CARVALHO DIAS BEZERRA DA SILVA	50086-0	2	29/04/1982	76.00	0.000	76.000
882	MARIA EDUARDA RIBEIRO GALDINO	193607-7	0	08/02/2000	76.00	0.000	76.000
883	LENI FABRÍCIO FERREIRA	252229-0	0	02/08/1969	76.00	0.000	76.000
884	EMILY VIEIRA BOTELHO DE FREITAS	202563-8	0	15/05/1992	76.00	0.000	76.000
885	MARTA ARAUJO RAMOS COUTINHO	175034-0	2	01/06/1976	76.00	0.000	76.000
886	CYNTHIA MARIA DA SILVA BOTELHO	237701-1	2	06/10/1977	76.00	0.000	76.000
887	KEILA ELIAS SILVA	177214-0	0	15/04/1982	76.00	0.000	76.000
888	VIVIANE MARIA LOBATO MACHADO	229599-8	0	14/01/1984	76.00	0.000	76.000
889	PRISCILA AZEVEDO DOS SANTOS	213430-8	2	29/02/1984	76.00	0.000	76.000
890	RAQUEL ALVES DE LIMA	225299-0	0	22/02/1995	76.00	0.000	76.000
891	DAYANA RAMOS DAS FLÔRES DE ALMEIDA	193796-8	0	28/10/1986	76.00	0.000	76.000
892	SABRINA DA SILVA PINTO	191559-8	0	29/08/1999	76.00	0.000	76.000
893	THAYNARA CARVALHO MUNIZ	248084-8	0	23/01/2002	76.00	0.000	76.000
894	IZABEL BERNADETE DA SILVA TAVARES	193611-5	1	26/07/1981	76.00	0.000	76.000
895	CRISTIANA DE SOUZA AMORIM CEZAR	204731-0	0	08/05/1983	76.00	0.000	76.000
896	GIOVANA CORRÊA MACIEL	240516-6	1	18/04/1990	76.00	0.000	76.000
897	ESTEFÂNIA BANDEIRA FURTADO	229125-1	0	12/04/1994	76.00	0.000	76.000
898	LARISSA DA SILVA BAPTISTA	205518-6	0	11/06/1996	76.00	0.000	76.000
899	SARAH OLIVEIRA DE MEDEIROS	173428-8	0	09/10/1999	76.00	0.000	76.000
900	MARCELO TAVARES MONTOVANI	230073-3	2	06/05/1973	76.00	0.000	76.000
901	BRUNA CÂNDIDA DA SILVA	184716-3	2	04/04/1983	76.00	0.000	76.000



IBAM | Rio das Ostras/RJ - PM - Concurso Público 01/2019 | PAG: 23  
 2ª Listagem Final dos candidatos aprovados em ordem crescente de Classificação | 04/02/2020 - 13:33

Médio completo  
 001 - PROF.I - 30 HORAS  
 No. de vagas: 95

Class.	Nome do Candidato	No. Insc.	No. Filhos	Data Nascimento	Objetivas	Títulos	Total
902	CLAIRE RODRIGUES DOS SANTOS	198045-8	0	28/12/1988	76.00	0.000	76.000
903	KAMILLA MACIEL DE MEDEIROS DE LIMA	197357-1	3	23/05/1989	76.00	0.000	76.000
904	CARINE RODRIGUES DE CHAVES	195108-3	0	08/11/1991	76.00	0.000	76.000
905	VANESSA DE OLIVEIRA FONTINELES	237372-0	0	30/06/1994	76.00	0.000	76.000
906	VANESSA RANGEL DE OLIVEIRA	262213-8	0	14/08/1996	76.00	0.000	76.000
907	LUCIANA DE SOUZA DA SILVA SIQUEIRA	181344-0	2	12/09/1972	76.00	0.000	76.000
908	MARLIANE DOS ANJOS PINTO	180669-1	2	30/01/1974	76.00	0.000	76.000
909	TAMIRES OLIVEIRA PESSOA	184991-3	0	03/07/1995	76.00	0.000	76.000
910	THAISSA MARIA SILVA VILA NOVA PINTO	195868-3	0	20/10/1999	76.00	0.000	76.000
911	JEANNIE OLIVEIRA BRANCO DUTRA	258357-0	0	03/01/1992	76.00	0.000	76.000
912	RISEMIR CORRÊA FRANÇA	180410-6	3	02/02/1964	76.00	0.000	76.000
913	FRANCIANE TAVARES MEDEIROS QUINTANILHA.	188138-1	2	23/11/1985	76.00	0.000	76.000
914	LEONIDAS DE OLIVEIRA RODRIGUES	254162-9	0	20/09/1997	76.00	0.000	76.000
915	CAROLINA FRANÇA PESSANHA	180914-2	0	26/11/1993	76.00	0.000	76.000
916	SHIRLEY RIBEIRO DA SILVA	242108-1	0	12/05/2001	76.00	0.000	76.000
917	ANDRÉIA MARA NASCIMENTO PESSANHA DA SILVA	256122-9	0	09/10/1981	76.00	0.000	76.000
918	MALLUVIANE VIEIRA ROQUE	240175-6	2	15/02/1983	76.00	0.000	76.000
919	FABIANA DE AZEREDO RANGEL	213538-5	2	12/08/1974	75.00	1.000	76.000
920	JOELMA PERES DA SILVA OLIVEIRA	228509-8	1	04/06/1971	76.00	0.000	76.000
921	ELZIMAR GOMES DA SILVA	247475-2	2	23/02/1963	73.00	3.000	76.000
922	LARISSA SANTOS	231949-0	0	28/12/1999	76.00	0.000	76.000
923	THAÍS DE ASSIS GONZAGA RAMOS	50217-0	0	04/03/2000	76.00	0.000	76.000
924	VERÔNICA LOPES BATISTA	232233-8	1	04/12/1977	76.00	0.000	76.000
925	ISABELA CARDOSO TAVARES	214975-3	1	05/03/1978	76.00	0.000	76.000
926	MARCELA MACHADO DE ARAUJO NASCIMENTO	200147-0	0	25/02/1992	76.00	0.000	76.000
927	RAYSSA FERREIRA DA FONSECA SANTOS	263312-1	0	27/08/1999	76.00	0.000	76.000
928	QUISSILA DE AZEVEDO GAMA MORAES	203990-8	2	11/03/1983	76.00	0.000	76.000
929	RAFAELA MARIA DE ALMEIDA SANTANA	50295-2	1	09/05/1984	76.00	0.000	76.000
930	ELIZABETH KELLY AZEVEDO DO ROSÁRIO	247950-2	0	28/03/1988	76.00	0.000	76.000
931	MOARA DE OLIVEIRA E SILVA DA COSTA	50359-2	2	20/12/1990	76.00	0.000	76.000
932	NAYLA VIEIRA DOS SANTOS DE SOUZA	253124-0	0	11/02/1995	76.00	0.000	76.000
933	CARLLA VASCONCELOS TÁVORA	177024-4	0	04/09/1991	76.00	0.000	76.000
934	GUILHERME FELIPE RODRIGUES	182553-9	0	25/05/1994	76.00	0.000	76.000
935	MARCELLE NADER DE LUCENA	248641-9	1	12/10/1980	76.00	0.000	76.000
936	ANA PAULA DA SILVA ESTEVES	243900-6	0	09/05/1983	76.00	0.000	76.000
937	FRANCINY GOMES TEDESCHI	257343-6	0	14/06/1989	76.00	0.000	76.000
938	VIVIANE SILVA DE CARVALHO	130551-9	0	30/10/1991	76.00	0.000	76.000
939	CARLA FERNANDA SIQUEIRA B DE FREITAS DOS SANTOS	217842-0	0	25/03/1993	76.00	0.000	76.000
940	JHULY TRINDADE PÉRES	171169-6	0	02/05/2001	76.00	0.000	76.000
941	RAFAELA FERREIRA FELIX LATINI	50388-6	0	06/05/1990	75.00	1.000	76.000
942	NANAXARA DA SILVA OLIVEIRA	173093-6	0	04/05/1993	75.00	1.000	76.000

IBAM | Rio das Ostras/RJ - PM - Concurso Público 01/2019 | PAG: 24  
 2ª Listagem Final dos candidatos aprovados em ordem crescente de Classificação | 04/02/2020 - 13:33

Médio completo  
 001 - PROF.I - 30 HORAS  
 No. de vagas: 95

Class.	Nome do Candidato	No. Insc.	No. Filhos	Data Nascimento	Objetivas	Títulos	Total
943	CLÁUDIO ROBERTO PEREIRA GOMES	205453-1	0	01/01/1979	76.00	0.000	76.000
944	TATIANA SOUTO DOS SANTOS MEDEIROS	228837-4	2	12/06/1979	76.00	0.000	76.000
945	LILIANE SILVA AGNELO	232327-7	3	28/01/1980	76.00	0.000	76.000
946	TATIANE PEREIRA RODRIGUES	195016-4	1	23/08/1982	76.00	0.000	76.000
947	DANIELE CAROLINA ALVES MORORÓ	318362-1	4	04/02/1983	76.00	0.000	76.000
948	FLÁVIA FIDELIS COSTA DA ROSA	189598-6	2	26/12/1983	76.00	0.000	76.000
949	ANGÉLICA DA VEIGA COUTO FARIA	304263-3	1	07/01/1995	76.00	0.000	76.000
950	ADRIANA MAILA PEREIRA LOURENÇO	259999-3	0	11/03/1981	76.00	0.000	76.000
951	AMANDA SCHOTT LIMA	258433-1	0	16/02/1988	76.00	0.000	76.000
952	DANILO CHERMOUT PRATA	192202-1	0	29/07/1985	76.00	0.000	76.000
953	ANDREZA NUNES DA SILVA	217716-9	1	02/01/1995	76.00	0.000	76.000
954	SIMONE HUNGARO MENDES	262578-9	0	31/12/1981	76.00	0.000	76.000
955	ALINE LEMOS DA SILVA AZEREDO TORRES	244799-1	2	03/02/1983	76.00	0.000	76.000
956	LUAN PEREIRA DA SILVA	50368-1	0	18/08/1987	76.00	0.000	76.000
957	MARIANNA COSTA MADEIRA ABREU	190399-0	1	26/10/1988	76.00	0.000	76.000
958	INGRID PINTO DE ASSIS	242705-5	0	04/02/1992	76.00	0.000	76.000
959	LUANA CHAVES DOS SANTOS	182689-0	0	16/03/1995	76.00	0.000	76.000
960	JOSIANE FERREIRA MILLIOLI PIO	240706-2	0	09/11/1990	76.00	0.000	76.000
961	FABIO ROSA DE ABREU	192307-9	2	03/09/1980	76.00	0.000	76.000
962	ROSILENE DO SOCORRO SANTOS FEIO	171999-0	2	12/09/1977	76.00	0.000	76.000
963	BRUNA RODRIGUES LIMA	50973-6	2	25/11/1990	73.00	3.000	76.000
964	ISIANA TAVARES 07401741776	241867-5	1	07/05/1977	76.00	0.000	76.000
965	LORENA PAULO MARINI	256629-5	0	14/09/1994	76.00	0.000	76.000
966	LÉIA DA SILVA RISCADO BERNARDO	255432-2	1	14/03/1965	76.00	0.000	76.000
967	MARIANA SOARES MONTEIRO	188104-7	0	31/10/1995	76.00	0.000	76.000
968	RAQUEL MARTINS LOBATO	184013-2	2	14/08/1974	76.00	0.000	76.000
969	LEONARDO GONÇALVES MARINHO	194771-8	0	20/07/1994	75.00	1.000	76.000
970	ALCIRLENE SILVA DOS SANTOS	226030-3	1	19/01/1972	76.00	0.000	76.000
971	LETÍCIA BARROS REIS	230320-4	0	13/02/1988	76.00	0.000	76.000
972	JÉSSICA FONTES DE SOUSA	236989-5	0	03/01/1996	76.00	0.000	76.000
973	MARIA CLARA MOREIRA DOS SANTOS	247917-0	0	11/04/1997	76.00	0.000	76.000
974	THAYZ DA SILVA NOVAES	197200-3	0	06/06/1985	75.00	1.000	76.000
975	ANA PAULA ESTABILL NACHADO	192470-3	0	26/08/1986	75.00	1.000	76.000
976	JOSEANNE ARAUJO DA FONSECA	192290-5	1	09/10/1971	76.00	0.000	76.000
977	LUCILENE VIEIRA ANDRÉ RIBEIRO	242527-7	0	28/01/1989	76.00	0.000	76.000
978	QUÉZIA BORGES GOMES	255539-0	3	19/03/1975	76.00	0.000	76.000
979	ANGÉLICA LUANA OLIVEIRA DE SOUZA	192623-7	2	28/07/1983	76.00	0.000	76.000
980	ANA PAULA DA ROCHA MEDEIROS OLIVEIRA	245993-2	3	29/12/1975	76.00	0.000	76.000
981	NEUCELI PEREIRA FERREIRA	258046-0	2	14/03/1976	72.00	4.000	76.000
982	PÂMELLA SIQUEIRA DE SOUZA MELO CARVALHO	257060-0	0	22/02/1991	72.00	4.000	76.000
983	MICHELLE CORREA COSTA	212643-4	1	28/05/1980	72.00	4.000	76.000

IBAM | Rio das Ostras/RJ - PM - Concurso Público 01/2019 | PAG: 25  
 2ª Listagem Final dos candidatos aprovados em ordem crescente de Classificação | 04/02/2020 - 13:33

Médio completo  
 001 - PROF.I - 30 HORAS  
 No. de vagas: 95

Class.	Nome do Candidato	No. Ins.	No. Filhos	Data Nascimento	Objetivas	Títulos	Total
984	NATÁLIA NORONHA ALVES SOARES	204262-9	0	22/01/1987	73.00	3.000	76.000
985	THALITA CARDOSO RANGEL	257627-1	0	29/12/1993	76.00	0.000	76.000
986	ALINE DE ALMEIDA GOMES DA SILVA	238654-1	1	30/01/1986	76.00	0.000	76.000
987	ALEXSANDER RIBEIRO DE SOUZA	189188-9	0	24/08/1999	76.00	0.000	76.000
988	JANER FERREIRA DA SILVA BARAÚNA	260222-3	0	18/07/1988	76.00	0.000	76.000
989	CÍNTIA DE PAULA PINTO	258247-5	0	18/10/1979	72.00	4.000	76.000
990	CÍNTIA DE ÁVILA CONDADO RANGEL	223485-4	1	21/11/1980	74.00	1.500	75.500
991	KELLY CRISTINA LAGE CORRÊA	237738-6	1	08/11/1973	74.00	1.500	75.500
992	CARLOS EDUARDO RIBEIRO DE OLIVEIRA	234057-2	0	13/01/1978	74.00	1.500	75.500
993	FABIANA MARQUES KURIYA	230314-6	2	27/03/1977	74.00	1.500	75.500
994	THAYNÁ SICILIANO ALVES	191096-4	0	05/08/1996	74.00	1.500	75.500
995	LOHRANNA CONCEICAO OLIVEIRA	202419-0	0	12/05/1993	74.00	1.500	75.500
996	JULIANA BASTOS DA SILVA	224898-8	0	06/11/1988	74.00	1.500	75.500
997	PRISCILA DA SILVA VIEIRA DOS SANTOS	50369-0	1	15/12/1985	74.00	1.500	75.500
998	SIMONE REIS QUEIROZ	130587-3	1	08/06/1973	74.00	1.500	75.500
999	BRUNO DE BRITO MACIEL	50402-5	0	04/01/1975	74.00	1.500	75.500
1000	KARIN CRISTIANE SILVA DA FONSECA	248566-8	2	31/08/1977	74.00	1.500	75.500
1001	REGINA MARIA VIEIRA STUTZ	185053-1	0	07/08/1965	73.00	2.500	75.500
1002	BARBARA ALVES SARDINHA	240177-6	2	17/03/1975	74.00	1.500	75.500
1003	LAIRISSE DA SILVA CONCEIÇÃO	198751-7	1	14/06/1986	73.00	2.500	75.500
1004	IVONE GONÇALVES DE MORAES	223685-9	2	30/09/1967	73.00	2.500	75.500
1005	MARIA CLAUDIRENE LAURENTINO DE ALENCAR	238908-2	2	22/04/1978	74.00	1.500	75.500
1006	SORAYA JARDIM DA COSTA	242236-3	2	14/08/1978	73.00	2.500	75.500
1007	JOSILENE COELHO DE OLIVEIRA	188649-6	1	17/06/1982	73.00	2.500	75.500
1008	JOSIELY RAMALHO PASSOS DA COSTA	243882-4	1	25/11/1991	73.00	2.500	75.500
1009	AMANDA FERMINO LEITE	258792-2	0	29/10/2001	74.00	1.500	75.500
1010	MÁRCIA DOS SANTOS REIS	173091-6	4	31/05/1965	73.00	2.500	75.500
1011	ULISSES PINHEIRO ANDRADE NETO	221999-6	2	29/11/1988	73.00	2.500	75.500
1012	LAISE PEIXOTO ROCHA DAS NEVES	172560-0	2	16/08/1965	73.00	2.500	75.500
1013	NELI MOREIRA DA SILVA	207936-4	2	28/05/1972	74.00	1.500	75.500
1014	OLDINEIA GONÇALVES DA SILVA	213345-9	2	05/08/1977	74.00	1.500	75.500
1015	FERNANDA DA SILVA GAMA BARBOSA	50307-0	3	09/07/1983	74.00	1.500	75.500
1016	THÁIS RODRIGUES DOS SANTOS BARRETO SOUZA	261720-6	0	26/01/1995	75.00	0.000	75.000
1017	KARINE GISELLE DE LIMA E SILVA MEIRA	247599-6	1	04/12/1982	75.00	0.000	75.000
1018	RENATA APARECIDA DA SILVA SCHAEFER SURERUS	249880-2	0	05/02/1980	75.00	0.000	75.000
1019	MARIANE FERREIRA DA SILVA FONSECA	180414-6	1	09/06/1989	75.00	0.000	75.000
1020	EDNA DA COSTA SILVA PORTO	199171-6	2	17/12/1968	75.00	0.000	75.000
1021	MARCIA RAQUEL MIRANDA GALVAO	227562-0	1	11/06/1975	75.00	0.000	75.000
1022	NATHALIA MENDES DOS SANTOS MARTINS	191779-9	0	22/04/1999	75.00	0.000	75.000
1023	SHARA GABRYELLEN GALVÃO DE CARVALHO	237809-9	0	18/05/2000	75.00	0.000	75.000
1024	SANDRA DE OLIVEIRA BORGES	248246-0	2	24/04/1968	75.00	0.000	75.000

IBAM | Rio das Ostras/RJ - PM - Concurso Público 01/2019 | PAG: 26  
 2ª Listagem Final dos candidatos aprovados em ordem crescente de Classificação | 04/02/2020 - 13:33

Médio completo  
 001 - PROF.I - 30 HORAS  
 No. de vagas: 95

Class.	Nome do Candidato	No. Insc.	No. Filhos	Data Nascimento	Objetivas	Títulos	Total
1025	ALINE PIMENTEL DA CRUZ BRAGA	232967-3	2	14/02/1981	75.00	0.000	75.000
1026	MARIANA ESTER ABRÃO SANTOS DE AZEREDO	316214-0	0	18/04/1998	75.00	0.000	75.000
1027	LUCINERI MARTINS	263242-9	0	11/03/1979	75.00	0.000	75.000
1028	LAÍS PACHECO ROCHA	202667-5	0	25/10/1990	75.00	0.000	75.000
1029	LETICIA OLIVEIRA SOUZA	228038-6	0	16/06/1996	75.00	0.000	75.000
1030	CONCEIÇÃO APARECIDA MONTEZUMA MORAES DOS SANTOS	238691-4	2	30/07/1983	75.00	0.000	75.000
1031	CAMILA BARRETTO DE SOUZA	241009-8	0	07/08/1996	75.00	0.000	75.000
1032	FELIPE LINS SANTANA	264289-8	0	11/03/1987	75.00	0.000	75.000
1033	THEO JORGE SANTOS DE ALMEIDA	216179-8	1	12/03/1987	75.00	0.000	75.000
1034	ELIZABETH CRISTINA DE CARVALHO CORRÊA LIPORACI	240902-7	2	23/02/1988	75.00	0.000	75.000
1035	VIVIAN PEREIRA DA COSTA FORMAGIO	253571-0	1	03/05/1989	75.00	0.000	75.000
1036	IASMINI MARQUES VIEIRA	226466-7	1	28/06/1990	75.00	0.000	75.000
1037	ALESSANDRA	239035-8	0	24/03/1999	75.00	0.000	75.000
1038	JULIANA TAVARES DOS REIS FONSECA	202618-4	0	04/06/1987	75.00	0.000	75.000
1039	GABRIELA DA SILVA DE SALES IIMA	177251-3	0	18/03/1998	75.00	0.000	75.000
1040	JÚLIO CÉSAR DA SILVA ROCHA	184955-0	0	13/05/1982	75.00	0.000	75.000
1041	MICHELE MARINS DE SOUSA PERES	286641-8	3	02/03/1982	75.00	0.000	75.000
1042	ARIANY CÂMARA SANTOS	180803-7	0	18/05/1995	75.00	0.000	75.000
1043	SUNAMITA GOMES VIRGINIO	226868-6	0	18/03/1998	75.00	0.000	75.000
1044	THATIANA CHRISTINA SILVA VILA NOVA PINTO	195858-5	0	13/11/2000	75.00	0.000	75.000
1045	DANIELE ALVES DE SOUZA	130577-5	0	27/04/1982	75.00	0.000	75.000
1046	MANOELLE RODRIGUES DOS REIS	233715-4	3	18/03/1990	75.00	0.000	75.000
1047	FERNANDA MARTINS DO COUTO	229826-2	2	10/12/1978	75.00	0.000	75.000
1048	SILVANIA FERREIRA SANTOS DE MELO	259409-3	1	15/11/1974	74.00	1.000	75.000
1049	BIANCA PEREIRA MATHEUS	189215-9	1	04/08/1977	71.00	4.000	75.000
1050	SABRINA FERNANDES SILVESTRE DA SILVA	230843-7	2	15/04/1982	75.00	0.000	75.000
1051	GIOVANNA SANTANA DOS SANTOS	234627-1	0	27/10/1999	75.00	0.000	75.000
1052	ANA MARCELLI MARTINS LAMPEREIN	238278-9	0	10/01/1993	75.00	0.000	75.000
1053	ANA LARA MIRANDA GONÇALVES	225708-3	1	15/03/2001	75.00	0.000	75.000
1054	JAQUELINE DA CONCEIÇÃO NASCIMENTO	196037-7	1	31/10/1986	75.00	0.000	75.000
1055	VIVIANE DE OLIVEIRA PIRES RAMOS	187103-0	1	24/07/1981	75.00	0.000	75.000
1056	VANESSA BERNARDO DOS SANTOS	201870-1	1	20/09/1979	75.00	0.000	75.000
1057	MARTA MARIA DA SILVA CAVALCANTI FLORES	178077-1	1	14/05/1979	75.00	0.000	75.000
1058	SAMARA GUEDES DA SILVA	221916-0	0	13/08/1996	75.00	0.000	75.000
1059	ARIANE GOMES MENEZES	224976-9	0	13/08/1993	75.00	0.000	75.000
1060	MARIANY STUTZ DE OLIVEIRA	224024-2	0	15/07/1994	75.00	0.000	75.000
1061	MARIANA CARDOSO ARAUJO	50323-1	0	25/04/1995	75.00	0.000	75.000
1062	AMANDA AZEVEDO LEAL	183790-2	0	23/12/2002	75.00	0.000	75.000
1063	ROSANA DE AZEVEDO GOULART FABRÍCIO	241481-2	1	09/06/1970	75.00	0.000	75.000
1064	CAROLINA CHAVES PEÇANHA	233653-0	0	27/02/1986	75.00	0.000	75.000
1065	LUANA PEREIRA RODRIGUES DE PAULA	171251-5	1	24/07/1988	75.00	0.000	75.000

IBAM | Rio das Ostras/RJ - PM - Concurso Público 01/2019 | PAG: 27  
 2ª Listagem Final dos candidatos aprovados em ordem crescente de Classificação | 04/02/2020 - 13:33

Médio completo  
 001 - PROF.I - 30 HORAS  
 No. de vagas: 95

Class.	Nome do Candidato	No. Insc.	No. Filhos	Data Nascimento	Objetivas	Títulos	Total
1066	QUEZIA ORNELAS DUARTE	228154-0	0	21/01/1990	75.00	0.000	75.000
1067	LIDIA OLIVEIRA DA SILVA CHAGAS	214087-6	0	20/04/1995	75.00	0.000	75.000
1068	ISABELLE FERREIRA E SOUZA	223681-9	0	27/11/2002	75.00	0.000	75.000
1069	SUZIANI PINTO SCHEKCK	130343-6	2	22/04/1981	75.00	0.000	75.000
1070	PRISCILA MARIA VIEIRA SALGADO RAMOS	252110-5	2	13/04/1983	75.00	0.000	75.000
1071	MATHEUS AMARAL RANGEL	192061-6	0	28/06/1983	75.00	0.000	75.000
1072	JÉSSICA HOSANA MANIÇOBA RABELLO	260766-2	1	30/01/1993	75.00	0.000	75.000
1073	JÔNATAS VALCÁCIO DA SILVA	235024-4	0	28/05/1997	75.00	0.000	75.000
1074	TAINAH REZENDE ROCHA	228994-8	0	15/03/2001	75.00	0.000	75.000
1075	SÔNIA DAS GRAÇAS FERREIRA MONTEIRO	227767-5	4	09/07/1962	75.00	0.000	75.000
1076	CLARA OLIVEIRA PEREIRA DA SILVA	226470-5	1	16/03/1988	75.00	0.000	75.000
1077	LENITA BARRETO COSTA PONCE	223335-6	1	05/10/1986	75.00	0.000	75.000
1078	CAROLINA MEDEIROS OLIVEIRA DA SILVA	234031-6	1	06/01/1982	75.00	0.000	75.000
1079	ANANDA AZEVEDO GOMES	209917-0	0	31/10/1990	75.00	0.000	75.000
1080	NICOLLE DIELLI LIRA	244598-7	0	02/12/1995	75.00	0.000	75.000
1081	SÔNIA DE AQUINO SILVA	209084-2	3	07/04/1971	75.00	0.000	75.000
1082	PRISCILA CAMPANHA LOPES	171182-2	1	23/10/1983	75.00	0.000	75.000
1083	MARTHA DIVINA GOMES DOS SANTOS	236309-6	2	01/07/1984	75.00	0.000	75.000
1084	LUANA CRISTINA DAMACENA NASCIMENTO	208312-0	0	14/05/1993	75.00	0.000	75.000
1085	EMANUELLE DA SILVA DIAS DE CASTRO	215579-0	1	31/07/1996	75.00	0.000	75.000
1086	ANA CELIA PEREIRA DE ALBUQUERQUE	197630-7	2	12/07/1965	75.00	0.000	75.000
1087	ALINE DA SILVA DOS SANTOS FERREIRA	247299-4	0	26/07/1990	72.00	3.000	75.000
1088	PAULA VERÔNICA PORTUGAL PIRES MENDES	245614-5	1	30/09/1974	75.00	0.000	75.000
1089	INGRID CARVALHO FLORIDO	173606-6	0	19/01/1988	75.00	0.000	75.000
1090	TAMIRIS CRISTIANE COSTA DOS SANTOS RIBEIRO	200936-0	0	16/12/1988	72.00	3.000	75.000
1091	NELIA APARECIDA DA SILVA	193998-2	0	11/01/1978	75.00	0.000	75.000
1092	KARLA MANHÃES DOS SANTOS	256133-7	0	28/06/1984	74.00	1.000	75.000
1093	ELIZABETH GUEDES DE SOUZA OLIVEIRA	217837-2	2	15/05/1981	72.00	3.000	75.000
1094	DANIELA ORATO DA SILVA	197159-7	2	16/12/1980	71.00	4.000	75.000
1095	MARLUCE MARQUES GOMES CARVALHO	259363-5	2	09/12/1967	75.00	0.000	75.000
1096	ISRAELLE ARRUDA DE AZEVEDO MELLO	181870-0	0	19/09/1993	75.00	0.000	75.000
1097	CAROLINA LACK ESCARDINE	201186-9	1	04/03/1985	75.00	0.000	75.000
1098	MÁRCIA REGINA PEREIRA DA SILVA LOUZADA	247895-8	2	07/11/1973	75.00	0.000	75.000
1099	RAFAELE CABRAL GONÇALVES	253167-2	0	03/06/1993	75.00	0.000	75.000
1100	MARCELY ALVES DA ROSA	50494-7	0	21/08/1999	75.00	0.000	75.000
1101	ANNA MARIA SENNA DAVEL MARQUES	211977-4	1	12/05/1964	75.00	0.000	75.000
1102	KARLA BEATRIZ ALVES DE VARGAS	200138-1	1	10/05/1979	75.00	0.000	75.000
1103	LEANDRO DE ANDRADE GONÇALVES	234595-1	0	20/04/1986	75.00	0.000	75.000
1104	QUÉSIA APUQUE DE OLIVEIRA	244488-1	0	14/03/1988	75.00	0.000	75.000
1105	MONIQUE DE MELO FERREIRA	242573-8	2	10/10/1988	75.00	0.000	75.000
1106	TONY ROGER ARAÚJO FÉLIX	50821-7	1	23/06/1975	75.00	0.000	75.000

IBAM | Rio das Ostras/RJ - PM - Concurso Público 01/2019 | PAG: 28  
 2ª Listagem Final dos candidatos aprovados em ordem crescente de Classificação | 04/02/2020 - 13:33

Médio completo  
 001 - PROF.I - 30 HORAS  
 No. de vagas: 95

Class.	Nome do Candidato	No. Insc.	No. Filhos	Data Nascimento	Objetivas	Títulos	Total
1107	LAIZ RAMOS MONTEIRO	225032-7	0	22/12/1990	75.00	0.000	75.000
1108	NATHALIA FERRAZ SANTOS	185527-3	0	05/11/2001	75.00	0.000	75.000
1109	SIRLEIA MARTINS RAMOS	244233-6	2	14/03/1971	75.00	0.000	75.000
1110	CRISTIANE GUIMARAES NICOLINO DE PAULA	186749-0	2	24/12/1976	75.00	0.000	75.000
1111	CRISTIANE COSTA DE LIMA DE CARVALHO	259273-6	1	23/06/1978	75.00	0.000	75.000
1112	MARCIA VALERIA PEIXOTO WEBE	247134-8	1	30/07/1974	74.00	1.000	75.000
1113	DAIANE SILVA DE OLIVEIRA FLORIANO	221995-6	2	16/10/1985	75.00	0.000	75.000
1114	KAREN CHRISTINE CORRÊA DA SILVA	208250-6	0	15/12/1987	75.00	0.000	75.000
1115	GABRIELLY DO NASCIMENTO GARRIDO	50296-0	2	16/03/1993	75.00	0.000	75.000
1116	FIAMA APARECIDA SOUSA DOS SANTOS NUNES	198381-2	1	13/10/1993	75.00	0.000	75.000
1117	VÂNIA CRISTINA DA SILVA HOLZ	232626-9	1	06/01/1969	72.00	3.000	75.000
1118	ALEXANDRA DOS SANTOS SILVA DE OLIVEIRA	187073-0	1	22/04/1981	72.00	3.000	75.000
1119	KELLY DO NASCIMENTO MACHADO	198954-1	0	22/04/2000	75.00	0.000	75.000
1120	CAROLINE FLORES PEIXOTO COSTA	317472-0	4	02/07/1986	75.00	0.000	75.000
1121	JOYCE DE ALMEIDA AUGUSTO DIAS	231957-9	1	16/09/1992	75.00	0.000	75.000
1122	MARCELA PESSANHA DA SILVA HENRIQUE	232272-0	1	08/02/1985	72.00	3.000	75.000
1123	MARTA DOS SANTOS REIS	223597-0	2	23/03/1980	75.00	0.000	75.000
1124	LETÍCIA DE ABREU MOREIRA KUH	243942-9	1	25/02/1997	75.00	0.000	75.000
1125	ALICE FARIA SIGNES	257177-6	0	27/09/1989	75.00	0.000	75.000
1126	RENATA FERREIRA COSTA CORREA	200023-6	0	31/12/1979	75.00	0.000	75.000
1127	FABIANA OLIVEIRA MARTINS	254778-0	0	02/02/1991	72.00	3.000	75.000
1128	ALEXIA COSTA VIEIRA	249245-6	0	23/08/2001	75.00	0.000	75.000
1129	KARINA PORTO DA SILVA	237499-3	0	29/09/1995	71.00	4.000	75.000
1130	CARLA APARECIDA RUFINO	318335-7	1	06/05/1979	71.00	4.000	75.000
1131	JOYCE LEANDRO DA SILVA	194156-8	0	30/06/1987	73.00	1.500	74.500
1132	JOCIVÂNIA CALDEIRA MANHÃES LIMA	202866-0	2	05/02/1975	73.00	1.500	74.500
1133	ANDRÉA MOREIRA DOS SANTOS PROENÇA	233619-7	2	27/12/1970	73.00	1.500	74.500
1134	MILENA DOS SANTOS COUTO GAGO	314517-0	1	27/12/1971	73.00	1.500	74.500
1135	DANIELA GOMES DA SILVA RANGEL OLIVEIRA	223652-4	0	21/08/1993	73.00	1.500	74.500
1136	MICHELLE FERREIRA COSTA DOS ANJOS	202962-7	1	30/06/1979	73.00	1.500	74.500
1137	JOELMA CANDIDO CONSTANÇA DA SILVA	214859-0	1	12/05/1967	73.00	1.500	74.500
1138	ODINEÁ DE MACEDO PNTO NOGUEIRA	210675-6	2	20/11/1980	73.00	1.500	74.500
1139	MARINA DA SILVA DEMÓCRITO ALMEIDA	213239-3	2	10/04/1964	73.00	1.500	74.500
1140	ÉRICA LUNA BARBOSA LUTERO	263152-0	1	07/04/1978	72.00	2.500	74.500
1141	ZÁNEA NOÊMIA RIBEIRO FERREIRA GANDRA	223678-0	2	20/08/1979	73.00	1.500	74.500
1142	SARAH ALEIXO RAMOS	244160-3	1	27/07/1972	72.00	2.500	74.500
1143	CAMILA LAGES DA FONSECA	196421-8	0	24/10/1976	72.00	2.500	74.500
1144	ELIZABETH DE PAIVA MENDES DA SILVA	193100-0	2	18/11/1968	72.00	2.500	74.500
1145	ANA CAROLINA DE SOUSA VAZ	242245-1	0	19/04/1989	71.00	3.500	74.500
1146	RENATA PINTO BARROSO	206632-6	2	15/08/1972	73.00	1.500	74.500
1147	GISELLE MONTEIRO DA SILVA ARAUJO	198842-6	1	12/05/1991	72.00	2.500	74.500

IBAM | Rio das Ostras/RJ - PM - Concurso Público 01/2019 | PAG: 29  
 2ª Listagem Final dos candidatos aprovados em ordem crescente de Classificação | 04/02/2020 - 13:33

Médio completo  
 001 - PROF.I - 30 HORAS  
 No. de vagas: 95

Class.	Nome do Candidato	No. Insc.	No. Filhos	Data Nascimento	Objetivas	Títulos	Total
1148	ADRIANA ANTUNES DA FROTA	314579-9	3	05/10/1971	73.00	1.500	74.500
1149	TATIANA DE SOUZA	218767-6	1	08/01/1980	73.00	1.500	74.500
1150	RAFAELA DE OLIVEIRA ALMEIDA	245175-8	2	05/02/1978	73.00	1.500	74.500
1151	JOSIMEIRE PASSOS DE SOUZA	261155-7	1	06/08/1982	73.00	1.500	74.500
1152	GISELE AGUIAR ZEBENDE	215521-0	1	27/02/1985	73.00	1.500	74.500
1153	LIVIA PINHEIRO ROCHA	230362-7	1	29/05/1981	73.00	1.500	74.500
1154	LETÍCIA COUTO DA COSTA SANT'ANA	233375-4	1	08/07/1988	73.00	1.500	74.500
1155	ELIZABETH NERY DA SILVA PINTO DE ALMEIDA	254483-7	1	18/03/1976	72.00	2.500	74.500
1156	MATTHEUS MARQUES DE MELLO	318609-4	0	13/07/1990	73.00	1.500	74.500
1157	FERNANDA MONTEIRO GAMA	234729-9	0	09/04/1994	74.00	0.000	74.000
1158	JULIANA GOMES DIAS DA SILVA	181654-0	0	13/01/1996	74.00	0.000	74.000
1159	ELAINE CRISTINA MAGALHÃES ALVES	222746-7	3	04/03/1979	74.00	0.000	74.000
1160	ANA PRISCILA SCHUENCK DA SILVA	173622-2	0	30/04/1986	74.00	0.000	74.000
1161	HANNY OLIVEIRA AVOLIO PEREIRA	130568-7	2	10/06/1985	74.00	0.000	74.000
1162	MUNIKE TAYNARA CUNHA DA SILVA	256391-0	0	20/11/1993	74.00	0.000	74.000
1163	UERLEM GUIMARÃES DA COSTA	269422-5	0	30/09/1981	74.00	0.000	74.000
1164	THAYANE FERNANDES RIBEIRO TOLEDO	184351-7	0	10/11/1999	74.00	0.000	74.000
1165	THAÍS DE QUEIROZ MIRANDA	201958-2	0	05/10/2000	74.00	0.000	74.000
1166	RANIEL RIBEIRO DOS SANTOS	191023-7	0	30/12/2001	74.00	0.000	74.000
1167	TANIA DA CONCEIÇÃO FRANÇA CORREIA HUBER	218448-8	0	23/04/1965	74.00	0.000	74.000
1168	VALERIA FABRÍCIO DA SILVA SANTOS	235500-4	2	11/08/1973	74.00	0.000	74.000
1169	LUIZA PINHEIRO DA SILVA	268012-1	1	27/07/1982	74.00	0.000	74.000
1170	TAIS SANTANA DE ARAÚJO CORDEIRO FRANÇA	245005-3	1	25/02/1988	74.00	0.000	74.000
1171	THAIS DA SILVA SILVEIRA	222467-1	0	03/02/1990	74.00	0.000	74.000
1172	JULIANA PAGLIASSE BORGES	223523-2	0	15/01/1998	74.00	0.000	74.000
1173	ANA LÚCIA MORAES DA SILVA	255516-3	0	05/01/1988	73.00	1.000	74.000
1174	LAURA CRUZ ESPINDOLA	255211-1	1	03/06/1992	74.00	0.000	74.000
1175	KARLA GOMES DIAS	253465-4	0	25/09/1985	74.00	0.000	74.000
1176	FLAVIO DA COSTA FONTENELLE	229144-8	0	15/08/1988	74.00	0.000	74.000
1177	YASMIM TAMARA DA SILVA	249724-6	0	22/12/1996	74.00	0.000	74.000
1178	JULIANA DOS SANTOS PINHEIRO GUIMARÃES	185786-7	0	20/10/1998	74.00	0.000	74.000
1179	JULIANA DE PAULA GALLO	184980-5	0	19/01/1991	74.00	0.000	74.000
1180	LÉIA DA SILVA GOMES	236839-7	0	25/02/1994	74.00	0.000	74.000
1181	ELIANA FELIX SILVA	234774-0	0	19/12/1980	74.00	0.000	74.000
1182	GLAUCIA VANESSA BATISTA RIBEIRO DA COSTA	171274-1	2	18/08/1985	74.00	0.000	74.000
1183	PRISCILA MUNIZ OLIVEIRA FIGUEIREDO	244372-6	0	21/06/1990	74.00	0.000	74.000
1184	BRUNA FERNANDES DE SOUZA VIEIRA	200994-9	0	10/10/1991	74.00	0.000	74.000
1185	KEILA BAIENSE MARTINS CARDOSO	192593-7	1	25/09/1974	73.00	1.000	74.000
1186	VERONICA BARROS DOS SANTOS	227863-2	1	04/03/1976	74.00	0.000	74.000
1187	SANDRA DE NAZARÉ MAIA VICTER DIAS	183821-2	2	09/10/1980	74.00	0.000	74.000
1188	FABIOLA DA SILVA RIBEIRO COIMBRA	50694-0	1	08/12/1986	71.00	3.000	74.000

IBAM | Rio das Ostras/RJ - PM - Concurso Público 01/2019 | PAG: 30  
 2ª Listagem Final dos candidatos aprovados em ordem crescente de Classificação | 04/02/2020 - 13:33

Médio completo  
 001 - PROF.I - 30 HORAS  
 No. de vagas: 95

Class.	Nome do Candidato	No. Insc.	No. Filhos	Data Nascimento	Objetivas	Títulos	Total
1189	JACILENE MARIA ALVES DE SOUZA GONÇALVES	195780-2	3	20/05/1967	74.00	0.000	74.000
1190	CASSIANE RODRIGUES MEDEIROS PARREIRA	178652-9	2	01/04/1984	74.00	0.000	74.000
1191	RAYANE MAGALHÃES DA ROCHA	199182-4	0	28/09/2000	74.00	0.000	74.000
1192	VIVIANE DE SANTANA BATISTA	208332-7	0	16/07/1991	74.00	0.000	74.000
1193	PATRICIA VIANA CARDOSO	171812-0	1	07/06/1992	74.00	0.000	74.000
1194	TATIANNALIMA PORTO	176059-2	0	26/12/1986	74.00	0.000	74.000
1195	INGRID BARBOSA CARDOSO	260334-9	0	14/01/1988	74.00	0.000	74.000
1196	CAROLINA APARECIDA NASCIMENTO DA SILVA	250646-3	0	19/01/1991	74.00	0.000	74.000
1197	ISABEL DAUMAS MONTEIRO DE CASTRO	250665-0	2	10/04/1991	74.00	0.000	74.000
1198	DANIELY AQUINO DA SILVA	236427-0	0	11/07/1998	74.00	0.000	74.000
1199	SHAYANA DOS SANTOS	242127-8	0	10/11/1992	74.00	0.000	74.000
1200	VANESSA CABRAL DE LIMA	255514-3	0	24/11/1992	74.00	0.000	74.000
1201	FELIPPE MAURICIO SANABIO GOMES DA SILVA	259663-7	2	28/02/1987	74.00	0.000	74.000
1202	MICHELLE GOMES DE CARVALHO TANTOW	225709-3	1	29/12/1987	74.00	0.000	74.000
1203	LAYANA SANTOS XAVIER MACHADO DA SILVA	176599-1	1	27/01/1991	74.00	0.000	74.000
1204	THUANNE MARCELA LOPES CORRÊA VEIGA	227514-0	0	24/05/1992	74.00	0.000	74.000
1205	SONIA MARIA SARDINHA DA CRUZ	246274-1	2	03/03/1965	74.00	0.000	74.000
1206	TATIANA GONÇALVES PEÇANHA	236665-7	2	15/12/1973	74.00	0.000	74.000
1207	KARINECUSTODIOVIEIRA	224671-7	0	20/04/1990	74.00	0.000	74.000
1208	TAILANE DA SILVA FERREIRA	203742-2	0	16/12/1990	74.00	0.000	74.000
1209	ALINE RIBEIRO DE SOUZA	198557-2	0	20/07/1991	74.00	0.000	74.000
1210	LIDIENE S DOS SANTOS	246386-7	0	28/08/1986	73.00	1.000	74.000
1211	ROSEMARY MENDES DA SILVEIRA DA FONSECA	177240-5	4	22/01/1965	74.00	0.000	74.000
1212	MÁRCIA DOS SANTOS RIVERO	263187-4	1	26/07/1974	74.00	0.000	74.000
1213	CRISTINEIA HONORIO MACIEL VIANA	238994-6	3	12/01/1975	74.00	0.000	74.000
1214	ALEXANDRINA SOARES DA SILVA	252414-7	0	09/02/1995	74.00	0.000	74.000
1215	JULIA CAMILO PATRICIO NETO	243878-6	0	25/11/2001	74.00	0.000	74.000
1216	ANA CARLA DA CONCEIÇÃO CRESPO	244820-1	0	29/09/1988	73.00	1.000	74.000
1217	JAINÉ CARLOS DA SILVA MELO	214452-0	0	01/10/1992	74.00	0.000	74.000
1218	MARCELO DE OLIVEIRA TEIXEIRA JUNIOR	247523-9	0	26/12/1992	74.00	0.000	74.000
1219	THAINÁ FÁTIMA DE JESUS RODRIGUES	50208-1	0	19/10/2000	74.00	0.000	74.000
1220	PALOMA HERCULES FERNANDES	197571-2	0	13/04/1994	73.00	1.000	74.000
1221	ADILANE TAVARES BRASIL DE ANDRADE	237534-1	2	10/06/1982	74.00	0.000	74.000
1222	LEIDIANE DE LIMA DOS SANTOS	183781-4	0	30/05/1992	74.00	0.000	74.000
1223	PÂMELA MANTUANO FREIRE	199507-8	0	06/06/2001	74.00	0.000	74.000
1224	ANA CLAUDIA DOMINGOS TAVARES	219643-9	2	02/02/1977	74.00	0.000	74.000
1225	SOLANGE FERNANDES SOARES	242109-1	0	14/02/1978	74.00	0.000	74.000
1226	MARA LUCIA DE AQUINO	251541-2	3	31/08/1978	74.00	0.000	74.000
1227	ELAINE DE SOUZA MELO	287927-0	1	29/12/1981	74.00	0.000	74.000
1228	KETILA PONTES LIMA DIAS	255496-1	0	26/07/1984	74.00	0.000	74.000
1229	VERA LUCIANE DA ROCHA DE SOUZA	252752-1	1	31/10/1987	74.00	0.000	74.000



IBAM | Rio das Ostras/RJ - PM - Concurso Público 01/2019 | PAG: 31  
 2ª Listagem Final dos candidatos aprovados em ordem crescente de Classificação | 04/02/2020 - 13:33

Médio completo  
 001 - PROF.I - 30 HORAS  
 No. de vagas: 95

Class.	Nome do Candidato	No. Insc.	No. Filhos	Data Nascimento	Objetivas	Títulos	Total
1230	MARIANA RANGEL GULÃO GALVÃO	187367-4	0	08/06/1994	74.00	0.000	74.000
1231	ELUSIA DIAS DA CRUZ CASTRO	257852-0	2	01/10/1965	74.00	0.000	74.000
1232	SHIRLEY PORTO DE ATHAYDES	235522-0	1	06/11/1977	74.00	0.000	74.000
1233	BRAYAN MACEDO MIRANDA	256615-7	0	26/07/2002	74.00	0.000	74.000
1234	SANIA NAYARA DA COSTA FERREIRA	189833-9	0	11/05/1986	71.00	3.000	74.000
1235	CLAUDIA MARIA DE SOUZA	184442-6	3	15/11/1974	74.00	0.000	74.000
1236	LUCIANA DE OLIVEIRA MELO FERNANDES	256176-0	1	07/02/1978	74.00	0.000	74.000
1237	POLYANA KARINA CARDOSO ARRUDA	256722-2	2	16/03/1979	74.00	0.000	74.000
1238	SUELLEN MARQUES SIQUEIRA ROCHA	237643-7	1	11/03/1983	74.00	0.000	74.000
1239	RAFAELLA DE OLIVEIRA BERRIEL DA SILVA SÁ	195144-6	1	03/09/1986	74.00	0.000	74.000
1240	ELIAS VIEIRA MIRANDA	239046-6	1	13/09/1986	74.00	0.000	74.000
1241	MARIO CLESIO DOS SANTOS NETO	177592-8	0	28/12/1994	74.00	0.000	74.000
1242	MARIA DAS GRAÇAS DA SILVA GUIMARÃES	233086-0	1	20/03/1969	71.00	3.000	74.000
1243	REJANE DE OLIVEIRA VIEIRA DE LIMA	228715-0	1	08/01/1990	74.00	0.000	74.000
1244	MARTA VALÉRIA MACHADO SILVA	214506-7	2	23/05/1968	73.00	1.000	74.000
1245	ANDRÉA MARIA OLIVEIRA DA SILVA	50574-9	2	24/03/1974	74.00	0.000	74.000
1246	JÉSSICA CAROLINA DE OLIVEIRA ARCA	172527-0	1	01/06/1991	74.00	0.000	74.000
1247	CRISTIANE PIRES BENITES BRAGA	244068-6	0	06/04/1979	71.00	3.000	74.000
1248	DEBORAH CARVALHO DE LIMA	259989-5	0	14/09/1993	74.00	0.000	74.000
1249	THAÍS VIEIRA GUIMARÃES	192646-3	0	11/05/2001	74.00	0.000	74.000
1250	ANA CLEIDE DOS SANTOS OLIVEIRA	229442-0	2	05/10/1971	74.00	0.000	74.000
1251	PAULA ABREU VIEIRA	227244-2	2	26/04/1989	74.00	0.000	74.000
1252	PRISCILA MELLO DA SILVA	248149-2	2	20/10/1980	74.00	0.000	74.000
1253	LYVIA MARTINS BRAGA	172070-0	0	26/12/1994	74.00	0.000	74.000
1254	NAYARA GOMES DAS NEVES	315238-0	2	04/06/1989	74.00	0.000	74.000
1255	ANA CAROLINA MONTEIRO DA SILVA	50179-4	0	19/06/1998	74.00	0.000	74.000
1256	ISABELA NOGUEIRA NEVES RIBEIRO	215862-4	2	15/12/1984	74.00	0.000	74.000
1257	CLEIDY SOUZA	191532-1	0	26/05/1988	74.00	0.000	74.000
1258	KATHELIN LUNA DOS REIS	171460-8	0	27/08/1994	74.00	0.000	74.000
1259	MARIANNA VON KRUGER DE LIRA BORGES	259850-3	0	16/08/1995	74.00	0.000	74.000
1260	KARLA KARYNA FREIRE AZEVEDO	176129-5	0	05/04/1996	74.00	0.000	74.000
1261	DELCI FERREIRA DE SOUZA RIBEIRO	244443-9	3	16/05/1962	74.00	0.000	74.000
1262	ROZIANI DE SOUZA MOTA	228170-6	1	20/10/1974	74.00	0.000	74.000
1263	MARIA AMANDA DOS REIS SILVA	231402-1	1	29/04/1990	74.00	0.000	74.000
1264	DENISE APARECIDA DA SILVA PEREIRA	171944-0	2	21/04/1969	74.00	0.000	74.000
1265	LAURINDA MARQUES FERNANDES	178251-0	1	08/04/1971	74.00	0.000	74.000
1266	RENATA DEODATO DA SILVA MEDEIROS	317130-6	2	23/03/1988	74.00	0.000	74.000
1267	DÉBORA CARDIM DA SILVA SOARES	50206-5	0	18/10/1994	74.00	0.000	74.000
1268	KARLA LOURENÇO DE LACERDA ANTUNES	191685-0	2	15/09/1969	74.00	0.000	74.000
1269	HOSANA JESUS MARQUES	248951-9	2	27/07/1974	74.00	0.000	74.000
1270	NARJARA CHRISTINA COUTINHO FLORIDO	247230-5	1	16/01/1990	74.00	0.000	74.000

IBAM | Rio das Ostras/RJ - PM - Concurso Público 01/2019 | PAG: 32  
 2ª Listagem Final dos candidatos aprovados em ordem crescente de Classificação | 04/02/2020 - 13:33

Médio completo  
 001 - PROF.I - 30 HORAS  
 No. de vagas: 95

Class.	Nome do Candidato	No. Insc.	No. Filhos	Data Nascimento	Objetivas	Títulos	Total
1271	GISANNA MARINHO DE OLIVEIRA	253175-0	1	25/10/1991	74.00	0.000	74.000
1272	METUSELÁ VIANA ALVES	317784-0	0	19/12/1994	74.00	0.000	74.000
1273	FABIANA RODRIGUES PACHECO DOS SANTOS	226746-2	1	13/11/1979	73.00	1.000	74.000
1274	THAÍS BÓTO XAVIER	205601-5	0	27/12/1993	73.00	1.000	74.000
1275	VANESSA QUINTINO DA SILVA	247432-0	0	22/05/1984	74.00	0.000	74.000
1276	CAMILLA PEREIRA FERNANDES	247119-1	0	04/04/1995	74.00	0.000	74.000
1277	ISABEL GOMES DE CARVALHO CAVALCANTI	212669-0	2	24/12/1964	71.00	3.000	74.000
1278	CLAUDIA MARCIA GOMES AMARANTE SILVA	207630-2	0	14/01/1972	73.00	1.000	74.000
1279	JAMILE AZEVEDO SILVA	176031-6	4	09/08/1985	74.00	0.000	74.000
1280	SUELEN LEÃO FRANÇA	263234-0	1	26/07/1988	73.00	1.000	74.000
1281	IVIN DA COSTA VITORIENSE	263690-9	1	12/08/1986	74.00	0.000	74.000
1282	LIDIA RODRIGUES VILELA	317876-0	1	27/07/1987	74.00	0.000	74.000
1283	LINCOLN DE SOUZA GONCALVES JUNIOR	213605-8	0	21/10/1999	74.00	0.000	74.000
1284	NAYARA MESQUITA RIBEIRO	213112-0	0	20/10/1997	74.00	0.000	74.000
1285	REJANE RODRIGUES CAMARA	246766-0	0	25/10/1979	74.00	0.000	74.000
1286	ADRIANA BERNARDINO MARCELINO	186372-6	1	30/04/1979	71.00	3.000	74.000
1287	SIMONE CAMPOS ROSA DOS SANTOS	260145-2	1	11/01/1977	71.00	3.000	74.000
1288	PATRICIA MONIQUE CARLOS DE MEDEIROS	252708-0	3	30/09/1973	70.00	4.000	74.000
1289	MAILANA BORGES SIQUEIRA	223519-4	0	24/08/2001	74.00	0.000	74.000
1290	FLAVIA DO NASCIMENTO PINTO DAMACENA	232846-0	2	21/04/1974	74.00	0.000	74.000
1291	FABIANA MANHÃES DA SILVA COELHO	260162-9	2	05/03/1976	71.00	3.000	74.000
1292	MARCELLY LESSA SÁ MACIEL	189497-9	0	22/08/1988	72.00	1.500	73.500
1293	MÔNICA MAIA DE OLIVEIRA	249915-2	4	22/06/1969	72.00	1.500	73.500
1294	EUNICE RODRIGUES CAMARGO	262805-3	2	25/09/1976	72.00	1.500	73.500
1295	ROSINELI MONTEIRO GOMES FERREIRA	245182-6	0	30/09/1971	72.00	1.500	73.500
1296	MARILENE VENANCIO DOS SANTOS	254287-2	0	18/04/1985	72.00	1.500	73.500
1297	ALINE NASCIMENTO BOA MORTE PIRES	190703-5	2	01/02/1976	72.00	1.500	73.500
1298	ISABEL ASSIS DA SILVA	226405-8	0	16/05/1981	71.00	2.500	73.500
1299	FERNANDA MUNIZ DA ROCHA DE MELO	227143-5	1	31/05/1982	71.00	2.500	73.500
1300	KATIA SIMONE DA FONSECA DE CARVALHO	252062-9	1	06/03/1973	72.00	1.500	73.500
1301	MARCELA ELIAS DA SILVA	252755-1	1	04/05/1981	71.00	2.500	73.500
1302	TÁSSIA SIMÕES DA COSTA SILVA	253495-9	0	16/05/1987	72.00	1.500	73.500
1303	LAWINI VIEIRA	178168-0	0	04/07/1992	72.00	1.500	73.500
1304	MAXMIRIAM GUIJARRO SANTOS	254955-9	0	03/06/1989	72.00	1.500	73.500
1305	NELCI DIAS NOGUEIRA	232575-2	0	04/08/1980	72.00	1.500	73.500
1306	CARINE DE SOUZA AGUIAR	192444-9	1	20/07/1984	71.00	2.500	73.500
1307	ADRIANA OLIVEIRA SILVA LUZ	200773-8	3	08/03/1980	71.00	2.500	73.500
1308	SEVERINA PEREIRA FÉLIX	240532-2	0	18/05/1965	69.00	4.500	73.500
1309	SUÉLI RODRIGUES ELLER DO NASCIMENTO	233600-9	1	26/09/1991	71.00	2.500	73.500
1310	MARIA VIRGINIA POLICARPO DE FARIA	184939-4	0	20/06/1981	71.00	2.500	73.500
1311	VALÉRIA DE OLIVEIRA ALVES	50312-6	2	06/05/1974	72.00	1.500	73.500

IBAM | Rio das Ostras/RJ - PM - Concurso Público 01/2019 | PAG: 33  
 2ª Listagem Final dos candidatos aprovados em ordem crescente de Classificação | 04/02/2020 - 13:33

Médio completo  
 001 - PROF.I - 30 HORAS  
 No. de vagas: 95

Class.	Nome do Candidato	No. Insc.	No. Filhos	Data Nascimento	Objetivas	Títulos	Total
1312	DARIA GLAUCIA BAETA MOTTA NUNES	255232-8	2	12/07/1958	73.00	0.000	73.000
1313	YARA MARGARETH DE SOUSA	200518-4	1	22/01/1954	70.00	3.000	73.000
1314	ELAINY DIAS DE SOUZA	273008-7	0	15/12/1997	73.00	0.000	73.000
1315	LUCAS NASCIMENTO DA SILVA	221902-2	0	30/07/2000	73.00	0.000	73.000
1316	DÉBORA DE AZEREDO VIVEIROS IZIDORO	254535-3	2	16/02/1991	73.00	0.000	73.000
1317	LORRAINE DANIELE ALACOQUE FARIAS	248808-0	0	23/11/1995	73.00	0.000	73.000
1318	TAMARA MILEIDE BAPTISTA MACHADO	248039-7	0	29/02/1980	73.00	0.000	73.000
1319	ALCILÉIA MONTEIRO FERREIRA	191623-0	1	04/01/1974	73.00	0.000	73.000
1320	DANIEL DE OLIVEIRA ALMEIDA	237874-6	0	18/04/1980	73.00	0.000	73.000
1321	VITÓRIA OLIVEIRA DE SOUZA	319023-3	0	28/02/2001	73.00	0.000	73.000
1322	PAULO ROBERTO PEREIRA DE OLIVEIRA	189496-9	0	05/12/2000	73.00	0.000	73.000
1323	INAYA CRISTINA SIQUEIRA E SILVA	259414-1	0	27/09/1994	73.00	0.000	73.000
1324	CLARA DE SOUZA SANTIAGO DIAS	178437-8	0	12/11/2001	73.00	0.000	73.000
1325	KEYTHY DE LIMA RODRIGUES DE OLIVEIRA	256127-9	1	29/03/1988	73.00	0.000	73.000
1326	ANA PAULA BASTOS ROSA RABELO	234808-0	2	31/08/1973	73.00	0.000	73.000
1327	ALINE MAGALHÃES FERNANDES	257259-7	2	07/04/1983	73.00	0.000	73.000
1328	WANDA ALMEIDA ALVES	50788-1	0	30/03/1996	73.00	0.000	73.000
1329	MIRIAN RAMOS VALENTE	199514-6	2	01/11/1973	72.00	1.000	73.000
1330	MARCIELE RANGEL DOS SANTOS PINHEIRO	177739-3	2	03/12/1982	73.00	0.000	73.000
1331	FABIANA FRANÇA DA ROCHA PEREIRA	200360-0	2	10/08/1986	73.00	0.000	73.000
1332	SUELLEN DE MENEZES BASTOS CAETANO	201611-8	0	27/08/1990	73.00	0.000	73.000
1333	ANA LÚCIA DE SOUZA SALÚSTRIANO	188606-3	2	27/12/1969	73.00	0.000	73.000
1334	ALINE CRISTINA RODRIGUES DE OLIVEIRA	246938-0	1	11/04/1978	73.00	0.000	73.000
1335	NÁDIA MARIA PEREIRA GROSSI	314491-8	3	02/03/1967	73.00	0.000	73.000
1336	DENISE DA SILVA FERREIRA ALVES	244119-2	2	23/11/1985	73.00	0.000	73.000
1337	DÉBORA CRISTIANE LIMA GONCALVES	228132-3	0	27/06/1976	73.00	0.000	73.000
1338	PATRICIA ALVES DE OLIVEIRA SILVA SALUSTIANO	175015-3	2	06/05/1986	73.00	0.000	73.000
1339	VIVIANE DA SILVA JOVITA	178420-0	1	24/05/1978	73.00	0.000	73.000
1340	FABIOLA VASCONCELLOS CORDEIRO	260373-1	0	29/01/1998	73.00	0.000	73.000
1341	PAULA SANTOS DA SILVA	130471-8	0	28/10/2000	73.00	0.000	73.000
1342	LEANDRA MAGALHÃES COELHO	200581-1	0	30/06/2001	73.00	0.000	73.000
1343	LARISSA DA CUNHA GAMA	259090-8	0	26/11/1998	73.00	0.000	73.000
1344	ALINE ALVES DA SILVA	234173-6	2	30/06/1988	73.00	0.000	73.000
1345	MONALIZA RIBEIRO PAULINO AMARAL	241003-8	0	13/02/1997	73.00	0.000	73.000
1346	TAÍS BRANDÃO FAZOL	218357-9	0	20/05/1997	73.00	0.000	73.000
1347	LARYSSA GONÇALVES DOS SANTOS	228042-4	0	06/11/1999	73.00	0.000	73.000
1348	LAURA ALBINO DE SOUZA	173266-6	0	16/01/2002	73.00	0.000	73.000
1349	JUNE DE MELLO HENRIQUE	213382-1	2	09/10/1976	73.00	0.000	73.000
1350	IARA SOUZA SILVA HENRIQUES	191713-0	2	22/03/1980	73.00	0.000	73.000
1351	LUCIMAR MACHADO LEON	50871-3	2	18/04/1982	73.00	0.000	73.000
1352	JAILTON REZENDE DE MIRANDA	243291-9	1	24/12/1982	73.00	0.000	73.000

IBAM | Rio das Ostras/RJ - PM - Concurso Público 01/2019 | PAG: 34  
 2ª Listagem Final dos candidatos aprovados em ordem crescente de Classificação | 04/02/2020 - 13:33

Médio completo  
 001 - PROF.I - 30 HORAS  
 No. de vagas: 95

Class.	Nome do Candidato	No. Insc.	No. Filhos	Data Nascimento	Objetivas	Títulos	Total
1353	DEYSIANE DE LIMA DOS SANTOS DIAS	256173-0	0	03/04/1990	73.00	0.000	73.000
1354	NATALIA DA SILVA AMORIM	250617-9	0	20/03/1995	73.00	0.000	73.000
1355	ELISANGELA SANTOS DA CONCEICAO	214714-0	2	23/06/1973	73.00	0.000	73.000
1356	VANESSA COELHO MEDEIROS	247409-5	0	05/02/1988	73.00	0.000	73.000
1357	SARAH LEAL MATIAS	193652-8	0	23/10/1999	73.00	0.000	73.000
1358	MARIA EDUARDA CARDONE REIS	249416-6	0	14/10/2000	73.00	0.000	73.000
1359	CINTIA DOS SANTOS RODRIGUES TAVARES	253466-4	0	25/06/1997	73.00	0.000	73.000
1360	ANA CLAUDIA RAMOS TEMEROZO	173620-2	0	07/04/1992	73.00	0.000	73.000
1361	ANDRÉ LUIS SIQUEIRA CARVALHO	209607-0	0	28/05/1968	73.00	0.000	73.000
1362	DANIELA LYRIO MOREIRA	238906-2	2	13/12/1982	73.00	0.000	73.000
1363	DAISYANÉ FERREIRA DA SILVA	315600-5	2	04/03/1986	73.00	0.000	73.000
1364	CINTIA ROSA LIMA	196057-3	1	04/03/1990	73.00	0.000	73.000
1365	RODRIGO GOMES OLIVEIRA	176891-3	0	02/09/1991	73.00	0.000	73.000
1366	RAIZA NARCISO PEREIRA	237511-5	0	29/01/1997	73.00	0.000	73.000
1367	SARAH MAYARA SIMÕES DA SILVA	239560-9	0	18/11/1998	73.00	0.000	73.000
1368	ADRIANA GOMES ADAD	191337-7	1	27/02/1968	73.00	0.000	73.000
1369	SIMONE DE AMORIM	235766-8	0	02/04/1972	73.00	0.000	73.000
1370	CINTIA VANESSA FERREIRA SOBRINHO	217094-3	1	16/02/1979	73.00	0.000	73.000
1371	LUCIANO COSTA MENDES	257214-4	0	22/01/1980	73.00	0.000	73.000
1372	PAULA LATERÇA PAES VILARINHO	257730-7	2	12/12/1984	73.00	0.000	73.000
1373	GABRIELA MARTINIANO BARBOSA	50711-3	0	02/05/1988	73.00	0.000	73.000
1374	SABRINA RIBEIRO DA SILVA	246240-7	0	16/05/1989	73.00	0.000	73.000
1375	SHANA GOMES DA COSTA MARIOTTI	253016-4	0	25/02/1990	73.00	0.000	73.000
1376	SARAH DINIS AZEVEDO RIBEIRO PEREIRA	260176-7	0	20/02/1993	73.00	0.000	73.000
1377	PRISCILA DE SOUZA MOREIRA CABRAL	249302-0	0	05/04/1993	73.00	0.000	73.000
1378	STEPHANE LOPES SANT'ANA	222261-7	0	11/01/1995	73.00	0.000	73.000
1379	RUTE MARIA CARLOS DE MEDEIROS	259219-7	0	14/04/1997	73.00	0.000	73.000
1380	AMANDA FENDELER KLEIN	262446-7	2	29/04/1981	73.00	0.000	73.000
1381	MAYANA TAVARES FERREIRA	215607-0	1	02/10/1985	73.00	0.000	73.000
1382	HADASSA JOQUEBEDE SANTOS	183846-9	0	18/06/1994	73.00	0.000	73.000
1383	CAROLINA DE LIMA BENTO	254087-8	0	24/09/1996	73.00	0.000	73.000
1384	ALÍCIA RANGEL LESSA	173548-1	0	21/07/1997	73.00	0.000	73.000
1385	REGINA CÉLIA HENRIQUES SANTIAGO TEIXEIRA	210134-7	2	28/07/1971	73.00	0.000	73.000
1386	DAYANA MORAES DA SILVA FERREIRA	255510-3	1	13/02/1985	70.00	3.000	73.000
1387	MARCIA DE CASTRO E SOUSA	235142-8	2	12/04/1968	73.00	0.000	73.000
1388	ELISABETE CAMPOS MORAIS	237893-2	0	05/10/1974	73.00	0.000	73.000
1389	DANIELE FRANCESCHI DE ALMEIDA JARDIM	254595-2	2	28/09/1977	73.00	0.000	73.000
1390	CRISTIANE VENANCIA MOREIRA	50209-0	0	22/04/1978	73.00	0.000	73.000
1391	PRISCILLA GOMES DA MOTA MACHADO	224215-9	0	19/04/1994	73.00	0.000	73.000
1392	FABIANA DO VALE SOARES ROSA	197595-9	2	09/03/1977	73.00	0.000	73.000
1393	KELEN LÚCIA RIBEIRO DE SOUZA	237662-3	1	02/05/1984	73.00	0.000	73.000

IBAM | Rio das Ostras/RJ - PM - Concurso Público 01/2019 | PAG: 35  
 2ª Listagem Final dos candidatos aprovados em ordem crescente de Classificação | 04/02/2020 - 13:33

Médio completo  
 001 - PROF.I - 30 HORAS  
 No. de vagas: 95

Class.	Nome do Candidato	No. Insc.	No. Filhos	Data Nascimento	Objetivas	Títulos	Total
1394	ADRIANA DA SILVA MOTTA	242105-1	0	04/10/1988	73.00	0.000	73.000
1395	MARIANA PEREIRA DA SILVA SOUZA	245483-8	0	31/10/1993	73.00	0.000	73.000
1396	TATIANNE DE OLIVEIRA VICTORINO	222472-0	0	15/03/1994	73.00	0.000	73.000
1397	ANA RITA SILVA RANGEL	251254-9	0	05/07/1984	73.00	0.000	73.000
1398	ALISSANDRA DE ARAUJO BARCI	261224-0	2	10/04/1971	73.00	0.000	73.000
1399	MIRIAN SOUZA PENA	210205-0	3	28/11/1972	73.00	0.000	73.000
1400	TATIANE CRISTINA TOLEDO DE OLIVEIRA	250807-5	4	18/05/1979	73.00	0.000	73.000
1401	JESSICA TELES BASILIO	185676-1	1	13/02/1996	73.00	0.000	73.000
1402	CAIO HENRIQUE DA SILVA MAGALHÃES	248181-5	0	19/08/1994	73.00	0.000	73.000
1403	ANDRESSA HEBE DA SILVA COSTA	199250-7	0	05/03/1996	73.00	0.000	73.000
1404	KATHELLYN BATISTA SUPPO	229737-3	0	08/03/1999	73.00	0.000	73.000
1405	JULIANA DO NASCIMENTO RIBEIRO FERNANDES	201075-3	0	09/06/1984	73.00	0.000	73.000
1406	MARCIANE DE ALMEIDA RANGEL	263399-7	0	23/01/1992	73.00	0.000	73.000
1407	MONIQUE ARAUJO DA SILVA NASCIMENTO OLIVEIRA	234899-3	0	17/12/1992	73.00	0.000	73.000
1408	JÉSSICA MARTINS FURTADO	244437-0	0	27/06/2002	73.00	0.000	73.000
1409	PAULA DIAMANTINO DA SILVA AZEVEDO	237191-1	0	13/06/1972	73.00	0.000	73.000
1410	RENATA DA SILVA MONTEIRO	244987-8	0	23/08/1981	73.00	0.000	73.000
1411	PRISCILA APARECIDA VIEIRA RIBEIRO DE MELO.	198387-2	2	26/08/1981	73.00	0.000	73.000
1412	DÉBORA ALHADEF ROMAN	247557-3	1	18/12/1983	73.00	0.000	73.000
1413	HERCILIA MESSINA MONTEIRO FRIAS	199856-0	1	13/05/1987	73.00	0.000	73.000
1414	LUIZA HELENA DOS SANTOS FERRO	221885-0	1	20/08/1989	73.00	0.000	73.000
1415	GEISA CARLA BERNARDO DA SILVA	209613-9	0	17/03/1994	73.00	0.000	73.000
1416	CARINE VIANA DE ALMEIDA DA COSTA	316192-9	0	08/09/1998	73.00	0.000	73.000
1417	ROSINERIA MARIA DE AZEVEDO MANHAES	230068-5	2	13/08/1964	73.00	0.000	73.000
1418	MARCELLA DE ANDRADE CARDOSO	257818-8	2	01/03/1983	72.00	1.000	73.000
1419	ARIANA DE SOUZA POUBEL DE ABREU.	256627-5	1	15/03/1985	73.00	0.000	73.000
1420	SIMONE DA SILVA RUIZ GERALDI	228413-6	2	07/01/1980	73.00	0.000	73.000
1421	ELIRA DE OLIVEIRA SOUZA	194362-0	1	02/01/1983	73.00	0.000	73.000
1422	NATHÁLIA DA SILVA DE CARVALHO	318086-6	0	30/06/1993	73.00	0.000	73.000
1423	RAISSA MARQUES MARIQUITO	258412-5	0	20/10/1999	73.00	0.000	73.000
1424	MARILENE DOS SANTOS GUEDES DE OLIVEIRA	253083-1	2	27/12/1961	73.00	0.000	73.000
1425	ROSILENE DA SILVA RUIZ NUNES	186117-2	1	17/06/1981	73.00	0.000	73.000
1426	CLAUDIA VIRGINIA SILVA DOS SANTOS	241340-2	2	10/04/1986	73.00	0.000	73.000
1427	JOYCE SECCATI ROSA	181049-8	0	05/08/1990	73.00	0.000	73.000
1428	POLIANA BARBOSA DE SANTI TAVARES	255914-2	2	26/05/1985	73.00	0.000	73.000
1429	LUANA KAROLYNE VIANA CASTILHO	243405-0	0	06/04/1986	73.00	0.000	73.000
1430	MÔNICA BARRETO TORRES DE SOUZA	225366-3	1	11/06/1987	73.00	0.000	73.000
1431	ANA CRISTINA RAMOS DOS SANTOS	173365-3	1	27/09/1967	73.00	0.000	73.000
1432	ALINE CRISTINA CHAVES DE OLIVEIRA	177626-8	3	20/02/1975	73.00	0.000	73.000
1433	VANUSIA DUTRA	238665-0	0	06/07/1977	73.00	0.000	73.000
1434	HELLEN PRISCILA RODRIGUES PEREIRA	242260-8	2	15/07/1987	73.00	0.000	73.000

IBAM | Rio das Ostras/RJ - PM - Concurso Público 01/2019 | PAG: 36  
 2ª Listagem Final dos candidatos aprovados em ordem crescente de Classificação | 04/02/2020 - 13:33

Médio completo  
 001 - PROF.I - 30 HORAS  
 No. de vagas: 95

Class.	Nome do Candidato	No. Insc.	No. Filhos	Data Nascimento	Objetivas	Títulos	Total
1435	LARISSA THAMYRIS ALMEIDA DE SOUZA GERALDO	243117-6	0	12/12/1997	73.00	0.000	73.000
1436	ESTHER SILVA CORRÊA DE SÁ	258016-6	0	17/04/2000	73.00	0.000	73.000
1437	JOSILENE DIAS DE OLIVEIRA	254662-5	1	24/12/1973	70.00	3.000	73.000
1438	VALÉRIA CRISTINA FERREIRA DOS SANTOS	245031-8	4	06/03/1969	73.00	0.000	73.000
1439	DEUZIANE VIANA	246168-6	1	22/06/1976	73.00	0.000	73.000
1440	ELAINE DA CRUZ GARCIA MAIA	191612-2	2	18/12/1977	73.00	0.000	73.000
1441	VAGNER SOUZA DA SILVA	233972-8	0	12/04/1978	73.00	0.000	73.000
1442	PRISCILA TIMOTEO	244753-9	0	21/11/1986	73.00	0.000	73.000
1443	CAROLINA COUTINHO TAVARES NUNES	249028-5	0	20/03/1989	73.00	0.000	73.000
1444	BIANCA ALVES BESSA	255749-2	1	09/01/1991	73.00	0.000	73.000
1445	THAIANE GOULART DOS SANTOS	217726-7	0	26/06/1998	73.00	0.000	73.000
1446	ELIZABETH NUNES DE QUEIROZ	230609-0	1	25/06/1978	73.00	0.000	73.000
1447	MÁRCIA DA SILVA MAGALHÃES	226093-2	3	11/05/1979	73.00	0.000	73.000
1448	MICHELE DO NASCIMENTO SILVA	171318-0	0	05/02/1991	73.00	0.000	73.000
1449	PILAR OLIVA MEDICI	230257-1	1	26/10/1992	70.00	3.000	73.000
1450	SIMONE DOS SANTOS DA ANUNCIACÃO DUQUE ESTRADA	261130-0	2	24/06/1986	72.00	1.000	73.000
1451	STEFANNY VITORINO DA SILVA RUFINO	234248-9	0	14/06/1986	70.00	3.000	73.000
1452	DÉBORA MIRANDA DE OLIVEIRA MACIEL	251790-8	1	03/01/1986	73.00	0.000	73.000
1453	MABE MAGALHÃES	249262-2	1	11/03/1964	73.00	0.000	73.000
1454	FLAVIA MARIA POSSIDIO OLIVEIRA	230751-8	2	11/07/1971	73.00	0.000	73.000
1455	ANA CAROLINE MACHADO GUIMARÃES	234266-5	0	19/06/1993	73.00	0.000	73.000
1456	LUCIANA BINA BENICÁ	254100-0	2	10/11/1973	73.00	0.000	73.000
1457	FLÁVIA DIAS FERREIRA	244968-1	2	23/03/1977	73.00	0.000	73.000
1458	MARIÂNGELA CAETANO	201967-0	0	30/09/1979	73.00	0.000	73.000
1459	IZABELA MARINHO DA SILVA	174783-5	0	20/04/1984	73.00	0.000	73.000
1460	ANA EMÍLIA TERRA NOGUEIRA	234373-0	0	28/03/1988	73.00	0.000	73.000
1461	THAINA GONÇALVES DE MORAES ROBAINA	223405-9	1	26/10/1996	73.00	0.000	73.000
1462	GABRIELA DE SOUZA ALVES	254529-5	0	09/03/2000	73.00	0.000	73.000
1463	CARINE RIBEIRO BARROS	211667-4	0	11/11/1988	73.00	0.000	73.000
1464	PETERSON FERREIRA DE OLIVEIRA	251145-3	0	27/05/2000	73.00	0.000	73.000
1465	LORENA SOUZA ROCHA	223359-2	0	26/01/1992	73.00	0.000	73.000
1466	GIANNE MONTEIRO NAZARÉ	254487-7	0	09/05/1975	72.00	1.000	73.000
1467	CRISTIANE OLIVEIRA MARQUES BARROS	238806-5	0	03/03/1978	72.00	1.000	73.000
1468	MÔNICA PEREIRA	189345-0	3	18/02/1973	69.00	4.000	73.000
1469	LUIZ CARLOS PEREIRA SOARES	205808-0	2	15/09/1962	73.00	0.000	73.000
1470	NATHÁLIA COUTINHO MARTINS	232642-5	1	27/06/1995	73.00	0.000	73.000
1471	PRISCILA KELLER DA MATA	197616-0	0	24/02/1981	71.00	1.500	72.500
1472	CINTIA BUENO MAZZUCHELLI FERREIRA	178262-8	2	26/12/1979	71.00	1.500	72.500
1473	MARIANA ROSA RIBEIRO	318685-0	0	19/03/1986	71.00	1.500	72.500
1474	MARCELE BANDEIRA NOWAL DE MENEZES	213703-5	2	15/10/1982	71.00	1.500	72.500
1475	JOANA DE OLIVEIRA PITTA PESSOA	183129-1	1	19/06/1975	71.00	1.500	72.500

IBAM | Rio das Ostras/RJ - PM - Concurso Público 01/2019 | PAG: 37  
 2ª Listagem Final dos candidatos aprovados em ordem crescente de Classificação | 04/02/2020 - 13:33

Médio completo  
 001 - PROF.I - 30 HORAS  
 No. de vagas: 95

Class.	Nome do Candidato	No. Insc.	No. Filhos	Data Nascimento	Objetivas	Títulos	Total
1476	JANETTE APARECIDA GOMES DE ARAUJO	231899-4	2	17/10/1965	71.00	1.500	72.500
1477	PALOMA SOUZA DA SILVA	171434-3	2	21/08/1988	71.00	1.500	72.500
1478	ALINE MION LEITE DE ALBUQUERQUE	244096-0	2	27/10/1978	71.00	1.500	72.500
1479	GILCÉIA SANTIAGO DOS SANTOS	200877-5	0	23/03/1985	71.00	1.500	72.500
1480	MARCIANI GUILHERME GOMES BARRETO BARROS	259352-7	1	11/10/1978	70.00	2.500	72.500
1481	CACILDA FERREIRA DA SILVA	210422-0	3	03/07/1967	71.00	1.500	72.500
1482	DANIANE GONÇALVES DE SOUZA	257372-0	0	23/01/1985	71.00	1.500	72.500
1483	FLÁVIA DA SILVA SOARES	216853-2	0	17/01/1984	71.00	1.500	72.500
1484	MARINA PESSANHA DE SOUZA	257983-2	2	07/01/1985	70.00	2.500	72.500
1485	TATIANA DA SILVA SOUSA	263545-0	1	17/02/1979	68.00	4.500	72.500
1486	FRANCELINA EFIGENIA SILVA CORREA	248086-8	1	05/01/1966	71.00	1.500	72.500
1487	HOSANA DE SOUZA GONÇALVES	257986-2	0	03/10/1989	71.00	1.500	72.500
1488	MARCIANE MACHADO SOARES	248453-2	0	17/01/1988	71.00	1.500	72.500
1489	SUZANA RIBEIRO MACHADO	178107-1	2	21/05/1989	71.00	1.500	72.500
1490	EVELYN RAFAELE SOARES CRUZ	172156-0	2	25/04/1989	71.00	1.500	72.500
1491	BÁRBARA FONSECA CORRÊA RAMOS PEREIRA	247584-8	2	19/03/1975	71.00	1.500	72.500
1492	FERNANDA AMARANTE DE BARROS SILVA	238399-2	2	07/08/1977	70.00	2.500	72.500
1493	FABIANE BARRETO PIRES	204237-4	0	28/09/1971	70.00	2.500	72.500
1494	RENATA GOMES DA GAMA PELLUZZO	255272-0	2	30/09/1969	70.00	2.500	72.500
1495	ELIZETE PEREIRA DE BARCELOS BAIENSE	279925-7	2	21/04/1975	70.00	2.500	72.500
1496	ELISEU GUIMARÃES DA SILVA MONTEIRO	240165-8	0	11/03/2002	72.00	0.000	72.000
1497	BRUNA ALVES OLIVEIRA	239259-9	0	26/07/1995	72.00	0.000	72.000
1498	ISABELA DJANE SILVA BARRETO	201705-7	1	13/01/1981	72.00	0.000	72.000
1499	ELIANA MANGIFESTE DA SILVA	130539-2	0	01/06/2001	72.00	0.000	72.000
1500	ALBA VALÉRIA DE AGUIAR ZEBENDE	243767-0	2	30/09/1961	72.00	0.000	72.000
1501	MARIA EDUARDA MARTINS MOREIRA	236289-4	0	10/08/2001	72.00	0.000	72.000
1502	ALADINETI TAVARES NASCIMENTO	210130-7	1	15/10/1966	72.00	0.000	72.000
1503	MERIELLE CAETANO DE SOUZA MIZURINE	171376-9	2	10/02/1985	72.00	0.000	72.000
1504	REBECCA FERREIRA MACEDO	183985-9	0	11/01/2002	72.00	0.000	72.000
1505	ROSEANE BARCELLOS VICENTE	296203-1	1	18/02/1971	72.00	0.000	72.000
1506	MONICA DA CONCEICAO RANGEL MONTEIRO	248746-6	0	12/04/1975	72.00	0.000	72.000
1507	ROSILAINE ALVES DE OLIVEIRA COURY	259755-6	0	22/12/1984	72.00	0.000	72.000
1508	LIDIANE HENTZY DA SILVA VELASCO	201096-0	2	05/08/1981	72.00	0.000	72.000
1509	JACQUELINE GRACIELE FUNIGA SILVA	213462-2	0	09/12/1987	72.00	0.000	72.000
1510	GEANE DE AZEVEDO MENEZES	223795-4	1	14/12/1992	72.00	0.000	72.000
1511	JARDERL ASSIS HENRIQUES	255556-6	0	15/05/1984	72.00	0.000	72.000
1512	VANESSA PEREIRA LISBOA	215285-7	1	19/04/1981	72.00	0.000	72.000
1513	BEATRIZ BARRETO DE ALVARENGA	235670-9	0	19/10/1991	72.00	0.000	72.000
1514	LUCIELI DE ALMEIDA VALIM DA SILVA	181685-4	2	03/05/1975	72.00	0.000	72.000
1515	REGIANE ROSA DE SOUZA	176738-7	0	25/10/1986	72.00	0.000	72.000
1516	BRUNA VANESSA DE SOUZA BATISTA BICHARA	248907-8	0	16/04/1987	72.00	0.000	72.000

IBAM | Rio das Ostras/RJ - PM - Concurso Público 01/2019 | PAG: 38  
 2ª Listagem Final dos candidatos aprovados em ordem crescente de Classificação | 04/02/2020 - 13:33

Médio completo  
 001 - PROF.I - 30 HORAS  
 No. de vagas: 95

Class.	Nome do Candidato	No. Insc.	No. Filhos	Data Nascimento	Objetivas	Títulos	Total
1517	JOSILANY COELHO DA SILVA ALVES	257191-2	1	25/01/1991	72.00	0.000	72.000
1518	PATRICIA SANTOS DA SILVA	257126-5	0	11/09/1992	72.00	0.000	72.000
1519	LUCIANA COSCARELLI ALVES	232795-3	2	06/01/1967	72.00	0.000	72.000
1520	ROSILANE DE FATIMA SANTOS DE SOUSA	249169-5	1	21/09/1974	72.00	0.000	72.000
1521	RAFAELA DE OLIVEIRA FONTES QUARESMA	240648-8	1	20/07/1988	72.00	0.000	72.000
1522	AMANDA MOURA ALVES	175997-4	0	03/08/1986	71.00	1.000	72.000
1523	ALANA MENDES CARLIM DOS SANTOS	207184-7	1	11/01/1988	72.00	0.000	72.000
1524	JAQUELINE DA SILVA ROQUE	230665-9	1	16/05/1989	72.00	0.000	72.000
1525	ALINE WANDERLEY LINS DA SILVA	239642-0	1	20/11/1978	72.00	0.000	72.000
1526	ROSIANE COUTINHO PINTO	234390-7	0	20/04/1989	72.00	0.000	72.000
1527	GILMA MONTEIRO BARRETO CALIXTO	190288-4	3	15/02/1974	72.00	0.000	72.000
1528	ADLÁNIASANTOSDACOSTA	50072-0	2	09/04/1971	72.00	0.000	72.000
1529	CAMILLA ROSA PASSOS CASTRO KILSON	240490-4	0	13/03/1996	72.00	0.000	72.000
1530	EUZENI GALDINO DE OLIVEIRA	240267-5	0	15/04/1970	72.00	0.000	72.000
1531	PATRICIA DIAS PEREIRA FERNANDES	248249-0	4	28/08/1972	72.00	0.000	72.000
1532	ELIANE DE ALMEIDA OLIVEIRA	180974-1	3	07/07/1986	72.00	0.000	72.000
1533	CAROLINA PINTO DA SILVA CASTRO	215357-0	0	22/07/1994	72.00	0.000	72.000
1534	LÍDIA OLIVEIRA DO PRADO	172723-3	0	29/11/1996	72.00	0.000	72.000
1535	ANDREIA RANGEL BATISTA	243072-8	1	14/05/1974	71.00	1.000	72.000
1536	LUCAS GONZAGA SILVA	197220-0	0	02/04/1997	72.00	0.000	72.000
1537	ELISANGELA DE SOUZA AMARAL	314118-0	2	28/04/1974	72.00	0.000	72.000
1538	HUÁRIA DA CONCEIÇÃO SANTOS	241918-1	1	14/09/1979	72.00	0.000	72.000
1539	LUIIANA PRISCILLA DA SILVA CRUZ	175948-3	1	06/12/1985	72.00	0.000	72.000
1540	MARIANE ORBE PREVATO BARRETO	259309-6	1	03/06/1989	72.00	0.000	72.000
1541	FERNANDA DA CONCEIÇÃO VIANA	239429-9	0	02/12/1994	72.00	0.000	72.000
1542	CARLOS LAILTON BARRETO PERES	198372-4	0	26/03/1968	72.00	0.000	72.000
1543	EMERSON SOUZA DA CONCEIÇÃO	199384-9	0	05/01/1977	72.00	0.000	72.000
1544	LORRANE DE ALMEIDA VIEIRA	232025-5	0	04/08/1995	72.00	0.000	72.000
1545	MAXUELEN PEREIRA GODINHO	238621-7	0	01/07/1996	72.00	0.000	72.000
1546	KATHARINY DHULLY RIMES DE SOUZA	240555-9	0	19/12/1999	72.00	0.000	72.000
1547	ROSIMERI DE SOUZA RAMOS	50221-9	1	21/05/1965	72.00	0.000	72.000
1548	MARTA DA CONCEIÇÃO RIBEIRO PESSANHA	254355-5	2	22/07/1965	72.00	0.000	72.000
1549	DENISE LANE RODRIGUES MARTINS	191732-6	0	29/05/1970	72.00	0.000	72.000
1550	MARIA GORETTI THOMÉ GARCIA	260169-9	3	19/05/1979	72.00	0.000	72.000
1551	CLAUDIA MARIA SANTOS RIBEIRO	318150-9	1	27/10/1982	72.00	0.000	72.000
1552	WANELE CABRAL FERNANDES	201580-8	1	09/04/1986	72.00	0.000	72.000
1553	MARIA EDUARDA DA GRAÇA CANTO	255051-0	0	11/03/1998	72.00	0.000	72.000
1554	ALZEMIR ALCANTARA DE AZEVEDO	231877-8	2	09/09/1962	71.00	1.000	72.000
1555	PATRICIA APARECIDA DE SOUZA	261042-1	3	28/11/1971	72.00	0.000	72.000
1556	ANDERSON BRUNO RIBEIRO PEIXOTO	232382-6	0	29/07/1981	72.00	0.000	72.000
1557	CAMILA OLIVEIRA ABREU	237510-5	1	17/11/1981	72.00	0.000	72.000



IBAM | Rio das Ostras/RJ - PM - Concurso Público 01/2019 | PAG: 39  
 2ª Listagem Final dos candidatos aprovados em ordem crescente de Classificação | 04/02/2020 - 13:33

Médio completo  
 001 - PROF.I - 30 HORAS  
 No. de vagas: 95

Class.	Nome do Candidato	No. Insc.	No. Filhos	Data Nascimento	Objetivas	Títulos	Total
1558	ADAILTON CARVALHO PIRES JÚNIOR	50099-2	0	23/02/1991	72.00	0.000	72.000
1559	BRENDA LIMA SIQUEIRA	234432-5	0	08/06/1994	72.00	0.000	72.000
1560	LILIAN MARCIA DA SILVA	178503-0	2	22/07/1978	72.00	0.000	72.000
1561	ALFEANE BARBOZA DA 09470923740	264403-7	0	14/11/1979	72.00	0.000	72.000
1562	JOSIANE PERES DOS SANTOS	242267-8	0	08/02/1987	72.00	0.000	72.000
1563	JULIANA VETIPO GARCIA	175956-1	1	03/05/1993	72.00	0.000	72.000
1564	CLÁUDIA MARCIA FERREIRA	250244-4	1	11/03/1973	72.00	0.000	72.000
1565	PAULA DE CASSIA SANTOS DE MELO DA SILVA	242907-0	3	09/04/1981	72.00	0.000	72.000
1566	MIRIAN FONSECA DA SILVA DOS SANTOS	239969-8	1	07/03/1982	72.00	0.000	72.000
1567	CIBELLI DA SILVA SOARES	249283-9	0	27/12/1984	72.00	0.000	72.000
1568	CARLA LUCIA VIENA DE SOUZA DOS REIS	251839-6	1	07/10/1986	72.00	0.000	72.000
1569	RAQUEL FERNANDES CYPRIANO	197596-9	0	31/12/1986	72.00	0.000	72.000
1570	HELLEN RICARTE ALVES	188444-1	2	27/12/1989	72.00	0.000	72.000
1571	LUZIANE FAGUNDES DA SILVA RAMOS	254907-8	0	15/10/1990	72.00	0.000	72.000
1572	JULIANA FERREIRA PESSANHA	173442-4	0	05/08/1993	72.00	0.000	72.000
1573	JESSICA LUANE PISNO DA SILVA	314402-4	0	30/09/1995	72.00	0.000	72.000
1574	DANIELLE PORTUGAL FELISARDO	258790-2	0	12/06/1977	69.00	3.000	72.000
1575	SUZANA MAIA DE OLIVEIRA VIANA	246698-7	0	08/09/1990	69.00	3.000	72.000
1576	ANAELIEZE DOS SANTOS ALVES	241244-5	0	27/04/1979	72.00	0.000	72.000
1577	KATILUSCIA PRADO MIRANDA DE OLIVEIRA	218569-1	1	04/01/1987	72.00	0.000	72.000
1578	FERNANDA RODRIGUES AZEVEDO	171233-9	0	09/01/1988	72.00	0.000	72.000
1579	ROSIMERY PECLAT DE ANDRADE	244358-0	1	08/10/1964	68.00	4.000	72.000
1580	CÍNTIA DE SOUZA CAMPOS	245090-7	2	06/11/1977	72.00	0.000	72.000
1581	GABRIELA DA SILVA VARELA RIBEIRO	242439-8	0	18/04/1985	72.00	0.000	72.000
1582	CHAYENNI DE SOUZA	185141-0	1	04/04/1988	69.00	3.000	72.000
1583	VICTHÓRYA EMANUELE ALVES CARVALHO	50675-3	0	16/03/2001	72.00	0.000	72.000
1584	ANA CAROLINA DA SILVA	178179-9	0	05/06/1993	72.00	0.000	72.000
1585	ESTER DE SOUZA SILVA CAMPOS	205331-8	0	04/05/1999	72.00	0.000	72.000
1586	SIMONE MACHADO MENDES DE SOUSA	50110-7	1	19/10/1980	72.00	0.000	72.000
1587	ANA CRISTINA ALVES DE ALCANTARA SILVA	183904-3	3	30/10/1984	72.00	0.000	72.000
1588	GABRIELLE HERBSTER DE GOIS	185355-3	0	26/12/1993	72.00	0.000	72.000
1589	FERNANDA CORRÊA LESSA	228979-4	0	23/02/1982	72.00	0.000	72.000
1590	DANIELE CAVALHEIRO DA SILVA BASTOS	316631-6	2	02/04/1986	72.00	0.000	72.000
1591	IZABELE RODRIGUES SILVINO	176350-4	0	10/08/1987	72.00	0.000	72.000
1592	ELIZABETH APARECIDA JESUS DA SILVA LIMA	236910-8	1	31/01/1983	72.00	0.000	72.000
1593	CHRISTINE SAMPAIO DA FONSECA RODRIGUES	171692-0	2	14/08/1985	72.00	0.000	72.000
1594	POLLYANNA DOS SANTOS ALMEIDA SILVA	247164-2	0	08/05/1987	72.00	0.000	72.000
1595	MARIANE DA SILVA ORTEGA	213431-8	1	03/03/1996	72.00	0.000	72.000
1596	ADRIANA JOSE FERNANDES	235477-4	2	21/02/1974	72.00	0.000	72.000
1597	CARLA CRISTINA BROETTO DE SOUZA	181112-0	2	23/08/1974	72.00	0.000	72.000
1598	ANA FLÁVIA NOGUEIRA DE MATTOS BELGA	231502-9	0	28/05/1978	72.00	0.000	72.000

IBAM | Rio das Ostras/RJ - PM - Concurso Público 01/2019 | PAG: 40  
 2ª Listagem Final dos candidatos aprovados em ordem crescente de Classificação | 04/02/2020 - 13:33

Médio completo  
 001 - PROF.I - 30 HORAS  
 No. de vagas: 95

Class.	Nome do Candidato	No. Insc.	No. Filhos	Data Nascimento	Objetivas	Títulos	Total
1599	JULIANA HERNANDI FERREIRA PIOVAN	253386-3	3	23/09/1982	72.00	0.000	72.000
1600	FERNANDA CHRISTINE SACRAMENTO NOGUEIRA	177661-0	1	26/03/1984	72.00	0.000	72.000
1601	DEBORA DE OLIVEIRA SANTANNA	252951-6	2	26/09/1991	72.00	0.000	72.000
1602	LAUANY ALCANTARA MAIA E SILVA	209567-2	1	04/10/1993	72.00	0.000	72.000
1603	ANANDA DE LIMA CAMPOS	255059-0	0	21/06/1994	72.00	0.000	72.000
1604	MÁRCIA DA SILVA FERREIRA	201144-6	0	14/01/1996	71.00	1.000	72.000
1605	FABRÍCIA VELASCO CHAVES FARIA	217671-0	1	07/11/1975	72.00	0.000	72.000
1606	CRISTIANE DO ROSARIO DIAS	173528-5	2	21/12/1977	72.00	0.000	72.000
1607	RENATA FREITAS MACHADO MANHÃES	239578-7	1	15/01/1980	72.00	0.000	72.000
1608	NEYSA YANE DOS REIS SALGUEIRO	50430-0	3	23/04/1980	72.00	0.000	72.000
1609	DÉBORA MARTINS DOS SANTOS	206250-3	2	04/03/1982	72.00	0.000	72.000
1610	RAQUEL PORTO PINHEIRO	253933-6	1	11/03/1989	72.00	0.000	72.000
1611	MÁRIA REGINA COSTA DOS SANTOS	218128-0	0	17/08/1989	72.00	0.000	72.000
1612	JÉSSICA LESSA DE SOUZA	190963-9	0	07/03/1991	72.00	0.000	72.000
1613	MAYARA MENDONÇA MARINHO PESSANHA	226363-0	1	07/02/1993	72.00	0.000	72.000
1614	LUAN VASCONCELOS DA SILVA	171399-5	2	22/06/1993	72.00	0.000	72.000
1615	JACIARA MARIA ALVES DE SOUZA AZEVEDO	237185-3	2	08/04/1966	72.00	0.000	72.000
1616	SIMONE DE AZEVEDO COUTINHO GONÇALVES	237724-8	3	17/07/1973	72.00	0.000	72.000
1617	MARCIA FRAGOSO DE ARAUJO CRUZ	231803-0	2	12/09/1977	72.00	0.000	72.000
1618	PRISCILLA COSTA ARAUJO DE ALBUQUERQUE	205001-1	0	30/07/1986	72.00	0.000	72.000
1619	THAYSA PINHEIRO LESSA	218691-3	0	02/06/1998	72.00	0.000	72.000
1620	MARLA FERNANDES RORIZ AMANCIO	214205-5	1	27/12/1973	71.00	1.000	72.000
1621	KELI MADURO	243197-1	0	07/11/1993	72.00	0.000	72.000
1622	PATRICIA QUIRINO DE OLIVEIRA SILVA	262559-2	1	25/06/1977	72.00	0.000	72.000
1623	ARMINDO DOS SANTOS NETO	195738-1	0	03/02/1977	72.00	0.000	72.000
1624	BRUNA DE ABREU SILVA MUNIZ	189872-1	2	25/07/1988	72.00	0.000	72.000
1625	LAIR DE ALMEIDA GARDEL DA CONCEIÇÃO BARBOSA	252601-3	1	11/07/1969	72.00	0.000	72.000
1626	SIMONE SANTOS PEREIRA	255929-0	1	13/11/1982	72.00	0.000	72.000
1627	DENISE FELIX DA SILVA PONTES	258206-2	0	14/09/1984	72.00	0.000	72.000
1628	TAMMY MORALES NAVARRO MAZZONETTO	246776-8	1	04/07/1979	71.00	1.000	72.000
1629	MARCIO GOMES DA SILVA DE SOUZA	176335-8	1	26/04/1983	72.00	0.000	72.000
1630	ANDREIA CRISTIANE PINELLI LOPES	184615-6	2	12/02/1987	72.00	0.000	72.000
1631	PEDRO HENRIQUE COELHO FOLLY	50596-0	0	29/06/1991	72.00	0.000	72.000
1632	MARCELO AUGUSTO MACIEL GUIMARÃES	50602-8	0	09/04/1999	72.00	0.000	72.000
1633	RENATA FERNANDES TEIXEIRA DOS SANTOS	175194-6	3	04/04/1979	71.00	1.000	72.000
1634	LUCINEIA ROSA TEIXEIRA	256394-0	4	23/01/1972	72.00	0.000	72.000
1635	ANA PAULA LEAL MENESES	238912-0	0	09/04/1976	72.00	0.000	72.000
1636	RAQUEL BUÇARD FERREIRA	249598-9	1	21/12/1976	69.00	3.000	72.000
1637	JOÃO MARCOS OLIVEIRA MORAES	264258-3	0	03/04/1989	72.00	0.000	72.000
1638	JULIANA DA SILVA LUCAS	198097-9	0	29/05/1995	72.00	0.000	72.000
1639	GILTON CESAR FERREIRA DE CARVALHO	130469-0	1	09/03/1986	72.00	0.000	72.000

IBAM | Rio das Ostras/RJ - PM - Concurso Público 01/2019 | PAG: 41  
 2ª Listagem Final dos candidatos aprovados em ordem crescente de Classificação | 04/02/2020 - 13:33

Médio completo  
 001 - PROF.I - 30 HORAS  
 No. de vagas: 95

Class.	Nome do Candidato	No. Insc.	No. Filhos	Data Nascimento	Objetivas	Títulos	Total
1640	MARIANA LUCAS SCHRAMM MELLO	244892-9	0	21/07/1993	72.00	0.000	72.000
1641	GREICE CORRÊA LOPES	188175-4	1	25/07/1991	72.00	0.000	72.000
1642	RICHARD DEMÓCRITO ALMEIDA	213263-8	0	23/12/1987	69.00	3.000	72.000
1643	ANTONIA PAIS CARVALHO	172666-9	1	31/08/1969	72.00	0.000	72.000
1644	ANA CLAUDIA BRANDÃO LIMA	230681-5	1	02/04/1971	72.00	0.000	72.000
1645	MARINETE SANTOS DA ROSA	249927-0	2	06/03/1973	72.00	0.000	72.000
1646	ELISANGELA DOS SANTOS GOMES BARBOSA	214464-9	1	21/05/1980	72.00	0.000	72.000
1647	GILSILENE NOGUEIRA DE SOUZA PORTO	246005-0	3	12/12/1978	71.00	1.000	72.000
1648	PAULO EDUARDO ANTUNES	262127-9	0	24/02/1982	72.00	0.000	72.000
1649	MARCIA CRISTINA XIMENES ARAUJO DE MELO	244825-1	1	25/10/1961	72.00	0.000	72.000
1650	LUCIANA SAMPAIO MORGADO	245332-0	2	26/06/1974	69.00	3.000	72.000
1651	LETICIA DE SOUZA ALVES ROCHA	242724-1	1	04/11/1991	71.00	1.000	72.000
1652	RENATA AUGUSTO COSTA	240354-4	2	23/12/1981	71.00	1.000	72.000
1653	ANA PAULA FERNANDES LEAL XAVIER	226179-3	0	18/06/1992	72.00	0.000	72.000
1654	THAYSA COSTA PEREIRA	225393-8	0	15/09/1998	72.00	0.000	72.000
1655	SELMA APARECIDA ARAUJO NERY BARROS	197897-0	0	28/10/1963	62.00	10.000	72.000
1656	JESSICA SPINDOLA DA CONCEICAO	234571-5	0	15/06/1992	70.00	1.500	71.500
1657	LEILANE DE SOUZA CEDRO	246940-8	0	06/07/1992	70.00	1.500	71.500
1658	LUCI RODRIGUES NEVES	245839-6	3	27/05/1968	70.00	1.500	71.500
1659	ANA LUCIA DOS SANTOS ABDEL MALEK	238991-6	1	05/07/1969	70.00	1.500	71.500
1660	RAIZA BATISTA GOMES	258403-7	0	02/01/1993	70.00	1.500	71.500
1661	EVELYN SILVA GOMES	260240-0	0	21/12/1990	70.00	1.500	71.500
1662	ROSIMAR CARDOSO GOMES MENDES	233761-5	2	03/03/1971	70.00	1.500	71.500
1663	WALDEMAR NASCIMENTO SILVA	243928-2	1	10/07/1976	69.00	2.500	71.500
1664	MÁRCIA AMARAL SANTOS PORFIRIO	211787-8	3	08/07/1982	70.00	1.500	71.500
1665	SUELEN DE SOUZA ARAUJO RODRIGUES	234756-3	1	23/01/1985	69.00	2.500	71.500
1666	VIVIANA DE PAULA	189163-2	2	19/11/1984	70.00	1.500	71.500
1667	JOSENILDA RODRIGUES RIBEIRO	50578-1	0	12/04/1980	70.00	1.500	71.500
1668	DANIELLE CAMPOS LIMA	192313-7	1	12/06/1974	69.00	2.500	71.500
1669	LETICIA PIZAO SIMÕES VELASCO	185160-7	0	14/08/1988	70.00	1.500	71.500
1670	ADILEA CARDOSO DA SILVA GONÇALVES	313429-4	1	07/10/1957	71.00	0.000	71.000
1671	RAFAELA FERREIRA DOS SANTOS SANTIAGO	243630-9	0	13/03/1997	71.00	0.000	71.000
1672	PAULA MÁRCIA FONSECA DE ABREU	242038-9	0	13/03/1985	71.00	0.000	71.000
1673	LUCIA HELENA RODRIGUES RIBEIRO	217355-2	2	17/02/1965	71.00	0.000	71.000
1674	LARISSA DO NASCIMENTO GUIMARÃES	185857-0	1	15/05/1990	71.00	0.000	71.000
1675	MONICA OLIVEIRA	172434-0	3	01/10/1973	71.00	0.000	71.000
1676	ROSEMERY VIDA DA SILVA CARMO	236142-4	2	08/08/1974	71.00	0.000	71.000
1677	RAYLANE OLIVEIRA ALVES	50657-5	0	31/07/1993	71.00	0.000	71.000
1678	ALEXANDRA PEREIRA COSTA	250043-0	1	09/10/1973	71.00	0.000	71.000
1679	LÓRY FRANCINE DE JESUS GOMES	198163-1	0	18/04/2000	71.00	0.000	71.000
1680	KITTY DE QUEIROZ RAMOS	50175-1	2	27/02/1962	71.00	0.000	71.000

IBAM | Rio das Ostras/RJ - PM - Concurso Público 01/2019 | PAG: 42  
 2ª Listagem Final dos candidatos aprovados em ordem crescente de Classificação | 04/02/2020 - 13:33

Médio completo  
 001 - PROF.I - 30 HORAS  
 No. de vagas: 95

Class.	Nome do Candidato	No. Ins.	No. Filhos	Data Nascimento	Objetivas	Títulos	Total
1681	ALESSANDRA DA SILVA DUARTE MARQUES	249678-0	1	15/05/1975	71.00	0.000	71.000
1682	JOANA MARIA CONCEIÇÃO MUZI	182073-9	3	30/11/1979	71.00	0.000	71.000
1683	KÍSSILA FERREIRA MAGRO DA SILVA	258691-5	0	09/08/1992	71.00	0.000	71.000
1684	BIANCA BARBOSA DINIZ SIMÕES	251068-2	0	17/08/1990	71.00	0.000	71.000
1685	MAYARA FELICIANO MACIEL	204735-0	0	18/09/1998	71.00	0.000	71.000
1686	GLAZIELY DA FONSECA MARTINS DA SILVA	192425-2	3	11/03/1991	71.00	0.000	71.000
1687	JÉSSICA MARIA DE MELO DA SILVA	192845-8	0	30/03/1996	71.00	0.000	71.000
1688	POLIANA KAREN ROCHA DE SOUZA	252559-7	0	14/05/2002	71.00	0.000	71.000
1689	TAIZA DOS SANTOS SILVA	210911-9	0	14/02/1992	71.00	0.000	71.000
1690	ALESSANDRO FARIA GENEROSO	196730-8	0	08/06/2001	71.00	0.000	71.000
1691	MARIA ANGÉLICA PEIXOTO SARDINHA	247528-9	0	11/07/1989	71.00	0.000	71.000
1692	MAIANA BARBOZA RODRIGUES	238327-5	0	14/11/1994	71.00	0.000	71.000
1693	EVELIN LONSON SCHUAB	182900-7	3	17/12/1975	71.00	0.000	71.000
1694	MÁRCIA DE JESUS BARROS DO ESPIRITO SANTO	220491-3	2	03/03/1978	71.00	0.000	71.000
1695	ELAINE MARTINS CALDAS MUNIZ	184363-5	2	23/02/1979	71.00	0.000	71.000
1696	GABRIELA FERREIRA DE SOUZA	239958-0	0	19/12/1994	71.00	0.000	71.000
1697	EDALVA LIMA DO NASCIMENTO	244349-1	0	05/05/1995	71.00	0.000	71.000
1698	MARIA DE LOURDES TRINTIM ARAÚJO	255118-4	2	20/05/1965	71.00	0.000	71.000
1699	MONICA DA SILVA MANGAS	255353-1	1	17/12/1966	71.00	0.000	71.000
1700	MAGALI ODÍLIA SILVA DE OLIVEIRA	257005-1	2	29/10/1975	71.00	0.000	71.000
1701	ANDRÉIA DOS REIS SILVA	316790-2	1	18/03/1976	71.00	0.000	71.000
1702	CLAUDIA MARCIA BORGES NASCIMENTO	50235-9	3	26/05/1978	71.00	0.000	71.000
1703	ELISANGELA SILVEIRA FREITAS FARIA	218638-4	1	20/03/1980	71.00	0.000	71.000
1704	GABRIELA GOMES DE LOURENÇO	197354-1	1	08/11/1982	71.00	0.000	71.000
1705	JULIANA BARCELLOS VICENTE	236558-1	0	12/11/1999	71.00	0.000	71.000
1706	DAMARIS SILVEIRA ALVES TEODORO	243471-7	2	19/12/1977	71.00	0.000	71.000
1707	CAROLINA SOUZA DE OLIVEIRA	225535-3	0	27/09/1984	71.00	0.000	71.000
1708	RAYSSA MARCHON SCHUELER	50381-9	1	12/04/2000	71.00	0.000	71.000
1709	IVAN CRISTIANO EMIDIO	216042-6	1	15/12/1973	71.00	0.000	71.000
1710	CRISTINA GOMES SANTOS SILVA	214203-5	2	14/01/1978	71.00	0.000	71.000
1711	GABRIELA SALGADO ENNE	187662-6	1	29/06/1983	71.00	0.000	71.000
1712	JULIANA DE ALMEIDA PESSANHA RODRIGUES	229530-9	0	15/07/1985	71.00	0.000	71.000
1713	HORESA FERNANDES MORAES CARVALHO MAGALHAES	258967-2	1	28/02/1992	71.00	0.000	71.000
1714	ANA BEATRIZ DA CRUZ DE SOUZA	171211-2	0	02/07/1996	71.00	0.000	71.000
1715	POLIANA OLIVEIRA DE AZEVEDO	180957-5	0	30/05/1997	71.00	0.000	71.000
1716	SARAH GONÇALVES MONTEIRO	130580-3	0	16/06/2001	71.00	0.000	71.000
1717	RAQUEL MELO DE CARVALHO	191812-7	0	06/11/1984	70.00	1.000	71.000
1718	PATRICIA DA SILVA CARVALHO	194234-9	1	23/08/1974	71.00	0.000	71.000
1719	GEISA GOULART BARRETO	252308-1	1	20/08/1976	71.00	0.000	71.000
1720	PAULA QUEIROZ DE SOUZA DE MACEDO	50304-5	2	09/05/1985	71.00	0.000	71.000
1721	CLARISSA PINTO ROSADO MACHADO	258571-1	2	29/09/1987	71.00	0.000	71.000

IBAM | Rio das Ostras/RJ - PM - Concurso Público 01/2019 | PAG: 43  
 2ª Listagem Final dos candidatos aprovados em ordem crescente de Classificação | 04/02/2020 - 13:33

Médio completo  
 001 - PROF.I - 30 HORAS  
 No. de vagas: 95

Class.	Nome do Candidato	No. Insc.	No. Filhos	Data Nascimento	Objetivas	Títulos	Total
1722	ALINE LIMA SANTOS	259120-8	0	24/07/1989	71.00	0.000	71.000
1723	TALIANE MOREIRA DOS SANTOS	171407-9	0	08/06/1990	71.00	0.000	71.000
1724	ALESSANDRA SIQUEIRA RABELO	212741-1	0	23/03/1991	70.00	1.000	71.000
1725	ENOI BARROS JUNQUEIRA	172530-0	2	08/09/1973	68.00	3.000	71.000
1726	MICHELE GLORIA BEZERRA GOUDARD	183728-5	2	23/03/1976	71.00	0.000	71.000
1727	SIRLENE GONÇALVES PACHECO DOS SANTOS	199263-5	2	01/04/1964	71.00	0.000	71.000
1728	ROSIANE MACHADO DE CARVALHO MOREIRA	248974-5	1	29/05/1975	71.00	0.000	71.000
1729	ALINE DOS REIS RABELO	215065-6	0	10/04/1992	71.00	0.000	71.000
1730	PAOLA BRAGA COSTA	181838-8	1	21/11/1991	70.00	1.000	71.000
1731	JANAINA ARANTES COSTA SPERANDIO	195733-1	2	12/04/1985	70.00	1.000	71.000
1732	KAMILA MAGALHAES BATISTA EIRAS	296238-6	0	14/10/1996	71.00	0.000	71.000
1733	MÔNICA DE MELO ERBAS	258848-9	0	06/02/1987	71.00	0.000	71.000
1734	CAMILA RAMOS JARDIM SOARES	282288-6	1	24/11/1989	71.00	0.000	71.000
1735	AMANDA VICENTE PEREIRA	219709-3	0	03/01/1997	71.00	0.000	71.000
1736	BRENDA ALEXANDRINO ALVES SANTOS	184750-6	0	06/07/2001	71.00	0.000	71.000
1737	VITOR HUGO DE AZEVEDO	202354-5	0	05/02/2001	71.00	0.000	71.000
1738	TATIANE LOPES MATIAS DE DEUS MAFFRA	181040-8	1	10/12/1973	71.00	0.000	71.000
1739	FRANCIENNE DOS SANTOS FARIAS	130430-5	2	22/05/1980	71.00	0.000	71.000
1740	DANIELLE RUBIM PANISSET	318799-5	0	06/07/2002	71.00	0.000	71.000
1741	ERICA SOARES DE SOUZA FERREIRA	255903-4	0	29/11/1973	71.00	0.000	71.000
1742	WYLLER CERUTTI DA SILVA	201950-2	0	06/10/1983	71.00	0.000	71.000
1743	ILZIMÁRIA BELMIRO DA SILVA	249703-0	1	29/08/1984	71.00	0.000	71.000
1744	REJANE MARQUES DE JESUS	241137-0	1	16/11/1990	71.00	0.000	71.000
1745	RAPHAELY CORRÊA	190779-2	0	30/12/1992	71.00	0.000	71.000
1746	ALESSANDRA DO NASCIMENTO COSTA	208221-1	0	19/01/1993	71.00	0.000	71.000
1747	PAULA LULA MELO	263878-7	0	24/01/1996	71.00	0.000	71.000
1748	MICHELLE DA COSTA LIMA	178312-4	1	22/11/1996	71.00	0.000	71.000
1749	BIANCA LOPES SOARES	242912-8	0	10/06/1999	71.00	0.000	71.000
1750	LOHANY DE OLIVEIRA SOUZA	222575-7	0	12/01/2000	71.00	0.000	71.000
1751	BÁRBARA CASSIA MEIRELES TOMAZ	241207-2	1	04/07/1979	71.00	0.000	71.000
1752	GISELE CORDEIRO CARUZO	223794-4	0	22/09/1980	71.00	0.000	71.000
1753	ROBERTA SIQUEIRA DE MORAES	315234-0	0	28/09/1980	71.00	0.000	71.000
1754	DENISE DE OLIVEIRA SOUZA	259934-4	1	15/09/1982	71.00	0.000	71.000
1755	VICTOR NEGREIROS DE OLIVEIRA DA SILVA	244597-7	0	14/03/1990	71.00	0.000	71.000
1756	PATRICIA CLARO SIMAO DA SILVA	182679-2	0	08/08/1984	71.00	0.000	71.000
1757	JULIANA DE OLIVEIRA PAES RODRIGUES	249192-0	1	02/11/1984	71.00	0.000	71.000
1758	ALESSANDRA LINHARES BASTOS	176449-3	1	02/06/1965	71.00	0.000	71.000
1759	CAMILA GOMES PEIXOTO DE SOUZA NEVES	314111-0	2	13/03/1979	71.00	0.000	71.000
1760	MARY ANN SILVA DE ASSIS	247458-6	2	17/12/1982	71.00	0.000	71.000
1761	HUDSON RODRIGUES DA SILVA	254431-6	0	27/01/1984	71.00	0.000	71.000
1762	MARIE SUSAN SOARES FÉLIX	243049-3	1	15/06/1993	71.00	0.000	71.000

IBAM | Rio das Ostras/RJ - PM - Concurso Público 01/2019 | PAG: 44  
 2ª Listagem Final dos candidatos aprovados em ordem crescente de Classificação | 04/02/2020 - 13:33

Médio completo  
 001 - PROF.I - 30 HORAS  
 No. de vagas: 95

Class.	Nome do Candidato	No. Insc.	No. Filhos	Data Nascimento	Objetivas	Títulos	Total
1763	LARISSA PENA REZENDE	194795-4	0	24/04/1996	71.00	0.000	71.000
1764	MYLENA KNUPP BOTELHO	50878-0	0	31/12/1997	71.00	0.000	71.000
1765	VIVIAN DOS SANTOS VEIGA LEAL	174826-3	0	12/08/2001	71.00	0.000	71.000
1766	SIMONE DE SOUZA MIRANDA	263890-3	3	23/10/1975	71.00	0.000	71.000
1767	LUCIANA DE LIMA FERNANDES	238695-4	1	22/09/1978	71.00	0.000	71.000
1768	JOSIENE DA SILVA TOMÁS SANTOS	250953-3	2	17/01/1980	71.00	0.000	71.000
1769	ADRIANA ALVES DANTAS	315221-2	2	07/12/1982	71.00	0.000	71.000
1770	QUEILA BARBOSA DA CONCEIÇÃO OLIVEIRA	240159-0	1	18/07/1985	71.00	0.000	71.000
1771	NATHALIA PINTO DE AZEVEDO	254992-1	1	09/03/1989	71.00	0.000	71.000
1772	ANTONIO MAURICIO SILVA CARDOSO	50486-6	0	29/01/1992	71.00	0.000	71.000
1773	BRUNA REGINA SIMPLÍCIO DA SILVA	50386-0	0	06/02/1994	71.00	0.000	71.000
1774	JULIANA DE CÁSSIA SILVA BRANDÃO	185565-6	0	15/07/1994	71.00	0.000	71.000
1775	FRANCIELLE PAVÃO DOS SANTOS	174444-0	0	08/03/1998	71.00	0.000	71.000
1776	SABRINA DA COSTA VIANA	193124-7	0	03/10/1999	71.00	0.000	71.000
1777	MARIANA MAURITY DE PAULA AFONSO	206172-2	2	22/10/1972	70.00	1.000	71.000
1778	LUCIMÁRIA NEVES E SILVA	255708-0	1	11/11/1972	71.00	0.000	71.000
1779	PATRICIA ALVES SOUZA	176787-8	0	19/12/1986	71.00	0.000	71.000
1780	KARINA FERREIRA ARAUJO	207387-1	0	31/03/1991	71.00	0.000	71.000
1781	HELKELLEN RODRIGUES PEREIRA	178611-6	0	08/03/1995	71.00	0.000	71.000
1782	CREMILCE BARRETO SILVA	232030-3	1	15/12/1963	71.00	0.000	71.000
1783	RENATA ROMERO LOUVEM	232029-5	1	09/06/1980	71.00	0.000	71.000
1784	EDNA APARECIDA GOMES LEITE	251722-0	3	21/11/1982	71.00	0.000	71.000
1785	CAROLINA ARAÚJO CORREIA	243759-2	2	11/11/1990	71.00	0.000	71.000
1786	ANA PAULA SILVA COSTA	50594-3	0	29/11/1982	70.00	1.000	71.000
1787	LIDIANE LOPES ANDRÉ AMARO	50345-2	1	16/10/1989	68.00	3.000	71.000
1788	AURINEIDE ALVES VIEIRA DA SILVA	223528-2	3	14/08/1968	71.00	0.000	71.000
1789	ELIZABETH PINTO RUFINO DOS SANTOS COELHO	171363-0	0	20/04/1986	71.00	0.000	71.000
1790	SUELEEN FERREIRA FERNANDES	240058-2	1	25/08/1986	71.00	0.000	71.000
1791	FLÁVIA CARVALHO ISMÉRIO	237017-9	0	28/07/1987	71.00	0.000	71.000
1792	SCARLATE IARA DE OLIVEIRA PAULA SANTOS	172755-8	0	29/06/1993	71.00	0.000	71.000
1793	CAROLINA ALVES ARAUJO HENRIQUES	208646-7	2	15/05/1983	67.00	4.000	71.000
1794	AMANDA VIEIRA DA SILVA	50742-3	0	23/10/1994	71.00	0.000	71.000
1795	LUCIANA DE SOUZA	191704-1	1	26/08/1979	70.00	1.000	71.000
1796	PATRICIA GRAVELI DE CARVALHO	256358-8	0	25/05/1972	71.00	0.000	71.000
1797	JULIA COSTA MURTINHO	175873-0	0	28/08/1998	71.00	0.000	71.000
1798	DANIELE PINTO GOMES CARDOSO	210482-0	1	08/04/1976	70.00	1.000	71.000
1799	ROSANE MOREIRA BORGES	197992-8	2	22/08/1965	71.00	0.000	71.000
1800	MAYRA CUSTODIA DOS SANTOS SILVA JUSTINO	235408-7	0	03/03/1994	71.00	0.000	71.000
1801	ALZIRA DE ALMEIDA CUNHA	244741-0	0	09/05/1999	71.00	0.000	71.000
1802	MARCIA DE SOUZA SOARES MOURA	50798-9	2	19/04/1964	71.00	0.000	71.000
1803	LEANDRO REGIS CORREA TRAMONTINI	207637-2	0	26/04/1979	71.00	0.000	71.000

IBAM | Rio das Ostras/RJ - PM - Concurso Público 01/2019 | PAG: 45  
 2ª Listagem Final dos candidatos aprovados em ordem crescente de Classificação | 04/02/2020 - 13:33

Médio completo  
 001 - PROF.I - 30 HORAS  
 No. de vagas: 95

Class.	Nome do Candidato	No. Insc.	No. Filhos	Data Nascimento	Objetivas	Títulos	Total
1804	JOSIENE DE SOUZA PINHEIRO RIBEIRO	220466-9	0	14/04/1992	71.00	0.000	71.000
1805	DAIANA SOUZA DE OLIVEIRA	253086-1	1	13/08/1983	71.00	0.000	71.000
1806	LUANNA ARAUJO BARBOSA	310582-1	1	17/09/1985	71.00	0.000	71.000
1807	CINTHIA DA COSTA PFAFFENZELLER	247439-0	1	01/09/1986	71.00	0.000	71.000
1808	MARIANA DE SOUZA RIBEIRO	187700-4	2	09/11/1989	71.00	0.000	71.000
1809	CAROLINE GONÇALVES PEREIRA	233856-4	2	03/10/1991	71.00	0.000	71.000
1810	JAQUELINE LUZIA SOARES CAVALCANTI	172699-3	1	13/08/1992	71.00	0.000	71.000
1811	LETICIA SIQUEIRA ROCHA	199234-0	0	05/05/1998	71.00	0.000	71.000
1812	CLEIDE MARA ALVES PINHEIRO	236294-2	0	10/09/1973	71.00	0.000	71.000
1813	TATIELI GOMES GONÇALVES DOS SANTOS	221690-4	2	23/08/1981	71.00	0.000	71.000
1814	ANA MARA CUNHA DA SILVA	236909-0	1	14/09/1986	71.00	0.000	71.000
1815	ALICE BOM RUFFIER	205211-4	0	06/05/1997	71.00	0.000	71.000
1816	ANA BEATRIZ MARINHO PEREIRA	210962-0	0	09/04/1998	71.00	0.000	71.000
1817	ALANA DE SOUZA FREITAS SIQUEIRA	193459-3	1	24/12/1988	71.00	0.000	71.000
1818	JULIA VITOR RIBEIRO CORREA	235911-1	0	26/10/1997	71.00	0.000	71.000
1819	GERUSA DA SILVA	241964-2	2	20/01/1973	68.00	3.000	71.000
1820	JOELMA ROSA ANDRADE PEREIRA	199823-6	1	21/02/1966	71.00	0.000	71.000
1821	LUCICLEIDE FERREIRA DOS SANTOS PEREIRA	235203-2	2	25/05/1977	71.00	0.000	71.000
1822	ADRIANA SANTANA DE ASSIS	314052-6	1	14/10/1978	71.00	0.000	71.000
1823	FRANCELIA GONÇALVES BENTO	201172-0	1	15/11/1983	71.00	0.000	71.000
1824	SUENI LIMA DA SILVA	184537-5	0	25/07/1975	70.00	1.000	71.000
1825	VANESSA DA SILVA MARTINS	241737-3	0	19/05/1995	71.00	0.000	71.000
1826	JAQUELINE LOURENÇO DE SOUZA GONÇALVES	256457-5	2	25/02/1972	68.00	3.000	71.000
1827	MAGDA DE SÁ PEREIRA	211525-4	1	03/11/1971	71.00	0.000	71.000
1828	CIDILENE CLEMENTE FRANCISCO	212816-4	0	08/04/1986	71.00	0.000	71.000
1829	ANA PAULA COIMBRA SANTANA	248280-2	1	30/01/1988	69.00	1.500	70.500
1830	THAIS PAES MANHÃES MARCHON	195328-4	1	04/03/1993	69.00	1.500	70.500
1831	BÁRBARA SANTOS RIBEIRO	178954-0	1	26/01/1985	69.00	1.500	70.500
1832	NEIVA MERLIM DA SILVA ARAUJO	196865-0	1	23/04/1964	69.00	1.500	70.500
1833	IOLANDA DE SOUZA ARRUDA FRAGA	204914-9	1	29/05/1973	69.00	1.500	70.500
1834	GISELE MARTINS DOS SANTOS DA SILVA	226124-2	2	15/03/1982	69.00	1.500	70.500
1835	ANDREA APARECIDA DAVID	237271-2	1	26/06/1974	69.00	1.500	70.500
1836	PRISCILA LEMOS GUIMARÃES	187802-1	0	20/10/1988	69.00	1.500	70.500
1837	MEGUE DE MACEDO DO ESPIRITO SANTO	231253-8	2	12/07/1986	69.00	1.500	70.500
1838	CAMILA ANTUNES FERREIRA PEÇANHA	257925-3	2	08/02/1979	69.00	1.500	70.500
1839	JOSIELMA MATTOS RODRIGUES	247691-3	1	30/10/1971	68.00	2.500	70.500
1840	ALBA FERNANDA CORREA AGUIAR BERÇOT	248060-1	2	07/11/1983	69.00	1.500	70.500
1841	IVANEIRE VEIGA SEIXAS DE MENDONÇA	317440-6	2	23/05/1964	69.00	1.500	70.500
1842	BARBARA VIANA DA CRUZ	251825-8	3	10/01/1978	69.00	1.500	70.500
1843	ISABEL CRISTINA GOMES COSTA	245733-9	3	16/08/1972	68.00	2.500	70.500
1844	SABRINA PETRY	233351-8	1	12/07/1979	68.00	2.500	70.500

IBAM | Rio das Ostras/RJ - PM - Concurso Público 01/2019 | PAG: 46  
 2ª Listagem Final dos candidatos aprovados em ordem crescente de Classificação | 04/02/2020 - 13:33

Médio completo  
 001 - PROF.I - 30 HORAS  
 No. de vagas: 95

Class.	Nome do Candidato	No. Insc.	No. Filhos	Data Nascimento	Objetivas	Títulos	Total
1845	LETICIA LIMA DA SILVA	248031-7	1	30/07/1981	69.00	1.500	70.500
1846	EUCINEA SOARES FERNANDES GOMES	183856-7	3	20/02/1969	68.00	2.500	70.500
1847	IANA OLIVEIRA MUNIZ	192980-8	0	27/11/1995	69.00	1.500	70.500
1848	TATIANI APARECIDA DE SOUZA DUTRA NEVES	239912-7	3	26/02/1980	69.00	1.500	70.500
1849	IZABEL CHRISTINA CASTRO DA SILVEIRA	249681-8	3	13/12/1955	70.00	0.000	70.000
1850	MARCIELE APARECIDA BARBOSA DE CARVALHO PÊGO	50659-1	2	07/04/1976	70.00	0.000	70.000
1851	MARCELA ROCHA COELHO	252785-6	2	02/03/1981	70.00	0.000	70.000
1852	ELISÂNGELA PEREIRA LOPES	319044-0	0	22/03/1991	70.00	0.000	70.000
1853	SOYANE DA SILVA SANTOS	255966-3	0	22/05/1996	70.00	0.000	70.000
1854	CASSIANE ALCANTARA DO CARMO ROMÃO	194957-6	0	18/04/1997	70.00	0.000	70.000
1855	CLEUCIVANIA SOARES FREIRE	249462-7	0	07/02/1975	70.00	0.000	70.000
1856	ALDENIRA DA SILVA ROSA NOGUEIRA	230272-8	1	12/12/1977	70.00	0.000	70.000
1857	JESSICA DA SILVA ANTUNES	209139-9	0	26/12/1991	70.00	0.000	70.000
1858	MARIA DE LOURDES ROSA	172188-0	0	09/02/1972	70.00	0.000	70.000
1859	ANDREIA MACIEL DO COUTO DAVID	279941-3	2	17/03/1977	70.00	0.000	70.000
1860	JULIANA DE SOUZA MEDINA	228480-6	1	13/09/1977	70.00	0.000	70.000
1861	MARILIA DA SILVA ALVES	212443-0	1	05/07/1970	70.00	0.000	70.000
1862	RENATA DE SOUZA SILVA PAULA	263473-8	1	09/07/1977	70.00	0.000	70.000
1863	FRANCALINA FERNANDES DE MEDEIROS	201934-6	1	03/11/1982	69.00	1.000	70.000
1864	HELLEN ROSE DA CONCEIÇÃO RIBEIRO	50272-3	2	12/09/1989	70.00	0.000	70.000
1865	LENNON DE SOUZA VASCONCELOS	260225-3	0	05/11/1992	70.00	0.000	70.000
1866	JORGINA CRESPO DOS SANTOS GONÇALVES	177707-9	4	12/03/1982	70.00	0.000	70.000
1867	CACILDA MARIA SANTOS LEITE	319502-3	2	06/05/1974	70.00	0.000	70.000
1868	LORENA DA SILVA RUFATO	316226-9	0	13/04/1994	70.00	0.000	70.000
1869	CLAUDIA MOURA MIRANDA DE PAULA	311810-2	1	29/06/1998	70.00	0.000	70.000
1870	ARIANE GIOVANNINI LEITE MAGALHÃES	50270-7	1	13/04/1987	70.00	0.000	70.000
1871	TAYNARA SERRA DA SILVA	247329-4	0	01/11/1998	70.00	0.000	70.000
1872	ALYNE DOS SANTOS BARCELOS	50004-6	0	26/04/2000	70.00	0.000	70.000
1873	FERNANDA SANTOS DE OLIVEIRA PINTO	173330-9	1	27/06/1977	70.00	0.000	70.000
1874	LUCAS DUTRA PEREIRA	254942-0	0	07/01/1986	70.00	0.000	70.000
1875	ANDREZA DA CUNHA COELHO	226622-9	0	17/04/1989	70.00	0.000	70.000
1876	THALITA OZORIO GOIS NUNES	258755-0	0	08/02/1994	70.00	0.000	70.000
1877	ANA LAURA DO ESPIRITO SANTO RIBEIRO	228348-6	0	06/03/1997	70.00	0.000	70.000
1878	THAIS DE OLIVEIRA DENEGLE DA SILVA	248388-0	0	01/12/1997	70.00	0.000	70.000
1879	AMANDA JARDIM CAVALCANTE	260301-4	0	13/03/1999	70.00	0.000	70.000
1880	MILLENA CHRISTINA DE ALMEIDA TEIXEIRA	263129-5	0	31/08/2001	70.00	0.000	70.000
1881	MARIA VICENTINA COUTINHO DE SOUZA	233029-1	0	19/08/1973	70.00	0.000	70.000
1882	VIVIAN CONCEIÇÃO VON RANDOW DE ASSIS	243865-8	1	16/10/1978	67.00	3.000	70.000
1883	ANDREIA BERNARDES DE FREITAS	227634-3	0	16/12/1975	70.00	0.000	70.000
1884	VANESSA MARIA BOLELI DA SILVA BOCKORNI	242029-0	2	17/10/1979	70.00	0.000	70.000
1885	THAIS MUZI MACEDO	174845-0	0	05/07/1991	70.00	0.000	70.000



IBAM | Rio das Ostras/RJ - PM - Concurso Público 01/2019 | PAG: 47  
 2ª Listagem Final dos candidatos aprovados em ordem crescente de Classificação | 04/02/2020 - 13:33

Médio completo  
 001 - PROF.I - 30 HORAS  
 No. de vagas: 95

Class.	Nome do Candidato	No. Insc.	No. Filhos	Data Nascimento	Objetivas	Títulos	Total
1886	ADRIANA URBANO PESSANHA	245783-0	1	17/10/1973	70.00	0.000	70.000
1887	LILIAN DE SANTANA MELO MARSSOLA	255412-6	1	31/01/1984	70.00	0.000	70.000
1888	CINTIA MARINHO DIAS VIEIRA	253921-8	2	05/04/1985	70.00	0.000	70.000
1889	RAFAELA RIBEIRO KREPKER	228840-2	1	27/01/1988	70.00	0.000	70.000
1890	SILVANA BEZERRA DA SILVA	193059-4	2	17/11/1988	70.00	0.000	70.000
1891	LIDIANE DE SOUZA MORAES ARAUJO	315128-5	0	30/06/1989	70.00	0.000	70.000
1892	ALINE MEDEIROS CARRIÇO	237906-6	0	27/06/1990	70.00	0.000	70.000
1893	NATÁLIA MONTEIRO DOS SANTOS	205550-9	0	28/07/1998	70.00	0.000	70.000
1894	JULIANA RANGEL SILVA	210717-4	0	31/05/1999	70.00	0.000	70.000
1895	TAINARA GONÇALVES DA SILVA	197926-0	0	08/08/2000	70.00	0.000	70.000
1896	THALIA DA SILVA CONCEIÇÃO SOUZA	50981-7	0	07/02/2001	70.00	0.000	70.000
1897	LUCIANE LACK FRANCISCO	247290-4	1	07/09/1976	70.00	0.000	70.000
1898	VANESSA DOS SANTOS GONÇALVES	171478-6	1	17/06/1982	70.00	0.000	70.000
1899	PATRICIA BARRAQUE DA SILVA	256039-0	0	16/09/1988	70.00	0.000	70.000
1900	PATRICK LUCENA BATISTA LESSA	172885-0	0	17/11/1989	70.00	0.000	70.000
1901	BRUNA DE CARVALHO MARTINS	182265-5	0	21/09/1992	70.00	0.000	70.000
1902	JÉSSICA PEREIRA DE PAULA	193318-3	0	04/02/1995	70.00	0.000	70.000
1903	CAROLINA FREIRE FIGUEIREDO	318151-9	1	01/11/1995	70.00	0.000	70.000
1904	ANA PAULA DA SILVA SOARES FIGUEIREDO	229326-6	1	02/02/1987	70.00	0.000	70.000
1905	ANA EDUARDA DE SOUZA ADÃO	130554-9	0	24/08/1992	70.00	0.000	70.000
1906	FABIANA FREITAS DE CARVALHO	190499-7	1	01/08/1984	67.00	3.000	70.000
1907	FLAVIA BARRETO DE CARVALHO	221663-0	1	17/12/1986	70.00	0.000	70.000
1908	MAYARA PEREIRA MAIA VICTORINO	250546-6	0	04/03/1995	70.00	0.000	70.000
1909	MARIA DO SOCORRO DE LIMA	232940-7	3	22/12/1968	70.00	0.000	70.000
1910	MÁRCIA LAU PEREIRA	264103-5	2	14/11/1972	70.00	0.000	70.000
1911	TÂNIA CRISTINA DO ROSÁRIO MENDES	235678-9	0	07/12/1975	70.00	0.000	70.000
1912	TAYENNE RAMOS RODRIGUES DA CONCEIÇÃO	242333-0	0	07/03/1992	70.00	0.000	70.000
1913	ANGÉLICA MACHADO BRAGA MANHÃES	174820-3	3	30/12/1972	70.00	0.000	70.000
1914	FABIA DE CASTRO TAVARES MOREIRA	237955-7	2	31/12/1973	70.00	0.000	70.000
1915	FLÁVIA WERNECK PEREIRA	247025-2	1	02/10/1980	70.00	0.000	70.000
1916	AIDA PRISCILLA NATIVIDADE	226345-3	1	28/11/1982	70.00	0.000	70.000
1917	FERNANDA BRUM TAVARES	246011-8	1	22/09/1985	70.00	0.000	70.000
1918	THIAGO CORREIA DO AMPARO	175270-7	0	06/12/1988	70.00	0.000	70.000
1919	ELIANDRA CUSTODIO VALADAO	251365-4	1	31/07/1984	70.00	0.000	70.000
1920	TAMIRIS BRAGA ANDRADE	260188-5	1	09/05/1990	70.00	0.000	70.000
1921	DANIELLE EVANGELISTA GONÇALVES	172589-0	2	11/02/1979	70.00	0.000	70.000
1922	SULAMITA RUSSO LUIZ LINS	191215-3	0	29/03/1993	70.00	0.000	70.000
1923	TERESA CRISTINA SANTOS DE MACEDO	203741-2	0	27/08/1982	70.00	0.000	70.000
1924	ALAN GOMES BASTOS	254238-1	0	19/11/1997	70.00	0.000	70.000
1925	LANNA GABRYELLE QUEIROZ DE OLIVEIRA	239563-9	0	28/02/1995	70.00	0.000	70.000
1926	JULIEN REIS OSSOLA	314582-7	0	31/08/1990	70.00	0.000	70.000

IBAM | Rio das Ostras/RJ - PM - Concurso Público 01/2019 | PAG: 48  
 2ª Listagem Final dos candidatos aprovados em ordem crescente de Classificação | 04/02/2020 - 13:33

Médio completo  
 001 - PROF.I - 30 HORAS  
 No. de vagas: 95

Class.	Nome do Candidato	No. Insc.	No. Filhos	Data Nascimento	Objetivas	Títulos	Total
1927	ELAINY BARROSO GONÇALVES	315170-6	0	11/10/1991	70.00	0.000	70.000
1928	STHEFANI MARTINS TAVARES PINTO	195795-0	0	29/08/2001	70.00	0.000	70.000
1929	JAQUELINE LONGUI DE AZEREDO	248935-2	1	20/07/1979	70.00	0.000	70.000
1930	MIRELE DUARTE TEIXEIRA REGO	240591-1	1	01/10/1979	70.00	0.000	70.000
1931	ROSANE DA SILVA COSTA	209357-0	1	04/02/1983	70.00	0.000	70.000
1932	JULIANA BEIRAL DE MEDEIROS	187445-5	2	14/06/1985	70.00	0.000	70.000
1933	MICHELI FONTOURA DO NASCIMENTO CAPUCHO	249463-7	1	19/12/1989	70.00	0.000	70.000
1934	JULIANA NOVAES VIANA DE OLIVEIRA	227276-7	0	03/03/1995	70.00	0.000	70.000
1935	REBECCA FERREIRA SANTOS DA SILVA	232439-2	0	28/05/1995	70.00	0.000	70.000
1936	RAFAELA SOUZA DE JESUS	230425-1	0	29/09/1995	70.00	0.000	70.000
1937	ROSIMAR VALLE COSTA	232813-5	1	06/03/1965	70.00	0.000	70.000
1938	DANIELE MACEDO PECLAT DE ABREU	171417-7	2	05/08/1984	70.00	0.000	70.000
1939	NINIVE SILVA DE OLIVEIRA FAIAL DE MORAES	247923-8	3	13/10/1986	70.00	0.000	70.000
1940	MAITTÊ CORRÊA REGUFE BARROS	228200-6	0	08/02/1988	70.00	0.000	70.000
1941	JESSYCA ELLEN PINHEIRO DA SILVA	254371-1	1	11/11/1994	70.00	0.000	70.000
1942	CLEIDE CARVALHO DE OLIVEIRA OBOLARI	317196-5	2	26/10/1977	70.00	0.000	70.000
1943	VAGNER HONORIO DOS SANTOS	260675-3	0	26/02/1986	70.00	0.000	70.000
1944	LORRANA MOTA DA SILVA VERMELHO	241818-4	1	07/01/1991	70.00	0.000	70.000
1945	BRUNA MACHADO LEITE GONCALVES	261758-0	0	30/08/1994	70.00	0.000	70.000
1946	PRISCILA GONÇALVES LARANJA INACIO	176612-3	0	23/06/1989	70.00	0.000	70.000
1947	JOYCE VALADÃO DOS SANTOS	185567-6	0	02/12/2000	70.00	0.000	70.000
1948	ARICELMA DA SILVA CAMELO	50842-0	1	14/12/1964	70.00	0.000	70.000
1949	LETÍCIA MIRANDA RANGEL BENVINO	262734-0	0	30/04/1993	70.00	0.000	70.000
1950	AMANDA CORDEIRO RODRIGUES	50562-5	1	16/12/1993	70.00	0.000	70.000
1951	GABRIELA BRAVIN DOS SANTOS	180397-4	0	21/03/1995	70.00	0.000	70.000
1952	ESTHER GOMES DE SOUZA	247095-0	0	18/10/2001	70.00	0.000	70.000
1953	FABIA C BARROSO E SILVA	242771-2	3	26/09/1973	70.00	0.000	70.000
1954	CARLA DOS SANTOS FARIAS	182051-2	0	11/04/1975	70.00	0.000	70.000
1955	ANDRESSA MANON ANDREOLI	255547-8	0	14/04/1975	70.00	0.000	70.000
1956	VIVIAN PEREIRA NUNES	235034-2	1	18/02/1984	70.00	0.000	70.000
1957	PRISCILA MIRANDA RODRIGUES	249068-8	2	25/09/1985	70.00	0.000	70.000
1958	THABITA MOREIRA DA SILVA	50111-5	0	30/06/1992	70.00	0.000	70.000
1959	ELIÉRICA DA SILVA CARDOSO	223272-1	0	08/03/1994	70.00	0.000	70.000
1960	EMILY LUIZA SOUZA DOS SANTOS	261767-9	0	23/10/1994	70.00	0.000	70.000
1961	DAYANA GONÇALVES RAMOS	174927-0	0	08/02/2001	70.00	0.000	70.000
1962	EDITE GONÇALVES DE ABREU	193115-9	3	10/09/1972	70.00	0.000	70.000
1963	DIOGO SIQUEIRA TAMAGNINI BELLI	204855-4	1	13/09/1986	70.00	0.000	70.000
1964	ALINE TEIXEIRA DE OLIVEIRA BORGES	235736-3	3	11/02/1991	70.00	0.000	70.000
1965	JULIANO NAZARETH REZENDE TOLEDO	248714-1	2	26/11/1975	70.00	0.000	70.000
1966	NADIA AGUIAR GOMES	175894-7	2	22/04/1971	70.00	0.000	70.000
1967	MÔNICA MELO DE SOUZA	240914-5	1	21/02/1974	70.00	0.000	70.000

IBAM | Rio das Ostras/RJ - PM - Concurso Público 01/2019 | PAG: 49  
 2ª Listagem Final dos candidatos aprovados em ordem crescente de Classificação | 04/02/2020 - 13:33

Médio completo  
 001 - PROF.I - 30 HORAS  
 No. de vagas: 95

Class.	Nome do Candidato	No. Insc.	No. Filhos	Data Nascimento	Objetivas	Títulos	Total
1968	JOELMA SUITA ARÉDES	253809-4	3	15/02/1975	70.00	0.000	70.000
1969	ALINE MOTA GOMES	173471-9	1	08/12/1983	70.00	0.000	70.000
1970	KATHERINE FRANCO DE ANDRADE	171303-1	1	09/08/1989	70.00	0.000	70.000
1971	ROSILENE DE SOUZA ALVES LIMA	219105-0	0	28/07/1979	67.00	3.000	70.000
1972	LUSICREIDE NUNES FERREIRA	194142-0	2	06/03/1972	70.00	0.000	70.000
1973	LÍLIAN DE OLIVEIRA CRESPO GAIATO	230984-7	1	06/08/1984	70.00	0.000	70.000
1974	RAQUEL MUSSE DA PENHA ARRUDA DE OLIVEIRA	50281-2	2	07/09/1985	70.00	0.000	70.000
1975	ELEANDRA CARNEIRO MACHADO DA SILVA	199550-9	2	19/07/1977	70.00	0.000	70.000
1976	PATRICIA CRISTINA DAS CHAGAS DA SILVA	226611-0	0	14/11/1989	70.00	0.000	70.000
1977	JAN CARLA RIBEIRO MOTA PACHECO	259814-0	1	15/05/1983	70.00	0.000	70.000
1978	MARCELO ANDRE DA SILVA BISPO	50103-4	2	25/11/1972	70.00	0.000	70.000
1979	GABRIELA COSTA DA SILVA	233046-8	0	30/08/1996	70.00	0.000	70.000
1980	SUZANA FRANÇA DIAS	197319-9	2	13/10/1960	66.00	4.000	70.000
1981	JONATHAN DE OLIVEIRA MENDONÇA	261038-3	0	27/07/1989	70.00	0.000	70.000
1982	KAMILA ANASTACIA BAPTISTA DE OLIVEIRA MAXIMIANO	181150-3	4	26/10/1985	70.00	0.000	70.000
1983	LAURA FERNANDA DE ANDRADE E SILVA	223996-9	2	18/03/1980	70.00	0.000	70.000
1984	JANINE PEREIRA DA SILVA	229389-5	1	18/08/1980	70.00	0.000	70.000
1985	ANA LUCIA ALVES PISCO	252999-9	0	07/11/1983	70.00	0.000	70.000
1986	THALYTA NOGUEIRA DE ARAUJO	177933-8	0	10/01/1994	70.00	0.000	70.000
1987	ALIANNA PEREIRA DA SILVA	235719-7	0	07/06/1996	70.00	0.000	70.000
1988	ZULEIKA MENDES DE MORAES	247258-1	0	19/12/1980	70.00	0.000	70.000
1989	VANUZA GUIMARÃES DE OLIVEIRA RIBEIRO PIMENTEL	176384-9	1	12/12/1988	70.00	0.000	70.000
1990	VALERIA ALVES DE OLIVEIRA	188775-8	2	05/04/1982	67.00	3.000	70.000
1991	MARIA TEREZA DA SILVA DUARTE	50195-6	2	02/06/1966	70.00	0.000	70.000
1992	JUSSARA DA CRUZ FERREIRA	196216-5	1	09/10/1974	70.00	0.000	70.000
1993	PATRICIA MARIA SOBRAL LIMA	219985-3	1	19/05/1983	70.00	0.000	70.000
1994	JÉSSICA BATISTA SIQUEIRA	175777-3	0	29/04/1993	70.00	0.000	70.000
1995	GLÓRIA MARIA ALMEIDA DE SOUZA	227752-7	0	15/07/1996	70.00	0.000	70.000
1996	LINDA INÉS RIBEIRO LIMA	240977-4	0	04/08/1997	70.00	0.000	70.000
1997	SANDRA DOS REIS DA SILVA	231060-1	2	10/11/1979	70.00	0.000	70.000
1998	JOEL DA CONCEIÇÃO RIBEIRO	178705-5	0	19/01/1981	70.00	0.000	70.000
1999	VALÉRIA BARBOSA DA CONCEIÇÃO	243526-3	1	16/05/1987	70.00	0.000	70.000
2000	PÂMELLA COSTA MARINHO	241131-0	0	12/03/1995	70.00	0.000	70.000
2001	ANA CLAUDIA FAGUNDES ALVES RIBEIRO	225512-7	0	27/06/1996	70.00	0.000	70.000
2002	APARECIDA XAVIER DE SOUZA	245645-0	1	07/05/1983	70.00	0.000	70.000
2003	ANDRÉA BAPTISTA DA COSTA FREIRE	241638-6	3	12/11/1967	70.00	0.000	70.000
2004	ANDRESSA SALEMI PINHEIRO	239177-8	0	15/09/1978	70.00	0.000	70.000
2005	LAÍS DOS SANTOS FREITAS	259174-9	1	03/01/1988	70.00	0.000	70.000
2006	NATALIA THEODOSIO MIGUEL BARRETO	240723-9	2	12/03/1985	69.00	1.000	70.000
2007	IVANA GRACIELE SOUZA MARINHO	246825-4	1	09/06/1971	70.00	0.000	70.000
2008	VIVIANE JORGE RIOS	171387-7	2	07/12/1974	70.00	0.000	70.000

IBAM | Rio das Ostras/RJ - PM - Concurso Público 01/2019 | PAG: 50  
 2ª Listagem Final dos candidatos aprovados em ordem crescente de Classificação | 04/02/2020 - 13:33

Médio completo  
 001 - PROF.I - 30 HORAS  
 No. de vagas: 95

Class.	Nome do Candidato	No. Insc.	No. Filhos	Data Nascimento	Objetivas	Títulos	Total
2009	FRANCISLENE DA SILVA	232410-6	2	12/01/1975	70.00	0.000	70.000
2010	LUCAS FREITAS VILETE	254718-1	0	16/06/1987	70.00	0.000	70.000
2011	NATHALIA MESQUITA RIBEIRO	213710-3	0	29/04/1995	70.00	0.000	70.000
2012	LUCINELHA CABRAL HENTZY FERREIRA	237447-2	1	10/10/1984	70.00	0.000	70.000
2013	SABRINA DA CUNHA E SILVA BITTENCOURT	241619-0	2	09/07/1978	67.00	3.000	70.000
2014	LETICIA EMMERICK DE SOUZA	224141-6	0	10/10/1993	70.00	0.000	70.000
2015	ANDRESSA RODRIGUES PEREIRA	245099-7	0	14/11/1997	70.00	0.000	70.000
2016	GERUZA TEIXEIRA FRANCISCO	237648-7	2	08/07/1987	70.00	0.000	70.000
2017	MARCIA CRISTINA GARCIA DE MATTOS	187892-5	0	18/03/1997	70.00	0.000	70.000
2018	DANIELLE GUERREIRO SAMPAIO	225278-4	2	17/07/1978	70.00	0.000	70.000
2019	PÉRICLES AFONSECA DE OLIVEIRA	233935-5	0	13/04/1974	70.00	0.000	70.000
2020	ELIANNE VIEIRA BRAGA	227273-7	2	29/07/1978	68.00	1.500	69.500
2021	CRISTINA PEREIRA GOMES DE AZEREDO	223600-3	1	30/10/1973	68.00	1.500	69.500
2022	ARIANA FERREIRA CAETANO PINHEIRO	225653-7	1	16/02/1987	68.00	1.500	69.500
2023	ANCELLY DAMARIS DE FREITAS	255582-0	0	25/10/1988	68.00	1.500	69.500
2024	CÁREN PEREIRA DE MOURA MOREIRA	255601-2	0	05/04/1989	68.00	1.500	69.500
2025	VANESSA DA SILVA ALMEIDA E SOUSA	254877-8	2	21/10/1986	68.00	1.500	69.500
2026	ANGELICA TULINTO DA SILVA	234754-3	1	21/03/1984	68.00	1.500	69.500
2027	DENISE PORTELA FERREIRA	247474-2	1	23/07/1977	68.00	1.500	69.500
2028	JAQUELINE DA ROCHA PIRES	233191-6	1	12/11/1983	67.00	2.500	69.500
2029	GERLI COELHO	240568-7	0	27/05/1964	68.00	1.500	69.500
2030	FERNANDA SCHNEIDER FREM	208455-0	0	14/07/1979	68.00	1.500	69.500
2031	ROSANGELA MARIA RIBEIRO GONÇALVES	252273-1	2	17/01/1967	67.00	2.500	69.500
2032	RENATA MARIA DOS SANTOS TELLES	242623-4	0	30/04/1984	68.00	1.500	69.500
2033	ROSILANE PESSANHA FINOTE	176426-7	0	15/09/1984	68.00	1.500	69.500
2034	LUCRECIA FERREIRA CABRAL DOS SANTOS	50405-0	2	30/05/1984	68.00	1.500	69.500
2035	ADRIANA SOARES FERREIRA RAMOS	241669-0	2	22/08/1971	67.00	2.500	69.500
2036	ANA PAULA PORTO DOS SANTOS	190853-3	1	22/11/1980	68.00	1.500	69.500
2037	MAXIAM SANTOS RIBEIRO	252686-9	1	20/12/1981	67.00	2.500	69.500
2038	REGINA HELENA NUNES ALMEIDA	181919-9	2	01/06/1973	68.00	1.500	69.500
2039	ANA PAULA FERREIRA MONTEIRO	186227-8	2	27/01/1990	68.00	1.500	69.500
2040	GISELE DE SOUSA NASCIMENTO	178590-4	2	02/03/1980	67.00	2.500	69.500
2041	ROSANA DOS SANTOS MARQUES RAMOS	226707-0	0	02/03/1979	68.00	1.500	69.500
2042	ROSE MONTEIRO DA SILVA BARCELLOS	173277-4	2	22/10/1974	68.00	1.500	69.500
2043	MICHELLY DE SOUZA AGUIAR DA SILVA MARIANO	239875-9	1	25/12/1985	68.00	1.500	69.500
2044	SANDRA DE FÁTIMA MEIRELES PAULINO DA SILVA	191191-1	3	12/03/1960	68.00	1.500	69.500
2045	EDINALVA GOMES ROSA	190243-1	0	21/01/1983	67.00	2.500	69.500
2046	REGINA CELIA LABRE NERCELHAS AGUIAR	244735-2	2	27/11/1967	67.00	2.500	69.500
2047	SANDRA MARIA DOS SANTOS CALDAS	252214-2	2	14/05/1955	69.00	0.000	69.000
2048	WALDIRENE JESUS DE AZEVEDO	258414-5	3	08/12/1978	69.00	0.000	69.000
2049	DANIELE SILVA DE OLIVEIRA	197409-8	1	25/05/1983	69.00	0.000	69.000

IBAM | Rio das Ostras/RJ - PM - Concurso Público 01/2019 | PAG: 51  
 2ª Listagem Final dos candidatos aprovados em ordem crescente de Classificação | 04/02/2020 - 13:33

Médio completo  
 001 - PROF.I - 30 HORAS  
 No. de vagas: 95

Class.	Nome do Candidato	No. Insc.	No. Filhos	Data Nascimento	Objetivas	Títulos	Total
2050	LAURA MOREIRA DE SOUZA	232117-4	0	14/09/1992	69.00	0.000	69.000
2051	LUANNE DUARTE PAULINO	185877-6	0	20/03/1998	69.00	0.000	69.000
2052	LÍVIA NOGUEIRA DA SILVA	249103-6	1	24/01/1983	69.00	0.000	69.000
2053	NADIELLE DOS SANTOS ESTEVES	260015-0	1	26/03/1986	69.00	0.000	69.000
2054	RAQUEL ALVES FERNANDES DE ANDRADE REZENDE	193600-7	0	30/03/1985	69.00	0.000	69.000
2055	ISIS DE SOUSA FREIRES	218232-5	2	12/10/1977	69.00	0.000	69.000
2056	DAIANE DOS SANTOS GONÇALVES	186226-8	1	05/01/1986	69.00	0.000	69.000
2057	ANA MARIA ALVES PINHEIRO	261473-5	1	18/07/1973	69.00	0.000	69.000
2058	BARBARA MARIA DE SOUZA COUTO	243650-5	0	17/05/1977	69.00	0.000	69.000
2059	RAFAELA DOS SANTOS MARTINS QUINTANILHA	192012-5	1	06/05/1989	69.00	0.000	69.000
2060	EDUARDA BUZZI DONATO SANCHO LIMA	213611-6	2	06/06/1989	69.00	0.000	69.000
2061	JHONNY RODRIGUES MARINHO	245648-0	0	25/06/1989	69.00	0.000	69.000
2062	YOLLA SAMPAIO DA SILVA	262278-7	0	10/05/1980	69.00	0.000	69.000
2063	LUARA COSTA DUARTE	263582-3	0	10/01/1996	69.00	0.000	69.000
2064	ANA ERLY CARMO SILVA	182478-8	0	24/07/1998	69.00	0.000	69.000
2065	RAYSSA JARDIM DA SILVA	244713-6	0	11/11/1998	69.00	0.000	69.000
2066	ROSELANE DE ALMEIDA NASCIMENTO	259721-1	1	06/12/1981	69.00	0.000	69.000
2067	BRUNNA GUIMARÃES SILVA SANTOS ALMEIDA GOMES	221115-2	1	20/07/1988	69.00	0.000	69.000
2068	DÉBORA LEAL DE MOURA	191208-5	0	03/02/1992	69.00	0.000	69.000
2069	ROSIMERE BARRETO AZEVEDO DE SOUZA	255912-2	3	30/09/1965	69.00	0.000	69.000
2070	ANGELITA GOULART DE ALMEIDA SOUZA	257194-2	3	09/11/1971	69.00	0.000	69.000
2071	MIRIAN CARVALHO BASILEU GONZAGA	238024-3	0	28/02/1978	69.00	0.000	69.000
2072	RENAN LUIS DE CASTRO CUNHA	261851-8	0	23/05/1988	69.00	0.000	69.000
2073	THAIS NASCIMENTO DOMINGOS SALCEDES	176909-7	3	06/10/1992	69.00	0.000	69.000
2074	LUCAS RODRIGUES DE ALVARENGA	187477-0	0	08/01/1996	69.00	0.000	69.000
2075	CLAUDIA REGINA LIMA DA SILVA	211195-2	0	20/07/1971	69.00	0.000	69.000
2076	NATHALIA FONSECA ARQUEJADA COLARES	213000-4	0	09/06/1987	69.00	0.000	69.000
2077	LUCIANA MARGARIDO CAETANO DA COSTA	258375-7	1	07/02/1978	68.00	1.000	69.000
2078	MARIA CRISTINA THOMAZ	259601-8	1	05/06/1975	69.00	0.000	69.000
2079	BARBARA SOARES DE OLIVEIRA	244038-1	0	01/12/1986	69.00	0.000	69.000
2080	FERNANDA RAMOS PEREIRA	235236-7	0	27/09/1986	69.00	0.000	69.000
2081	CLAUDIA ANACLETA CASSIANO	204618-7	1	26/05/1973	69.00	0.000	69.000
2082	LUCIANA DE ALMEIDA XAVIER FERNANDES	238971-0	2	06/12/1984	69.00	0.000	69.000
2083	KARINE DA VITORIA LEMOS DE BARROS	190831-7	0	06/06/1988	69.00	0.000	69.000
2084	RAYANE NASCIMENTO DA SILVA	172860-3	0	18/09/1992	69.00	0.000	69.000
2085	GUSTAVO DA SILVA MIRANDA	195655-0	0	19/09/1994	69.00	0.000	69.000
2086	VICTÓRIA DOS SANTOS RIBEIRO	201491-9	1	11/02/1996	69.00	0.000	69.000
2087	LORENA RODRIGUES BARBOSA	50291-0	0	09/03/2000	69.00	0.000	69.000
2088	ROSA MARIA GONÇALVES CARIDE	234402-0	3	10/08/1968	69.00	0.000	69.000
2089	GEANNE AVELAR DOS SANTOS	250548-6	2	09/04/1978	69.00	0.000	69.000
2090	PAULA CRIS BERNARDINA GOMES	189365-7	0	24/05/1986	69.00	0.000	69.000

IBAM | Rio das Ostras/RJ - PM - Concurso Público 01/2019 | PAG: 52  
 2ª Listagem Final dos candidatos aprovados em ordem crescente de Classificação | 04/02/2020 - 13:33

Médio completo  
 001 - PROF.I - 30 HORAS  
 No. de vagas: 95

Class.	Nome do Candidato	No. Insc.	No. Filhos	Data Nascimento	Objetivas	Títulos	Total
2091	KELLY MONTEIRO AZEVEDO	231205-7	1	04/12/1986	69.00	0.000	69.000
2092	CAMILA MOTTA DE ALMEIDA	247971-9	0	05/06/1989	69.00	0.000	69.000
2093	CARLA JANAINA DA SILVA MACEDO	260349-7	1	29/06/1989	69.00	0.000	69.000
2094	INGRID KELY DE CASTRO SANTOS	260035-7	0	16/04/1993	69.00	0.000	69.000
2095	ELAINE CRISTINA DE ASSIS DIAS	215090-0	0	19/12/1982	69.00	0.000	69.000
2096	MAGDA LURDES BARRETO FERREIRA	211333-8	0	29/07/1977	66.00	3.000	69.000
2097	THAINARA PIRES THOME	227502-1	0	11/01/1998	69.00	0.000	69.000
2098	BÁRBARA DA SILVA CUNHA TAVARES	186327-5	2	15/04/1983	69.00	0.000	69.000
2099	DANIELLE RAMALHO DA SILVA QUINTANILHA	202366-3	0	17/06/1994	69.00	0.000	69.000
2100	DANIELLY BARRETO PEDROSA SOUSA	231221-3	1	25/08/1978	69.00	0.000	69.000
2101	THAYNARA MANUELLE ALBUQUERQUE SOARES	248724-0	0	30/12/1991	69.00	0.000	69.000
2102	CAMILA MEDEIROS MANHÃES	182827-6	1	03/01/1996	69.00	0.000	69.000
2103	JANETE MENDONCA CHRISPIM MAIA	226599-9	2	18/09/1969	69.00	0.000	69.000
2104	FLÁVIA PEREIRA DE SOUSA	259871-0	1	25/01/1976	69.00	0.000	69.000
2105	LAILA VIEIRA DOS SANTOS ARAÚJO	234140-1	0	01/01/1979	69.00	0.000	69.000
2106	ROSANA AMARO DA SILVA MARQUES XAVIER	191279-2	2	06/02/1979	69.00	0.000	69.000
2107	ANGÉLICA PAULINO DE SOUZA	251630-1	2	22/05/1982	69.00	0.000	69.000
2108	KARINA FERNANDES DO NASCIMENTO SILVA	241120-1	0	07/04/1987	69.00	0.000	69.000
2109	JESSICA FRANÇA RUBIM	253909-1	0	30/05/1992	69.00	0.000	69.000
2110	MELISSA VIEIRA DOS SANTOS	204594-5	0	12/06/1998	69.00	0.000	69.000
2111	FERNANDO DA CONCEIÇÃO COUTO	199838-4	1	23/08/1969	69.00	0.000	69.000
2112	GINNA CRUZ PESSANHA	212100-5	1	02/05/1979	69.00	0.000	69.000
2113	LUANA ARAUJO DOS SANTOS SOARES	193732-9	2	13/10/1979	69.00	0.000	69.000
2114	PATRICIA TAVARES DA COSTA LEAL	263424-7	2	13/12/1981	69.00	0.000	69.000
2115	MÔNICA DE SOUZA PEREIRA DA SILVA VIANA	244654-1	0	18/01/1988	69.00	0.000	69.000
2116	RAYSSA SANTIAGO MARQUES TORRES	216486-8	0	15/05/1992	69.00	0.000	69.000
2117	MARCELLE DIAS DOS SANTOS	252558-7	0	13/11/1993	69.00	0.000	69.000
2118	FRANCIELLY BARROSO BOHER	50211-1	0	14/12/1995	69.00	0.000	69.000
2119	ADRIANA TURQUE CALIXTO SANCHO MATTOS	248914-6	2	10/02/1974	69.00	0.000	69.000
2120	LUANNA BARÃO SOARES	223035-4	0	13/12/1994	69.00	0.000	69.000
2121	MARIUSA CRISTINA LIMA ARAUJO	182546-0	0	08/01/1967	69.00	0.000	69.000
2122	LIGIA DA COSTA MONTEIRO OLIVEIRA	199622-1	3	24/02/1979	69.00	0.000	69.000
2123	ROBERTA NICOLAU DA SILVA	253564-1	1	02/04/1981	69.00	0.000	69.000
2124	KELEN GONÇALVES SILVA LIMA	197729-6	1	09/08/1982	69.00	0.000	69.000
2125	NATHALIA OLIVEIRA DA SILVA	171200-4	0	14/11/1991	69.00	0.000	69.000
2126	GABRIELA DOS SANTOS	180575-2	1	29/07/1992	69.00	0.000	69.000
2127	ANA MÔNICA CARLOS PEREIRA	235214-0	0	08/08/1993	69.00	0.000	69.000
2128	RAQUEL RIBEIRO NASCIMENTO DA SILVA	244198-8	0	10/03/1994	69.00	0.000	69.000
2129	RUTH KLYCIE GUIMEL DE CRISTO LESSA	194571-3	0	24/06/1997	69.00	0.000	69.000
2130	ANNY CAROLYNE RIBEIRO DE SOUZA	200975-2	0	22/11/1997	69.00	0.000	69.000
2131	FERNANDA BEATRIZ PINHEIRO DOS SANTOS	215098-0	0	26/07/1999	69.00	0.000	69.000

IBAM | Rio das Ostras/RJ - PM - Concurso Público 01/2019 | PAG: 53  
 2ª Listagem Final dos candidatos aprovados em ordem crescente de Classificação | 04/02/2020 - 13:33

Médio completo  
 001 - PROF.I - 30 HORAS  
 No. de vagas: 95

Class.	Nome do Candidato	No. Insc.	No. Filhos	Data Nascimento	Objetivas	Títulos	Total
2132	CÍNTIA BEATRIZ DA SILVA	219962-7	0	11/02/2000	69.00	0.000	69.000
2133	ANA CLARA DA SILVA PASCHUINI	201125-0	0	26/04/2001	69.00	0.000	69.000
2134	NAELY MONTEIRO DE ALCANTARA	226209-3	2	11/09/1961	69.00	0.000	69.000
2135	MARIA RILDAMAR EVANGELISTA DE ARAUJO	233639-3	0	26/01/1966	69.00	0.000	69.000
2136	MARIA GORETTI DE ALMEIDA	241251-3	1	20/05/1968	69.00	0.000	69.000
2137	HERMIMINIA ANDREA DIONIZIO DE JESUS SANTOS	181026-1	0	15/05/1977	69.00	0.000	69.000
2138	ELINE GUEDES DA SILVA	255442-0	3	10/07/1980	69.00	0.000	69.000
2139	LORENA REIS BATISTA	178310-4	1	23/04/1981	69.00	0.000	69.000
2140	VIVIANE BERNARDO DA COSTA MORAES	256355-8	2	17/01/1987	69.00	0.000	69.000
2141	PATRICIA CORDEIRO DA SILVA GOMES	260844-3	1	26/02/1989	69.00	0.000	69.000
2142	IGOR DE SOUZA DESIDERIO	245846-4	0	12/12/1992	69.00	0.000	69.000
2143	AMANDA DE SOUZA SIMÕES XAVIER	50333-9	2	06/06/1994	69.00	0.000	69.000
2144	NATHALIA GOMES MARZORQUE	258865-5	0	18/03/1996	69.00	0.000	69.000
2145	VILMA MACHADO PORCINO CESAR	255425-4	2	02/01/1966	69.00	0.000	69.000
2146	JOSIANE DA ANUNCIACÃO SANTOS LIMA	50762-8	3	19/05/1983	69.00	0.000	69.000
2147	JENNIFER PEREIRA DA SILVA	239310-3	0	08/12/1991	69.00	0.000	69.000
2148	ANDREIA LUZIA FIGUEIRA	263835-4	1	18/04/1976	68.00	1.000	69.000
2149	KEILA DE ANDRADE CHAVES	50514-5	0	26/06/1990	69.00	0.000	69.000
2150	RAQUEL DE OLIVEIRA FIGUEIREDO SANTOS	318533-1	1	14/07/1987	69.00	0.000	69.000
2151	JEORDANY DAUMAS DE SOUZA	230566-1	2	24/10/1987	69.00	0.000	69.000
2152	LIDIANE CAETANO DA SILVA	248312-2	1	18/11/1989	69.00	0.000	69.000
2153	ANA CLAUDIA POLICARPO RAFAEL	240896-3	2	15/12/1963	69.00	0.000	69.000
2154	CÉLIA REGINA DE OLIVEIRA SILVA	250015-5	1	15/09/1964	69.00	0.000	69.000
2155	JOSELESSE DE ARAÚJO MATA	225244-0	2	26/07/1976	69.00	0.000	69.000
2156	LETÍCIA MOREIRA PIRES BARROS	229009-8	1	13/02/1987	69.00	0.000	69.000
2157	LIVIA VIANA GONÇALVES	229375-7	1	07/10/1991	69.00	0.000	69.000
2158	THAYANE BARRETO MACHADO DA SILVA	255980-0	0	15/03/1993	69.00	0.000	69.000
2159	POLIANA CLEMENTE DA SILVA CICERO MORENO	255140-9	1	23/08/1994	69.00	0.000	69.000
2160	ANA CRISTINA RIBEIRO MARQUES	173449-4	2	04/01/1969	69.00	0.000	69.000
2161	ELISANE ROCHA DE ARAÚJO SILVA	186538-8	3	23/01/1977	69.00	0.000	69.000
2162	LUCIANA NASARIO RITA SIMPLICIO	256052-6	3	31/10/1980	69.00	0.000	69.000
2163	ALINE WOYAMES DE FREITAS	251658-8	3	13/10/1981	69.00	0.000	69.000
2164	RAYANNE ARAUJO MOURA REI DE OLIVEIRA	315067-0	0	05/06/1997	69.00	0.000	69.000
2165	ALINE DA SILVA ALMEIDA	256898-7	3	10/04/1980	69.00	0.000	69.000
2166	GRACIELI CARVALHO GOMES	260406-1	1	18/03/1983	65.00	4.000	69.000
2167	SUELI DOS SANTOS	195847-7	2	07/05/1976	69.00	0.000	69.000
2168	ERICA LUCIA DE OLIVEIRA	318635-9	0	20/08/1989	69.00	0.000	69.000
2169	TATIANA DE PAULA AFONSO	261848-0	2	26/10/1977	69.00	0.000	69.000
2170	BRUNO DOS SANTOS GOMES	174636-7	0	03/01/1987	69.00	0.000	69.000
2171	MARCELLE MUNIZ DOS SANTOS	215922-9	0	24/02/1999	69.00	0.000	69.000
2172	JÚLIA ALMEIDA SOUZA	235486-2	0	19/05/1993	69.00	0.000	69.000

IBAM | Rio das Ostras/RJ - PM - Concurso Público 01/2019 | PAG: 54  
 2ª Listagem Final dos candidatos aprovados em ordem crescente de Classificação | 04/02/2020 - 13:33

Médio completo  
 001 - PROF.I - 30 HORAS  
 No. de vagas: 95

Class.	Nome do Candidato	No. Insc.	No. Filhos	Data Nascimento	Objetivas	Títulos	Total
2173	TAINARA MAGALHÃES SOUZA	184127-8	0	22/05/1995	69.00	0.000	69.000
2174	MATHEUS LANNES DE CAMARGO WEINHARDT GONÇALVES	222192-4	0	18/01/2001	69.00	0.000	69.000
2175	VALÉRIA CORREIA DOMINGOS	241730-3	2	16/01/1971	69.00	0.000	69.000
2176	GABRYELLA ESTEF NATÁRIA	215113-2	0	30/07/2000	69.00	0.000	69.000
2177	IZABELLY MACHADO DA SILVA	228483-6	0	06/03/2001	69.00	0.000	69.000
2178	MÁRCIA HENGER DE BARROS	238571-0	1	05/08/1975	69.00	0.000	69.000
2179	PAULO ROBERTO RIBEIRO DA ASSUMPÇÃO	228387-9	2	02/07/1978	69.00	0.000	69.000
2180	LYVIA CHRISTINE WETTERLING DOS SANTOS	201184-9	0	28/05/1981	69.00	0.000	69.000
2181	LUTIANY JACOMINI MOREIRA	229259-3	0	30/03/1988	69.00	0.000	69.000
2182	LIDIANE LOBO DE SOUZA DUTRA	223139-1	0	27/05/1990	69.00	0.000	69.000
2183	DÉBORA CAMPOS RODRIGUES	255652-3	2	07/06/1992	69.00	0.000	69.000
2184	GIOVANNA MELO GUARNIERI OLIVEIRA	216771-1	0	17/10/2000	69.00	0.000	69.000
2185	MARIA ISABEL DE OLIVEIRA PELODAM	262702-6	1	10/07/1972	69.00	0.000	69.000
2186	JOÃO BATISTA FERREIRA	204480-0	0	08/11/1978	69.00	0.000	69.000
2187	JOÃO PAULO DE OLIVEIRA PAULA	259724-1	0	16/02/1984	69.00	0.000	69.000
2188	YANNA RIBEIRO DA SILVA	190560-0	0	09/03/1995	69.00	0.000	69.000
2189	LARISSA DA SILVA BARBOSA	244794-1	0	15/02/1997	69.00	0.000	69.000
2190	ROSELY DE SOUZA RODRIGUES GONÇALVES	254812-9	1	23/07/1963	69.00	0.000	69.000
2191	DRIELI PEREIRA FIRME	172428-0	2	26/12/1988	69.00	0.000	69.000
2192	DAIANE COUTO MACHADO	172119-0	0	01/09/1992	69.00	0.000	69.000
2193	FERNANDA DOS REIS SOARES	213121-8	0	03/08/1993	69.00	0.000	69.000
2194	TALITA VIEIRA NETO	205654-6	1	07/02/1995	69.00	0.000	69.000
2195	DANIELLE PEIXOTO ARTILES	187168-0	3	30/04/1971	69.00	0.000	69.000
2196	SILVANIA SANTOS DA SILVA	248196-3	2	09/03/1978	69.00	0.000	69.000
2197	KARLA MAGDA SILVA ROSA	178171-9	2	15/03/1983	69.00	0.000	69.000
2198	JOCIARA MARIA DE JESUS DOS SANTOS	249773-7	0	08/06/1994	69.00	0.000	69.000
2199	MÁRCIA CRISTINA CORDEIRO DOS SANTOS SÁ	228914-5	2	06/09/1971	69.00	0.000	69.000
2200	FLÁVIA GOMES DA SILVA PARVAN	189551-3	2	25/05/1986	69.00	0.000	69.000
2201	NATALIA DO AMARAL MAGALHÃES PECLAT	257655-6	0	16/10/1997	69.00	0.000	69.000
2202	CARLA REGINA TOLEDO E SILVA	249874-4	2	18/01/1969	69.00	0.000	69.000
2203	MEICE MEIRELENE LEAL LARA	251642-0	1	23/01/1979	69.00	0.000	69.000
2204	ALINE PEREIRA RANGEL DE OLIVEIRA	232553-6	2	12/08/1979	69.00	0.000	69.000
2205	PRISCILA MACHADO NUNES CORTES	244503-3	1	17/05/1983	69.00	0.000	69.000
2206	LUDMILA SILVA UNFERREIRA	260781-9	2	09/07/1986	69.00	0.000	69.000
2207	GUILHERME DUARTE SILVA	233284-5	0	29/10/1994	69.00	0.000	69.000
2208	BEATRIZ GUIRRA RIBEIRO	222672-4	0	13/09/1995	69.00	0.000	69.000
2209	GABRIELA VIANA GONÇALVES	254042-5	0	15/12/1996	69.00	0.000	69.000
2210	MARIA NILDA DE FREITAS SILVA	200859-9	3	22/08/1973	69.00	0.000	69.000
2211	BEATRIZ DO NASCIMENTO PRUDÊNCIO DE SOUZA	247883-0	0	14/12/1978	69.00	0.000	69.000
2212	LUCIENE VIANA DE MOURA MONTEIRO	207776-2	1	13/01/1981	69.00	0.000	69.000
2213	GLAUCIA OLIVEIRA REBELLO DOS SANTOS CARVALHO	248662-5	2	29/07/1983	69.00	0.000	69.000



IBAM | Rio das Ostras/RJ - PM - Concurso Público 01/2019 | PAG: 55  
 2ª Listagem Final dos candidatos aprovados em ordem crescente de Classificação | 04/02/2020 - 13:33

Médio completo  
 001 - PROF.I - 30 HORAS  
 No. de vagas: 95

Class.	Nome do Candidato	No. Insc.	No. Filhos	Data Nascimento	Objetivas	Títulos	Total
2214	REJIANE SILVA DE OLIVEIRA	50852-7	2	14/06/1985	69.00	0.000	69.000
2215	ANA PAULA LIMA GONÇALVES NEVES DE ANDRADE	237084-6	3	25/11/1987	69.00	0.000	69.000
2216	JESIELE LIMA MESQUITA	249360-0	0	18/03/1992	69.00	0.000	69.000
2217	CAMILA ALVES DE CASTRO BALBINO	229425-3	1	28/09/1992	69.00	0.000	69.000
2218	ALINE VIANA SOARES	50260-0	0	30/08/1998	69.00	0.000	69.000
2219	CELI DIAS DOS SANTOS DE SOUZA	226919-2	1	27/04/1964	69.00	0.000	69.000
2220	DENISE BAPTISTA	246059-0	1	25/09/1961	66.00	3.000	69.000
2221	CHARLANA AVILA DOS SANTOS FAUSTINO DA COSTA	244905-2	1	25/04/1984	69.00	0.000	69.000
2222	IARA DAMASCENO DA SILVEIRA	240565-7	1	26/05/1975	68.00	1.000	69.000
2223	RWANNA DE MEDEIROS RODRIGUES SOARES	296261-0	2	13/03/1988	69.00	0.000	69.000
2224	MARCELLA ALBUQUERQUE SILVA CARUSO	204780-1	0	08/11/1999	69.00	0.000	69.000
2225	MARIA DALVA OLIVEIRA	247683-5	3	14/08/1968	69.00	0.000	69.000
2226	MARIZETE CARVALHO PEREIRA	251726-0	1	02/11/1983	69.00	0.000	69.000
2227	CAMILA SILVA DE PAULA	240505-8	0	19/11/1993	69.00	0.000	69.000
2228	ALEXANDRA DO NASCIMENTO CEZARIO QUINTINO	317760-4	1	25/04/1976	69.00	0.000	69.000
2229	LÍVIA MATTOS MANHÃES DE AZEVEDO	198866-2	2	12/07/1984	69.00	0.000	69.000
2230	TEREZINHA DE JESUS PEIXOTO	245847-4	1	02/10/1966	69.00	0.000	69.000
2231	PAULA PORFIRO PEREIRA	204491-8	1	12/03/1996	69.00	0.000	69.000
2232	MARCIA DOS SANTOS ARAUJO	250968-1	0	26/03/1972	69.00	0.000	69.000
2233	BRENDA DOS SANTOS PEREIRA	203476-5	0	23/11/1998	69.00	0.000	69.000
2234	FRANCISCO SOARES CUNHA	252307-1	2	15/04/1980	65.00	4.000	69.000
2235	ANDRÉA CRISTINA PAIVA DA SILVA RODRIGUES	172492-0	2	28/06/1977	69.00	0.000	69.000
2236	ALINE DAYANE DE OLIVEIRA FERREIRA	130431-5	0	27/01/1987	67.00	1.500	68.500
2237	BIANCA DE SOUZA	259069-3	1	30/11/1973	67.00	1.500	68.500
2238	LUCELIA FERREIRA GUALBERTO	187161-0	0	02/04/1986	67.00	1.500	68.500
2239	FRANCILENE RODRIGUES DA CUNHA COSTA	260356-5	0	14/07/1989	67.00	1.500	68.500
2240	MARIAH VILLAR DOREA	193282-3	1	17/02/1984	66.00	2.500	68.500
2241	LUCINÉA DAS NEVES PINTO DE JESUS	50542-0	2	22/05/1962	67.00	1.500	68.500
2242	LUCIANE CONCEIÇÃO ANGELO PIMENTA	50112-3	2	08/12/1976	67.00	1.500	68.500
2243	MARIA DE FÁTIMA SOARES DA SILVA	244227-8	3	01/07/1977	67.00	1.500	68.500
2244	LUCIVANIA NOGUEIRA PINTO NEVES FRANCISCO	236408-3	2	03/11/1979	66.00	2.500	68.500
2245	CASSIA VIRGINIA MACHADO SODRE	200491-2	3	24/10/1961	67.00	1.500	68.500
2246	CAROLINA PEREIRA DA SILVA	204030-0	0	29/10/1986	67.00	1.500	68.500
2247	EDILANIA DE FÁTIMA MIRANDA PEREIRA	261138-0	2	17/08/1978	67.00	1.500	68.500
2248	MARLIENE DA SILVA LEMOS	217590-0	0	18/12/1990	67.00	1.500	68.500
2249	ADRIANA CARLA VASCONCELOS FERREIRA	221868-4	1	28/08/1967	67.00	1.500	68.500
2250	NELI DE OLIVEIRA DE MENDONÇA	209891-9	3	19/08/1964	66.00	2.500	68.500
2251	GILDA PEREIRA LIMA JOSE	183118-3	2	24/10/1958	68.00	0.000	68.000
2252	LENI ROSA ROCHA MACHADO	185441-2	2	15/07/1969	68.00	0.000	68.000
2253	JUCELANI DA CONCEIÇÃO LEANDRO POMBO	244045-0	2	26/07/1974	68.00	0.000	68.000
2254	ALINE SANTOS SILVA	259864-1	2	01/09/1988	68.00	0.000	68.000

IBAM | Rio das Ostras/RJ - PM - Concurso Público 01/2019 | PAG: 56  
 2ª Listagem Final dos candidatos aprovados em ordem crescente de Classificação | 04/02/2020 - 13:33

Médio completo  
 001 - PROF.I - 30 HORAS  
 No. de vagas: 95

Class.	Nome do Candidato	No. Insc.	No. Filhos	Data Nascimento	Objetivas	Títulos	Total
2255	ELISANGELA MATOS OLIVEIRA DE SOUZA	259284-4	1	23/10/1979	68.00	0.000	68.000
2256	LUANA SOUZA LIANDRO	317704-5	2	20/10/1987	68.00	0.000	68.000
2257	ROBERTA PONCEANO CONCEIÇÃO	255935-9	1	05/08/1978	68.00	0.000	68.000
2258	RAISA SILVA MATOS ANDRADE	216495-6	1	03/06/1991	68.00	0.000	68.000
2259	DENISE IVO SANTOS BURITI	252937-0	0	29/07/1998	68.00	0.000	68.000
2260	MAGNA NASCIMENTO LOPES DOS SANTOS	246320-8	2	24/01/1975	68.00	0.000	68.000
2261	FLÁVIA DE LIMA GABRIEL	258853-7	1	17/10/1981	68.00	0.000	68.000
2262	TAMIRES LOPES DA SILVA	216024-0	0	14/08/1987	68.00	0.000	68.000
2263	HIAGO DE SOUZA TAVARES	209838-0	0	15/02/1993	68.00	0.000	68.000
2264	SINDI LIMA NUNES	223473-6	1	19/03/1998	68.00	0.000	68.000
2265	HOSANA MARTINS GUEDES	238109-4	2	24/07/1971	68.00	0.000	68.000
2266	GRASIELE ECCARD ROCHA DE ABREU COSTA	266519-5	2	07/11/1983	68.00	0.000	68.000
2267	ILIANA COSTA GONÇALVES BERENGER	175910-9	1	15/10/1985	68.00	0.000	68.000
2268	JAQUELINE GUIMARÃES RAMOS	319320-5	0	05/05/1986	68.00	0.000	68.000
2269	LUCIANA RÉGO DE CARVALHO DE SOUZA	243829-5	1	02/08/1975	68.00	0.000	68.000
2270	SUELLEN ADRIANE RESENDE PIRES ABRANTE	233727-2	0	19/10/1990	68.00	0.000	68.000
2271	FABIANA ALMEIDA DE OLIVEIRA	240611-3	2	30/05/1973	68.00	0.000	68.000
2272	ELIZANE SANTANA DA PAZ	289881-4	1	27/08/1981	68.00	0.000	68.000
2273	PAMELA BESSA BELMONT GAMBETA	173153-0	1	14/12/1989	68.00	0.000	68.000
2274	VANESSA GOMES FALCÃO	234025-8	0	27/09/1996	68.00	0.000	68.000
2275	TEREZINHA APARECIDA SANTOS ANDRADE DA SILVEIRA	260962-7	1	28/12/1976	68.00	0.000	68.000
2276	MAKERLY NASCIMENTO DE OLIVEIRA	248457-2	1	22/10/1980	68.00	0.000	68.000
2277	LUCIANA SILVA ARAUJO	50793-8	2	01/11/1980	68.00	0.000	68.000
2278	MICHELLE HUNGARA DA SILVA DE SOUZA	261722-6	1	21/05/1981	68.00	0.000	68.000
2279	ANDREIA LOPES BARREIRO DE OLIVEIRA	184321-2	1	21/05/1988	68.00	0.000	68.000
2280	ALINE RANGEL ALVES DE CARVALHO PESSANHA	249235-8	2	27/03/1990	68.00	0.000	68.000
2281	FRANCIONE DIAS DIOGO	253161-2	2	03/01/1982	68.00	0.000	68.000
2282	MONIQUE DA SILVA CARVALHO	172694-3	2	29/12/1983	68.00	0.000	68.000
2283	MARISOL CHAVE NASCIMENTO	255406-8	3	20/08/1985	68.00	0.000	68.000
2284	MAYARA MACHADO TUDESCO	234719-0	0	12/07/1991	68.00	0.000	68.000
2285	LUCILA DE OLIVEIRA DAS NEVES BARRETO	315539-2	2	18/06/1984	68.00	0.000	68.000
2286	LEILIMÁ SOUZA FRANÇA GONÇALVES	207266-8	2	12/04/1974	68.00	0.000	68.000
2287	ROSANGELA ALBINO DE SANTANA	191857-0	2	12/12/1981	68.00	0.000	68.000
2288	VANDERLEA DE MOURA RITO	222128-7	3	08/07/1971	68.00	0.000	68.000
2289	THAÍS DE SOUZA RODRIGUES	243628-0	0	03/10/1997	68.00	0.000	68.000
2290	DARA KARDEC PROVENZANO DA SILVA	194634-8	0	21/01/1998	68.00	0.000	68.000
2291	GLÁUCIA KIRDEIKAS RODRIGUES LINS	50349-5	1	21/01/1984	68.00	0.000	68.000
2292	FERNANDA RAIBOLTE DE ARAÚJO CABRAL	256793-0	1	22/12/1985	68.00	0.000	68.000
2293	JENIFER DOS SANTOS PORCINO	230528-9	1	13/02/1995	68.00	0.000	68.000
2294	MICHELE DA SILVA OLIVEIRA	233771-3	0	19/07/1989	68.00	0.000	68.000
2295	BIANCA MEDEIROS CARRIÇO	197500-5	0	12/02/1996	68.00	0.000	68.000

IBAM | Rio das Ostras/RJ - PM - Concurso Público 01/2019 | PAG: 57  
 2ª Listagem Final dos candidatos aprovados em ordem crescente de Classificação | 04/02/2020 - 13:33

Médio completo  
 001 - PROF.I - 30 HORAS  
 No. de vagas: 95

Class.	Nome do Candidato	No. Insc.	No. Filhos	Data Nascimento	Objetivas	Títulos	Total
2296	ELIANA MONTEIRO SOARES DE OLIVEIRA	181466-3	0	31/12/1981	68.00	0.000	68.000
2297	CINTIA RAMOS HADDAD	313802-7	3	25/06/1980	68.00	0.000	68.000
2298	LEANDRA DE SOUZA CHAGAS	207852-3	0	20/03/1986	68.00	0.000	68.000
2299	AGABY DE MORAES SANTOS CLEM	174518-3	0	08/12/2001	68.00	0.000	68.000
2300	MARLI ANGELITA DA SILVA	194624-0	0	17/06/1976	68.00	0.000	68.000
2301	FLÁVIA GUIMARÃES FARIA	253952-2	1	10/07/1976	68.00	0.000	68.000
2302	PRISCILA SANTOS PEREIRA	199960-6	2	16/01/1980	68.00	0.000	68.000
2303	YARA DE OLIVEIRA SILVA MACRUZ	251637-1	2	05/12/1981	68.00	0.000	68.000
2304	HERICA DA SILVA MARTINS CARDOSO	186500-3	1	26/07/1983	68.00	0.000	68.000
2305	DARFILE MONIQUE MAAGALHÃES DE AZEVEDO CARVALHO	233943-3	1	30/01/1985	68.00	0.000	68.000
2306	YANN RIBEIRO NASCIMENTO	50811-0	0	14/05/1993	68.00	0.000	68.000
2307	ELIAS GUIMARÃES DA SILVA MONTEIRO	240198-2	0	11/03/2002	68.00	0.000	68.000
2308	RUTE PEIXOTO DE CARVALHO	171193-0	2	16/03/1970	68.00	0.000	68.000
2309	GRASIELA AUXILIADORA DE ANDRADE ANDRÉ ALVARENGA	251915-7	2	05/04/1977	68.00	0.000	68.000
2310	LUZIA ALEXSILBA DE SOUSA FELIX	130500-8	0	13/12/1979	68.00	0.000	68.000
2311	JULIANA COSTA MARTINS	261319-9	1	04/10/1982	68.00	0.000	68.000
2312	SUZANA DA CONCEIÇÃO SOUZA GUIMARAES	243620-0	0	21/12/1982	68.00	0.000	68.000
2313	ALEXANDRE VELOSO PINTO	190513-9	0	25/12/1989	68.00	0.000	68.000
2314	JESSICA CHAVES FERREIRA	249318-9	1	23/01/1990	68.00	0.000	68.000
2315	THAMYRIS CARDOSO RANGEL	256632-3	0	13/09/1993	68.00	0.000	68.000
2316	CAMILA BOGADO SILVA GONÇALVES	201131-8	0	09/04/1996	68.00	0.000	68.000
2317	ANUCE SILVA GOMES DOS SANTOS	237774-9	2	04/07/1965	68.00	0.000	68.000
2318	LEILA DOS SANTOS	249188-1	1	27/09/1967	68.00	0.000	68.000
2319	JOSIANE GUEDES SANTIAGO	255570-2	1	15/04/1978	68.00	0.000	68.000
2320	MICHELLE BRITO PEREIRA	187267-7	2	11/06/1981	68.00	0.000	68.000
2321	JÓSE SILVA DA CONCEIÇÃO	215753-9	2	01/12/1985	68.00	0.000	68.000
2322	IRIS SARMENTO DE SOUZA	247461-4	0	05/02/1987	68.00	0.000	68.000
2323	AMANDA PONTES ALVES BARRETO	50695-8	0	22/09/2000	68.00	0.000	68.000
2324	ELIANE DE FÁTIMA TEIXEIRA DA SILVA	192925-9	1	30/09/1968	68.00	0.000	68.000
2325	ALINE APRIGIO DOS SANTOS	172510-0	0	26/01/1994	68.00	0.000	68.000
2326	NATALIA CRISTIANE RAMOS RIBEIRO	286829-6	0	02/11/1985	68.00	0.000	68.000
2327	ANA LUCIA FREITAS WILLEMEN DE ANDRADE	239282-3	2	09/03/1974	68.00	0.000	68.000
2328	AMANDA DOS SANTOS VIANA	245167-0	0	28/03/1996	68.00	0.000	68.000
2329	CLAUDINEA DE CASTRO	184522-7	0	18/09/1968	68.00	0.000	68.000
2330	ARILSON DA SILVA JARDIM	245235-2	3	07/11/1973	68.00	0.000	68.000
2331	ANA PAULA ALVES SANT ANNA	224932-6	1	27/06/1977	68.00	0.000	68.000
2332	CINTIA DA SILVA SUVOBIDA	236055-5	1	29/03/1979	68.00	0.000	68.000
2333	ELIANA GRAVATÁ DE ANDRADE	236624-4	0	12/11/1981	68.00	0.000	68.000
2334	ISALDA TERTULIANO RAMOS DA SILVA	248869-0	0	13/03/1983	68.00	0.000	68.000
2335	LEANDRO LUIS MAIA BARBOSA	176907-7	0	18/04/1985	68.00	0.000	68.000
2336	LETÍCIA DA CRUZ GUIMARÃES	261849-0	1	10/07/1988	68.00	0.000	68.000

IBAM | Rio das Ostras/RJ - PM - Concurso Público 01/2019 | PAG: 58  
 2ª Listagem Final dos candidatos aprovados em ordem crescente de Classificação | 04/02/2020 - 13:33

Médio completo  
 001 - PROF.I - 30 HORAS  
 No. de vagas: 95

Class.	Nome do Candidato	No. Insc.	No. Filhos	Data Nascimento	Objetivas	Títulos	Total
2337	ANA BEATRIZ CARVALHO DA SILVA	232801-7	0	11/11/1992	68.00	0.000	68.000
2338	LUCAS DA SILVA LIMA	221421-2	0	01/10/1997	68.00	0.000	68.000
2339	FLÁVIA CHAGAS SILVA GURJÃO	182697-9	0	07/08/2000	68.00	0.000	68.000
2340	LANNA JARDIM RODRIGUES	176125-5	0	16/10/2001	68.00	0.000	68.000
2341	DEIZE REGINA DE VASCONCELOS FEITOSA	254335-9	2	31/01/1969	68.00	0.000	68.000
2342	LUCIENE PAES GONÇALVES	192752-9	0	17/06/1981	68.00	0.000	68.000
2343	MÔNICA PAULA DA SILVA	259372-3	2	20/02/1990	68.00	0.000	68.000
2344	MONIQUE LINHARES VELASCO	260217-5	0	23/01/2001	68.00	0.000	68.000
2345	ARACI DA SILVA NETA MARTINS	262847-6	2	31/01/1967	68.00	0.000	68.000
2346	ADRIANA PATRICIA THOMASSEN	234438-5	2	03/03/1976	68.00	0.000	68.000
2347	GRACIELLA FIGUEIREDO FRANCESCHI	241801-6	1	05/09/1981	68.00	0.000	68.000
2348	CRISDILEIDE SOUSA DORIA	249106-6	2	01/08/1990	68.00	0.000	68.000
2349	VANESSA VIEIRA GERBATIM COSTA	201264-0	0	04/04/1991	68.00	0.000	68.000
2350	MAYARA SARDINHA FERNANDES GONÇALVES	176573-5	0	07/12/1995	68.00	0.000	68.000
2351	WELLINGTON CORDEIRO PEREIRA	181621-5	3	05/05/1968	68.00	0.000	68.000
2352	LUCIANE FRANCISCO DOS SANTOS	208040-3	0	18/06/1978	68.00	0.000	68.000
2353	RITA DE CÁSSIA FERNANDES	247962-0	1	10/02/1979	68.00	0.000	68.000
2354	BIANCA ROSE MACHADO DA SILVA CUNHA CLÁUDIO	236087-0	1	21/09/1983	68.00	0.000	68.000
2355	THAIS DOS SANTOS RIBEIRO CASEMIRO	257842-2	2	10/12/1987	68.00	0.000	68.000
2356	THÂMARA DA SILVA GOMES	234630-0	0	23/02/1996	68.00	0.000	68.000
2357	CAMILA DOS SANTOS LOBOSCO NUNES	200790-4	0	06/03/1990	68.00	0.000	68.000
2358	LUCIANA AZEVEDO FERNANDES	241893-0	2	06/04/1987	68.00	0.000	68.000
2359	TAYNÁ DE ALEXANDRIA KLEM	190883-8	0	01/03/1996	68.00	0.000	68.000
2360	GABRIELA DE ANDRADE ITABORAY DA CRUZ	315778-0	0	27/10/2000	68.00	0.000	68.000
2361	AMANDA BARROS DE CARVALHO	245343-8	0	30/04/2000	68.00	0.000	68.000
2362	CÁTIA OLINA DA SILVA	307476-5	2	28/07/1974	68.00	0.000	68.000
2363	SOLANGE ROCHA AYRES	250224-8	0	26/10/1989	68.00	0.000	68.000
2364	VANESSA GOMES MARTINEZ	264541-7	0	11/11/1990	68.00	0.000	68.000
2365	MELISSA RODRIGUES DE ABREU CAMPINHO	239040-6	0	03/05/1992	68.00	0.000	68.000
2366	LUIZA MELO DE SOUZA	229502-4	0	17/02/1997	68.00	0.000	68.000
2367	PAULA CRISTIANE DE SOUZA VIEIRA	229100-5	3	14/01/1974	68.00	0.000	68.000
2368	ANDRÉA DA CONCEIÇÃO GOMES DE SOUZA	222304-5	1	19/05/1977	68.00	0.000	68.000
2369	RAQUEL DA FONSECA GOMES	214994-0	0	13/05/1983	68.00	0.000	68.000
2370	DAYSE ANE FERNANDO CAETANO	190863-1	0	24/01/1989	68.00	0.000	68.000
2371	SHANA MENDES DA CRUZ DOS REIS	228187-4	2	19/05/1991	68.00	0.000	68.000
2372	IORRAINE IOHA PENNA REIS	50454-8	0	24/09/1994	68.00	0.000	68.000
2373	THAIS CRISTINA GRIGORIO DE FREITAS	207161-0	0	04/02/1996	68.00	0.000	68.000
2374	NORMA SUELI SOUZA DE SILLIS COELHO	171231-9	2	08/07/1964	68.00	0.000	68.000
2375	ROSIMERE FERREIRA GOMES	220286-0	0	13/10/1969	68.00	0.000	68.000
2376	LUCIVALDA CHAVES MEDEIROS	252183-2	3	14/02/1975	68.00	0.000	68.000
2377	FLAVIA GALVAO QUINTINO DE OLIVEIRA	241004-8	2	29/10/1975	68.00	0.000	68.000

IBAM | Rio das Ostras/RJ - PM - Concurso Público 01/2019 | PAG: 59  
 2ª Listagem Final dos candidatos aprovados em ordem crescente de Classificação | 04/02/2020 - 13:33

Médio completo  
 001 - PROF.I - 30 HORAS  
 No. de vagas: 95

Class.	Nome do Candidato	No. Insc.	No. Filhos	Data Nascimento	Objetivas	Títulos	Total
2378	PALAS OLIVEIRA DE ARAUJO	203575-2	2	13/06/1983	68.00	0.000	68.000
2379	JÉSSICA BRAGA LEANDRO	238228-8	0	08/02/1992	68.00	0.000	68.000
2380	JAMILES VIANA DE ALMEIDA RAMOS	318575-4	0	27/02/1996	68.00	0.000	68.000
2381	ISABELA APARECIDA RODRIGUES DE ABREU	244593-7	0	19/07/2000	68.00	0.000	68.000
2382	DANIELA DE JESUS DORETO	233190-6	0	27/04/2001	68.00	0.000	68.000
2383	ANDRÉA BATISTA DE PAULA	250263-0	1	23/06/1974	68.00	0.000	68.000
2384	JAQUELINE DE OLIVEIRA SCHUMACKER	222147-3	1	10/03/1979	68.00	0.000	68.000
2385	INGRIDE RANGEL PEREIRA DOS SANTOS	245327-1	2	03/01/1980	68.00	0.000	68.000
2386	CLAUDIA DE SOUZA RIBEIRO BARCELOS	257707-2	1	18/10/1984	68.00	0.000	68.000
2387	MARIANA DE OLIVEIRA	246817-6	0	09/04/1985	68.00	0.000	68.000
2388	CAROLINA COSTA REIS	257442-3	0	14/12/1998	68.00	0.000	68.000
2389	ROSELAINÉ SCHUMACKER FREZ	176542-0	0	16/04/1983	68.00	0.000	68.000
2390	ANA ROSANA MORAIS D APARECIDA	184623-4	0	28/03/1966	65.00	3.000	68.000
2391	LÉDA GONDIM ARAGÃO PINNA	196847-3	0	08/06/1983	68.00	0.000	68.000
2392	LARISSA RODRIGUES LEOPOLDINO	186277-9	1	19/08/2000	68.00	0.000	68.000
2393	GECILEA VASCONCELOS DUTRA SANTOS	259432-8	2	20/06/1965	68.00	0.000	68.000
2394	ALESSANDRA CHAVES DA SILVA	233938-5	1	16/10/1978	68.00	0.000	68.000
2395	JANAINA MACHADO MARQUES	246968-4	1	19/03/1979	68.00	0.000	68.000
2396	ALINE FREIRE LUQUEZ	204169-1	1	07/10/1982	68.00	0.000	68.000
2397	STEPHANY COUTO BARCELOS	189277-8	0	04/02/1995	68.00	0.000	68.000
2398	ISABELA COUTO DA SILVA	194461-8	0	16/02/1998	68.00	0.000	68.000
2399	ANDRE ZEBE CEPPAS	247388-3	0	07/03/1971	67.00	1.000	68.000
2400	MARLENE DOS SANTOS CRAVINHO	202554-0	0	05/08/1974	67.00	1.000	68.000
2401	JOSENIER DE OLIVEIRA LIMA	50403-3	2	28/09/1978	68.00	0.000	68.000
2402	PÂMELLA JANE RIBEIRO PESSANHA	254381-0	0	15/04/1994	68.00	0.000	68.000
2403	NICOLE MARINHO MORENO	253530-7	0	09/10/1995	68.00	0.000	68.000
2404	EDVÂNIO DOS SANTOS	207746-8	0	27/10/1996	68.00	0.000	68.000
2405	LARISSA SILVA DE FREITAS	220038-5	0	29/03/2000	68.00	0.000	68.000
2406	ELISA DA SILVA SANTANA	232127-2	1	31/10/1992	67.00	1.000	68.000
2407	SEVERINA SIMONE DA SILVA	247559-3	1	17/05/1969	68.00	0.000	68.000
2408	FRANCINETE GOMES ROCHA DE SOUZA	193500-0	2	28/11/1970	68.00	0.000	68.000
2409	VIVIANE FERREIRA RANGEL	210001-5	3	26/12/1974	68.00	0.000	68.000
2410	PAULO FERNANDES AUGUSTO JUNIOR	175747-9	2	01/10/1976	68.00	0.000	68.000
2411	VANESSA CRISTINA DE OLIVEIRA GOMES	226442-0	2	15/01/1980	68.00	0.000	68.000
2412	ADLIN MARIA DOS SANTOS	210718-4	1	27/06/1975	68.00	0.000	68.000
2413	ANA CLAUDIA GUINDANI FERNANDES FRANÇA	225314-2	1	28/08/1982	68.00	0.000	68.000
2414	SIMONE MENDES DA COSTA NATAL	183894-0	1	27/12/1977	64.00	4.000	68.000
2415	SANDRA MARA DOS SANTOS	191770-9	0	24/11/1972	68.00	0.000	68.000
2416	MARIA JOSÉ RODRIGUES DA SILVA AMANCIO.	254716-1	4	19/03/1979	67.00	1.000	68.000
2417	MÔNICA EDUARDA MARTINS DE OLIVEIRA	249553-6	3	01/06/1978	68.00	0.000	68.000
2418	GISELE COSTA CUNHA CARDOZO	50776-8	1	17/02/1991	68.00	0.000	68.000

IBAM | Rio das Ostras/RJ - PM - Concurso Público 01/2019 | PAG: 60  
 2ª Listagem Final dos candidatos aprovados em ordem crescente de Classificação | 04/02/2020 - 13:33

Médio completo  
 001 - PROF.I - 30 HORAS  
 No. de vagas: 95

Class.	Nome do Candidato	No. Insc.	No. Filhos	Data Nascimento	Objetivas	Títulos	Total
2419	AMANDA POEYS BORGES MORAIS	199623-1	0	21/06/1994	68.00	0.000	68.000
2420	ELOÍSA RAQUEL PINHEIRO DE SOUZA	225008-2	0	05/06/1997	68.00	0.000	68.000
2421	NÁLIA DANTAS REIS	263009-1	0	17/04/1998	68.00	0.000	68.000
2422	RAQUEL CRAVO DE CARVALHO CECÍLIO	204500-1	0	12/12/1998	68.00	0.000	68.000
2423	RAIZA MANHÃES ROCHA	50156-5	0	21/05/1992	68.00	0.000	68.000
2424	BRUNA RANGEL DA COSTA	208769-0	0	30/11/1989	68.00	0.000	68.000
2425	JULIANA DA SILVA GOMES	191869-8	0	07/06/1997	68.00	0.000	68.000
2426	LUCIANA FRANCO DOS REIS	253626-6	1	20/05/1976	68.00	0.000	68.000
2427	LEONARA LADEIRA RODRIGUES VENTURA	184889-8	1	21/06/1977	68.00	0.000	68.000
2428	AMANDA ROSA ALVES DE LIMA	228711-0	0	28/04/2001	68.00	0.000	68.000
2429	ERIKA BATISTA FERREIRA PAES	181909-0	1	22/09/1976	68.00	0.000	68.000
2430	JHOYCE DOS SANTOS SOUZA	253074-3	1	03/10/1989	68.00	0.000	68.000
2431	ANA BEATRIZ OLIVEIRA ROSENDO DA SILVA	130428-7	0	02/03/2001	68.00	0.000	68.000
2432	GILZA MORAES DE ARAUJO	318170-5	2	24/08/1965	68.00	0.000	68.000
2433	JANAINA CARDOSO MUZY	252991-9	4	08/10/1976	68.00	0.000	68.000
2434	FLAVIANE RODRIGUES FERNANDES DE MELLO	213343-9	2	09/01/1979	68.00	0.000	68.000
2435	GLEYCE FERREIRA NUNES	50771-7	3	23/01/1986	68.00	0.000	68.000
2436	CAROLINA DE AZEVEDO ABREU	195232-5	1	22/03/1994	68.00	0.000	68.000
2437	LUCAS GALETE SILVA	171440-1	0	31/12/1990	68.00	0.000	68.000
2438	SIMONE GONÇALVES MENDONÇA	202325-0	2	31/12/1976	68.00	0.000	68.000
2439	ANDERLAN FERREIRA MOREIRA	240841-2	0	10/07/1983	68.00	0.000	68.000
2440	ANA BEATRIZ FERREIRA PIRES	259548-3	0	11/02/1993	68.00	0.000	68.000
2441	KARINNE FERREIRA RODEIA BELLEZA	202437-6	0	18/12/1999	68.00	0.000	68.000
2442	VANESSA SABRINA DE ALMEIDA MOURA PEIXOTO	50275-8	0	06/05/2001	68.00	0.000	68.000
2443	CAROLINA LEMOS	171994-0	2	22/06/1980	68.00	0.000	68.000
2444	MARÍLIA TEIXEIRA DA SILVA	260971-5	1	22/07/1985	68.00	0.000	68.000
2445	ELIANE DE FATIMA 91947618768	197337-5	3	05/07/1966	68.00	0.000	68.000
2446	SHEYLA SENY POUBEL BASTOS	201378-5	0	21/10/1981	65.00	3.000	68.000
2447	THAÍS DA COSTA SANTOS FREIRE	243404-0	1	29/07/1981	66.00	1.500	67.500
2448	RAQUEL ALVES FERREIRA BERBERT	198263-9	3	22/05/1967	66.00	1.500	67.500
2449	ELAÍNA DA SILVA NEVES	175605-9	0	15/07/1995	66.00	1.500	67.500
2450	REBECA ASSIS PONZO MARTINS	177003-8	3	05/10/1978	66.00	1.500	67.500
2451	ROBERTA ESPOSITO CORRADO	202994-1	0	09/05/1985	66.00	1.500	67.500
2452	CAROLINE MARTINS DOS SANTOS DIAS	252443-1	0	22/09/1990	66.00	1.500	67.500
2453	ELAINE LEITE DIAS	233331-1	2	11/12/1965	66.00	1.500	67.500
2454	REMUALDO AMARAL CRUZ	201629-6	1	19/04/1983	65.00	2.500	67.500
2455	ROSANA SIQUEIRA DIAS	216184-6	1	04/05/1976	66.00	1.500	67.500
2456	ALINE PERROTA MELO	261675-0	0	28/11/1994	66.00	1.500	67.500
2457	NILAIR FIRMINO MENDES	234938-1	0	15/01/1986	66.00	1.500	67.500
2458	ROSANE AREAS SILVA	237669-3	2	26/05/1978	66.00	1.500	67.500
2459	JAQUELINE SILVA DE OLIVEIRA	227068-4	1	18/01/1985	66.00	1.500	67.500

IBAM | Rio das Ostras/RJ - PM - Concurso Público 01/2019 | PAG: 61  
 2ª Listagem Final dos candidatos aprovados em ordem crescente de Classificação | 04/02/2020 - 13:33

Médio completo  
 001 - PROF.I - 30 HORAS  
 No. de vagas: 95

Class.	Nome do Candidato	No. Insc.	No. Filhos	Data Nascimento	Objetivas	Títulos	Total
2460	NATHÁLIA DE ALMEIDA ALVES DE OLIVEIRA	240415-9	1	20/09/1988	66.00	1.500	67.500
2461	ALESSANDRA MARIA MOURA DA SILVA	218496-9	2	08/06/1979	66.00	1.500	67.500
2462	MARCOS DE SOUZA COELHO	248003-2	5	16/06/1958	67.00	0.000	67.000
2463	ROSANGELA BANDEIRA DOS SANTOS	242946-2	4	04/07/1958	67.00	0.000	67.000
2464	KAROLLAYNE MONTEIRO DA COSTA	176956-8	0	24/07/2000	67.00	0.000	67.000
2465	WINIE MORENO CARVALHO	319554-4	0	16/03/1990	67.00	0.000	67.000
2466	FRANCISCA ALBERTINA PEIXOTO FURTADO	231903-8	1	23/08/1978	67.00	0.000	67.000
2467	MARRIELLY MARINHO DA SILVA	256491-8	0	25/08/1997	67.00	0.000	67.000
2468	BEATRIZ GOMES DE ALMEIDA	237994-0	0	01/03/1993	67.00	0.000	67.000
2469	ANDRESSA CUNHA DIOGO SANTOS	255195-0	0	23/08/1997	67.00	0.000	67.000
2470	BRUNA DE OLIVEIRA	241099-1	0	26/02/2000	67.00	0.000	67.000
2471	MARIA LOUDES DE ALMEIDA DA SILVA	212867-5	2	25/05/1961	67.00	0.000	67.000
2472	SELMA GUIMARÃES ALMEIDA	219196-3	1	20/10/1967	67.00	0.000	67.000
2473	SARAH JESSICA DA SILVA PEREIRA CAETANO	244474-3	0	03/03/1990	67.00	0.000	67.000
2474	LORENNA MENDONÇA DE OLIVEIRA	200903-5	0	28/04/1998	67.00	0.000	67.000
2475	ISABELLA DA SILVA LIMA	195074-3	1	18/02/1996	67.00	0.000	67.000
2476	DULCIENE BORGES MENDES MACEDO	177001-8	2	04/11/1982	67.00	0.000	67.000
2477	BARBARA DE SABOYA MOREIRA	225221-3	2	08/11/1982	67.00	0.000	67.000
2478	SUELEM OLIVEIRA BARBOSA SILVA	255011-7	2	07/02/1983	67.00	0.000	67.000
2479	RAFAELA AMARAL MACEDO	50286-3	0	31/08/1992	67.00	0.000	67.000
2480	LUIZA DE SOUZA SIMÕES	254375-1	0	05/04/1994	67.00	0.000	67.000
2481	CAROLINA BRITO ROCHA DA SILVA	171271-1	0	09/09/1997	67.00	0.000	67.000
2482	LÍVIA VIEIRA DA SILVA	256437-9	3	30/12/1977	67.00	0.000	67.000
2483	LÚBIA CARDOSO DA SILVA MONTEIRO	242500-0	1	01/03/1978	67.00	0.000	67.000
2484	CAMILA XAVIER DA SILVA	50163-8	1	28/11/1988	67.00	0.000	67.000
2485	ISABELLE PINHEIRO DA SILVA FERNANDES	228536-0	0	10/08/2000	67.00	0.000	67.000
2486	ANA PAULA ALVARENGA VIANA EZIQUIEL	210738-0	3	05/11/1974	67.00	0.000	67.000
2487	LUCIMAR MACIEL MATHIAS	219765-2	2	17/03/1985	67.00	0.000	67.000
2488	CRISTINA SOARES DE ALMEIDA	177767-8	3	22/04/1986	67.00	0.000	67.000
2489	MÔNICA REGINA DA SILVA RÉGO BRANDÃO	185759-2	2	08/06/1978	67.00	0.000	67.000
2490	ISABELE SODRÉ DOS SANTOS	248887-6	2	05/11/1982	67.00	0.000	67.000
2491	PRISCILA COSTA DOS SANTOS FERNANDES	251179-8	0	18/04/1988	67.00	0.000	67.000
2492	ERCILIA DO NASCIMENTO GONZALEZ	242940-2	1	26/08/1979	67.00	0.000	67.000
2493	ADRIANA BORGES BAPTISTA BITTENCOURT	205945-0	2	18/12/1965	64.00	3.000	67.000
2494	ISADORA DE SOUZA BARRETO	175627-5	2	22/02/1986	67.00	0.000	67.000
2495	ELIANE APARECIDA PACHECO DE ABREU	221810-3	0	27/07/1987	67.00	0.000	67.000
2496	SÍLVIA HELENA AIRES JOSE	254044-5	2	25/01/1971	67.00	0.000	67.000
2497	LETICIA BRITO DA SILVA	260061-1	0	11/10/1983	67.00	0.000	67.000
2498	LAYRA DO ESPIRITO SANTO CURTY	256624-5	0	05/09/1991	67.00	0.000	67.000
2499	MARIA CLARA VIEIRA CAMPOS LUIZ	244019-5	0	11/09/2001	67.00	0.000	67.000
2500	SHEYLA VERONESI PESTANA	263963-6	0	23/06/1979	67.00	0.000	67.000

IBAM | Rio das Ostras/RJ - PM - Concurso Público 01/2019 | PAG: 62  
 2ª Listagem Final dos candidatos aprovados em ordem crescente de Classificação | 04/02/2020 - 13:33

Médio completo  
 001 - PROF.I - 30 HORAS  
 No. de vagas: 95

Class.	Nome do Candidato	No. Insc.	No. Filhos	Data Nascimento	Objetivas	Títulos	Total
2501	FÁTIMA CRISTINA FADEL	234216-4	0	23/05/1971	67.00	0.000	67.000
2502	SIMONE RODRIGUES DE BRITO	197886-2	2	18/05/1977	67.00	0.000	67.000
2503	BIANCA DE CAMPOS VERISSIMO	192386-4	0	15/11/1986	67.00	0.000	67.000
2504	GYME GESSYKA PEREIRA DOS SANTOS	173538-3	1	22/04/1985	67.00	0.000	67.000
2505	FLÁVIA DOS SANTOS ALMEIDA MESQUITA	209104-4	1	10/06/1979	67.00	0.000	67.000
2506	DIEGO DA SILVA DINIZ	205747-5	0	10/11/1990	67.00	0.000	67.000
2507	STEPHANY ALMEIDA BARRETO	50192-1	1	20/07/1995	67.00	0.000	67.000
2508	ELAINE LUNA BARBOSA	184612-6	2	28/11/1976	67.00	0.000	67.000
2509	LUCIENE PIRES DA SILVA	226159-7	2	31/03/1977	67.00	0.000	67.000
2510	PERLA MARIA MIGUEL RAMOS DE MOURA	220259-6	1	16/05/1981	67.00	0.000	67.000
2511	ALINE DE ALMEIDA PINHEIRO BAPTISTA	213236-3	2	23/09/1983	67.00	0.000	67.000
2512	SUELEN JOVELINA LOPES DE ALMEIDA	226781-5	0	29/06/1990	67.00	0.000	67.000
2513	DANDARA CHANDER DE ARAUJO DIAS	226943-7	2	06/01/1991	67.00	0.000	67.000
2514	FÁTIMA DE CASSIA OLIVEIRA DOS SANTOS	193549-2	0	11/06/1991	67.00	0.000	67.000
2515	ANA KELLY EBRAIM DA SILVA	249392-4	1	13/12/1994	67.00	0.000	67.000
2516	CLEIDE MARA DOS SANTOS PEREIRA DE MOURA	249586-0	1	28/12/1965	67.00	0.000	67.000
2517	CYNTHIA CRISTINA MACEDO GIRO	228422-7	1	14/09/1974	67.00	0.000	67.000
2518	SINÉSIA FERREIRA DE ABREU DOS SANTOS	217324-8	2	31/05/1975	67.00	0.000	67.000
2519	FERNANDA SODRÉ RIBEIRO	253233-5	1	10/02/1989	67.00	0.000	67.000
2520	SOLANGE VENTURA MARÇAL	247433-0	0	26/05/1961	67.00	0.000	67.000
2521	MARCIA RIBEIRO ESPINDOLA DA SILVA	314700-6	2	16/09/1963	67.00	0.000	67.000
2522	LUCIMARA DIAS PEREIRA DE OLIVEIRA	239242-0	0	29/07/1977	67.00	0.000	67.000
2523	ISIS LIMA DE OLIVEIRA	219332-9	0	29/06/1994	67.00	0.000	67.000
2524	NILCELIA VIEIRA DA ROCHA AMARAL	216548-2	2	14/04/1972	67.00	0.000	67.000
2525	DAIANA CONCEICAO MARQUES DOS SANTOS	177699-5	1	16/08/1985	67.00	0.000	67.000
2526	LEONARDO DE SOUZA DOS REIS	255028-5	0	13/08/1986	67.00	0.000	67.000
2527	TEREZINHA DE FREITAS QUINTANILHA	258370-7	2	30/07/1964	67.00	0.000	67.000
2528	ELIANE SOUZA PEREIRA	239644-0	1	06/01/1973	67.00	0.000	67.000
2529	FRANSCINI KALIL PEREIRA DE CARVALHO	175806-3	2	04/12/1974	67.00	0.000	67.000
2530	SUNAMITA MAURA DE ALMEIDA TEIXEIRA	240638-0	2	18/06/1981	67.00	0.000	67.000
2531	JANAINA GONÇALVES FERREIRA MIRANDA	262746-9	1	23/11/1981	67.00	0.000	67.000
2532	ELAINE CRISTINA DE OLIVEIRA SOUZA LEAL	248045-5	1	09/05/1990	67.00	0.000	67.000
2533	ROBERTA MADUREIRA MUNIZ	232699-6	0	04/02/1991	67.00	0.000	67.000
2534	LAYLA ROMÃO QUINTANILHA	256846-6	1	01/07/1991	67.00	0.000	67.000
2535	REGINA LÚCIA LAGINHA DE MORAES	178391-0	2	07/03/1967	67.00	0.000	67.000
2536	SIMONE DOS SANTOS QUINTÃO AGOSTINHO	249171-3	2	13/09/1973	67.00	0.000	67.000
2537	ROSANE BERNARDO MARQUES	233637-3	1	10/05/1978	67.00	0.000	67.000
2538	RAQUEL LOPES ALELUJA FERREIRA	258327-6	1	13/02/1981	67.00	0.000	67.000
2539	GIULIA PROENÇA MARINHO	172989-7	0	10/08/1992	67.00	0.000	67.000
2540	JÉSSICA PERES DE ARAÚJO	190834-7	0	14/02/1997	67.00	0.000	67.000
2541	KLLEVERSON GURGEL SENES	174791-3	0	19/05/2001	67.00	0.000	67.000



IBAM | Rio das Ostras/RJ - PM - Concurso Público 01/2019 | PAG: 63  
 2ª Listagem Final dos candidatos aprovados em ordem crescente de Classificação | 04/02/2020 - 13:33

Médio completo  
 001 - PROF.I - 30 HORAS  
 No. de vagas: 95

Class.	Nome do Candidato	No. Insc.	No. Filhos	Data Nascimento	Objetivas	Títulos	Total
2542	ANDREZZA MARTINS DE MORAES	256441-7	1	02/09/1977	67.00	0.000	67.000
2543	ANA PAULA DE AZEVEDO RIBEIRO	182774-0	0	16/06/1993	67.00	0.000	67.000
2544	RHAYANE MARTINS LAGÔAS RIBEIRO	233788-1	2	07/06/1994	67.00	0.000	67.000
2545	TANIA SOUZA DOS SANTOS	237386-8	1	31/10/1975	67.00	0.000	67.000
2546	ANA CAROLINA FERREIRA DE OLIVEIRA	244915-0	0	28/05/1999	67.00	0.000	67.000
2547	ANA MARIA SOUTO PINTO PEREIRA	50723-7	2	20/06/1969	67.00	0.000	67.000
2548	DEBORA MEDEIROS	193258-9	2	03/10/1966	67.00	0.000	67.000
2549	LUCIANA HENRIQUES ESTEVES	314869-2	2	20/05/1972	67.00	0.000	67.000
2550	LAIS DE OLIVEIRA NUNES	237425-6	0	15/08/1990	67.00	0.000	67.000
2551	THAINÁ FERNANDES ROCHA	177179-2	0	08/06/2000	67.00	0.000	67.000
2552	NÚBIA CRISTINA DE OLIVEIRA RODRIGUES	193268-7	2	16/01/1983	66.00	1.000	67.000
2553	JOSIANE RODRIGUES MARTINS	248013-0	2	10/06/1981	67.00	0.000	67.000
2554	ANA PAULA DE BARROS FERREIRA NASCIMENTO	255063-8	0	01/03/1996	67.00	0.000	67.000
2555	NATALI DE OLIVEIRA MOREIRA	240435-5	0	18/12/1995	67.00	0.000	67.000
2556	SUELY GONÇALVES GOMES DA SILVA	184208-9	2	04/06/1964	67.00	0.000	67.000
2557	JOYCE LUZIA CHAVES DUTRA	251129-7	0	06/03/1998	67.00	0.000	67.000
2558	LUIZA MARA SANTOS DE JESUS	248824-7	2	30/05/1970	67.00	0.000	67.000
2559	NYUELLEN PEGO FREITAS	243319-0	1	14/12/1987	67.00	0.000	67.000
2560	MICHELE KETRUIN STELZER	255529-1	1	11/04/1986	67.00	0.000	67.000
2561	ELLEM RAYSSA RODRIGUES DE OLIVEIRA	181785-1	0	17/09/2001	67.00	0.000	67.000
2562	JANETE SALES DOS SANTOS	262170-0	2	08/04/1980	67.00	0.000	67.000
2563	MARIA EDUARDA SARDINHA FIRMINO	261455-9	0	25/05/1994	67.00	0.000	67.000
2564	AMANDA MICHELLE GOMES BARBOSA	244436-0	0	04/11/1996	67.00	0.000	67.000
2565	AVYLLA BARRETO DOS SANTOS	248953-9	0	18/05/1999	67.00	0.000	67.000
2566	VANUSA MARIA DA ROCHA	257930-1	0	23/01/1982	67.00	0.000	67.000
2567	RAQUEL DA CONCEIÇÃO FERREIRA ADRIANO	224335-2	2	11/02/1988	67.00	0.000	67.000
2568	CARINA DE OLIVEIRA DOS REIS RAMOS	318153-9	2	27/06/1990	67.00	0.000	67.000
2569	LUCIA FERREIRA DIAS MIRANDA	252732-5	3	12/08/1973	67.00	0.000	67.000
2570	BRUNA GABRIELLE DIAS DE SOUZA	249668-1	0	30/01/1996	67.00	0.000	67.000
2571	LORENA DE OLIVEIRA ROSA	212927-0	0	06/11/1998	67.00	0.000	67.000
2572	JANAINA MIRIELY SILVA DE BARROS DOS SANTOS	192955-3	1	13/07/1988	67.00	0.000	67.000
2573	CLEYD MARY AMADO BARROS	130509-8	3	02/01/1969	67.00	0.000	67.000
2574	PRISCILA RAYMUNDO FERREIRA	234813-8	1	28/05/1979	64.00	3.000	67.000
2575	CRISTIANE CRUZ DIAS	234212-4	3	21/06/1976	67.00	0.000	67.000
2576	ANA CAROLINE GONÇALVES MEDEIROS	254745-6	0	01/02/1994	67.00	0.000	67.000
2577	PAULA CRISTINA RODRIGUES DA SILVA	229104-5	1	21/11/1977	67.00	0.000	67.000
2578	ALICILEA DA CONCEIÇÃO DAMIANI	233319-5	0	03/08/1981	67.00	0.000	67.000
2579	ROSE DE PAULA BILHERO	238829-1	0	08/05/1986	67.00	0.000	67.000
2580	DANIELLA ALVARENGA DA SILVA	254468-0	2	26/06/1986	67.00	0.000	67.000
2581	INDAIARA LUARA SILVA E SILVA CHAVES	260115-8	0	11/09/1986	67.00	0.000	67.000
2582	TUANE DA SILVA MARTINS	216592-3	0	14/08/1989	67.00	0.000	67.000

IBAM | Rio das Ostras/RJ - PM - Concurso Público 01/2019 | PAG: 64  
 2ª Listagem Final dos candidatos aprovados em ordem crescente de Classificação | 04/02/2020 - 13:33

Médio completo  
 001 - PROF.I - 30 HORAS  
 No. de vagas: 95

Class.	Nome do Candidato	No. Insc.	No. Filhos	Data Nascimento	Objetivas	Títulos	Total
2583	THAIS SOARES RIBEIRO	248278-4	0	03/06/1995	67.00	0.000	67.000
2584	JANAINA BORGES DE SOUSA	50558-7	0	10/06/1995	67.00	0.000	67.000
2585	BRENDA DOS SANTOS PAIVA	184858-3	0	03/06/1996	67.00	0.000	67.000
2586	MARIA ZILDA NEVES SOARES AGUIAR	250298-5	2	25/02/1965	67.00	0.000	67.000
2587	ROZALVA PEREIRA NETO MAGALHÃES	255804-7	2	15/06/1970	67.00	0.000	67.000
2588	ANDRÉA VALENTIM DA FONSECA CAMPOS	241157-6	2	19/07/1970	67.00	0.000	67.000
2589	LUCIENE DA COSTA JARDIM	242460-2	2	12/01/1976	67.00	0.000	67.000
2590	HILDA FRONTEIRA DA	211316-1	2	11/11/1979	67.00	0.000	67.000
2591	DANIELI MACHADO RIBAS	213676-5	2	01/11/1986	67.00	0.000	67.000
2592	MARCELY DE SOUZA VIEIRA	266535-1	0	02/07/1989	67.00	0.000	67.000
2593	GILCÉIA SOUZA NASCIMENTO SANTOS	238559-4	1	30/09/1993	67.00	0.000	67.000
2594	NÚBIA MARQUES DA SILVA MACHADO PACHECO	217062-9	1	15/05/1988	67.00	0.000	67.000
2595	MANUELL GALDINO DOS SANTOS FILHO	316410-5	0	12/08/1968	67.00	0.000	67.000
2596	FLAVIA DO CARMO MACIEL	180755-0	1	28/05/1978	67.00	0.000	67.000
2597	THALITA TELLES DE MENEZES	250312-7	1	02/05/1983	67.00	0.000	67.000
2598	ANDREA VIEIRA GUIMARÃES GUEDES	50142-5	1	06/11/1981	67.00	0.000	67.000
2599	VANIA FONSECA MACHADO	249323-7	3	26/11/1981	67.00	0.000	67.000
2600	LEILA DA SILVA FERNANDES	197708-0	2	31/08/1983	67.00	0.000	67.000
2601	LUANA MOREIRA DIAS DOS SANTOS	253799-0	2	12/02/1984	67.00	0.000	67.000
2602	VANUSA HEBE DE OLIVEIRA MONTEIRO	171400-9	0	03/03/1984	67.00	0.000	67.000
2603	ALESSANDRA DE OLIVEIRA SOUZA	204167-1	1	07/04/1978	67.00	0.000	67.000
2604	MARINA DA SILVA VICENTE PORTUGAL	242163-0	2	13/09/1980	67.00	0.000	67.000
2605	AMANDA DA COSTA MONTIM	232866-6	1	06/01/1977	67.00	0.000	67.000
2606	CLÁUDIA MARIA SALES	234205-6	2	28/02/1978	67.00	0.000	67.000
2607	LANUCE PEREIRA VITORINO ABREU GUIMARÃES	253320-4	1	06/11/1983	67.00	0.000	67.000
2608	KATIANE DE MENEZES SILVA	233379-4	0	21/07/1991	67.00	0.000	67.000
2609	IARA LUCIA GONÇALVES BRÁSIL	262250-0	2	02/05/1962	64.00	3.000	67.000
2610	MARIA INÉS DA SILVA NASCIMENTO	254443-4	0	11/10/1980	67.00	0.000	67.000
2611	BRUNA DAUDT GUERRA	255940-7	0	25/11/1993	67.00	0.000	67.000
2612	CINTIA MAIA DUARTE ROCHA	256232-4	1	16/07/1975	67.00	0.000	67.000
2613	MYLENA ELISA FERREIRA MENDES	204939-5	0	23/02/2000	67.00	0.000	67.000
2614	CRISLAINE ROCHA DAS GRAÇAS	226915-2	1	25/06/1979	67.00	0.000	67.000
2615	MARIA DAS GRAÇAS LEONEL ALVES	208661-3	2	07/02/1973	67.00	0.000	67.000
2616	DANIELE DA SILVA RAMALHO	204715-4	1	05/03/1979	67.00	0.000	67.000
2617	BRUNA PANARO	50204-9	0	31/03/2003	67.00	0.000	67.000
2618	ROSANE DOS SANTOS GONÇALVES COELHO	204877-0	2	28/10/1970	64.00	3.000	67.000
2619	ELIZA DE OLIVEIRA RODRIGUES	316292-6	0	10/04/2001	67.00	0.000	67.000
2620	ARLENE SILVA DOS ANJOS VIEIRA	171795-0	3	10/11/1966	67.00	0.000	67.000
2621	DEUSENI DA SILVA	177217-0	2	05/05/1974	67.00	0.000	67.000
2622	PATRICIA DE SOUZA SILVEIRA DA COSTA	254601-6	1	24/03/1987	67.00	0.000	67.000
2623	SARAH DE MELO RODRIGUES ALVES	175794-0	0	27/01/1995	67.00	0.000	67.000

IBAM | Rio das Ostras/RJ - PM - Concurso Público 01/2019 | PAG: 65  
 2ª Listagem Final dos candidatos aprovados em ordem crescente de Classificação | 04/02/2020 - 13:33

Médio completo  
 001 - PROF.I - 30 HORAS  
 No. de vagas: 95

Class.	Nome do Candidato	No. Insc.	No. Filhos	Data Nascimento	Objetivas	Títulos	Total
2624	JENIFFER BOTELHO FIGUEIRA	50042-9	2	18/05/1981	67.00	0.000	67.000
2625	MARLUCE CARDOSO ELIAS	198337-1	2	25/01/1988	67.00	0.000	67.000
2626	FERNANDA FONTES DE AZEVEDO	256449-7	0	26/12/1990	67.00	0.000	67.000
2627	ANA BEATRIZ RODRIGUES SOUZA CASAIS	229394-3	0	26/05/1997	67.00	0.000	67.000
2628	JOELMA ARAÚJO BELLO	244162-3	1	06/03/1979	67.00	0.000	67.000
2629	DULCE CORREIA CARDOSO	50676-1	1	07/02/1981	67.00	0.000	67.000
2630	GISELE NORONHA DIMAS DOS SANTOS	253400-5	1	07/07/1986	67.00	0.000	67.000
2631	VANDERLEIA DA SILVA PANISSET	210613-7	1	04/10/1974	67.00	0.000	67.000
2632	CRISTIANE GOMES BAPTISTA SANTOS	241539-9	2	01/07/1973	67.00	0.000	67.000
2633	ANA CAROLINA PIRES SOUZA ARANTES	248043-5	1	01/04/1978	67.00	0.000	67.000
2634	JACKYANY PATRÍCIA DE OLIVEIRA	233287-5	1	11/03/1981	67.00	0.000	67.000
2635	CASSIANA DOS ANJOS	217026-6	1	17/09/1980	67.00	0.000	67.000
2636	WEVERTON MILANE MAFORT	238050-8	0	27/08/1997	67.00	0.000	67.000
2637	KELSON PRATA CALIXTO	203171-3	1	14/10/1979	67.00	0.000	67.000
2638	ROSÂNGELA DA COSTA MUNIZ	249905-4	2	05/07/1975	64.00	2.500	66.500
2639	GLÓRIA MARIA ALVES DE MAGALHÃES	255297-7	0	15/08/1979	65.00	1.500	66.500
2640	IRONEIDES FARIA ALMEIDA	241517-2	0	11/02/1983	65.00	1.500	66.500
2641	JACIRA FONTES DE FREITAS	244540-6	2	28/07/1976	65.00	1.500	66.500
2642	ELI CLÁUDIA DE BARROS PEREIRA	211603-5	2	05/07/1967	65.00	1.500	66.500
2643	RAFAELA CATARINO DINIZ FERAZ	247645-2	0	06/02/1995	65.00	1.500	66.500
2644	FABIANA ALVES PEREIRA DE BARROS	233156-3	1	22/01/1984	65.00	1.500	66.500
2645	EDUARDA MASSENA DE SOUZA SANTOS	229434-1	2	16/11/1981	64.00	2.500	66.500
2646	JUCIELLY DOMINGOS FELINTO MESSIAS	245794-8	0	26/10/1978	65.00	1.500	66.500
2647	TÔNIA CARLA COTIA DA SILVA	255648-5	2	16/07/1985	64.00	2.500	66.500
2648	ANDREIA CONCEIÇÃO DA SILVA ALVES	243590-0	1	08/12/1972	64.00	2.500	66.500
2649	MARTA JANETE MARTINS GUIMARÃES MATTOS	260410-0	2	03/04/1957	66.00	0.000	66.000
2650	SUIAM AMANDA DE ABREU OLIVEIRA	176939-1	2	05/04/1983	66.00	0.000	66.000
2651	CREUZA CORRÊA DA SILVA LAURINDO	251776-1	0	03/06/1988	66.00	0.000	66.000
2652	ANDRESSA DE SOUZA CRUZ FERREIRA	186370-6	2	01/04/1994	66.00	0.000	66.000
2653	EVA JULIA DA SILVA HÉRCULES MARINHO	212323-6	0	22/09/1995	66.00	0.000	66.000
2654	JUCILENE CAVALCANTE QUINTELA	227347-0	3	01/01/1971	66.00	0.000	66.000
2655	ZENILSA DOS SANTOS RODRIGUES	250314-7	1	04/07/1973	66.00	0.000	66.000
2656	MARCELLI PEREIRA DE OLIVEIRA MENEZES	316648-4	2	14/06/1976	66.00	0.000	66.000
2657	REGINA DOS SANTOS MAGALHÃES GONÇALVES	314880-9	2	27/06/1984	66.00	0.000	66.000
2658	NATHÁLIA DE SOUZA GOMES DE AZEREDO	239838-6	2	14/08/1985	66.00	0.000	66.000
2659	MILLENA DE SOUZA XAVIER DOS SANTOS	252662-2	0	01/10/1993	66.00	0.000	66.000
2660	PEDRO SANTOS DE SOUZA	255097-2	0	13/02/2000	66.00	0.000	66.000
2661	JOAILDA DE FÁTIMA CORRÊA LÓBO	245143-3	1	02/12/1966	66.00	0.000	66.000
2662	HANAYS DA SILVA NEVES	241007-8	0	22/09/1992	66.00	0.000	66.000
2663	CLECIO ANGELIM FIGUEIRA PEREIRA	174860-6	0	07/11/1995	66.00	0.000	66.000
2664	RAFAELA GOMES DA SILVA RANGEL	223723-7	0	30/06/1989	66.00	0.000	66.000

IBAM | Rio das Ostras/RJ - PM - Concurso Público 01/2019 | PAG: 66  
 2ª Listagem Final dos candidatos aprovados em ordem crescente de Classificação | 04/02/2020 - 13:33

Médio completo  
 001 - PROF.I - 30 HORAS  
 No. de vagas: 95

Class.	Nome do Candidato	No. Insc.	No. Filhos	Data Nascimento	Objetivas	Títulos	Total
2665	TATIANA BARBOSA BARRETO MARTINS	221891-9	2	06/10/1983	66.00	0.000	66.000
2666	GISELE AZEVEDO DA SILVA PAES	223336-6	0	03/03/1986	66.00	0.000	66.000
2667	NARA FLORENÇO FERREIRA	183675-9	0	31/08/2000	66.00	0.000	66.000
2668	ÉRICA MARIA DE SOUZA ANDRADE RODRIGUES	236298-2	2	03/06/1986	66.00	0.000	66.000
2669	MARIANA DE ARAUJO LIMA	257081-7	0	27/07/1994	66.00	0.000	66.000
2670	JULIANNA RODRIGUES DOS SANTOS	201832-9	0	29/01/1992	66.00	0.000	66.000
2671	JHOSUÉ GABRIEL DA SILVA COELHO CRUZ	200299-8	0	20/01/2000	66.00	0.000	66.000
2672	NATHÁLIA MARCELINO FERREIRA	238890-9	3	10/12/1988	66.00	0.000	66.000
2673	ROSANI VIEIRA DE SOUZA	245527-6	0	26/11/1967	66.00	0.000	66.000
2674	MARIA HELENA ARAUJO JUSTINO	244158-5	2	09/06/1967	66.00	0.000	66.000
2675	NATALIA CRISTINA DA SILVA DOS SANTOS	241859-7	2	24/09/1987	66.00	0.000	66.000
2676	FLÁVIA CECÍLIA BELLIE NE DA COSTA	263685-0	0	05/09/1988	66.00	0.000	66.000
2677	LUNNA RAMOS FERREIRA	189564-1	0	09/05/1996	66.00	0.000	66.000
2678	SIMONE COUTINHO MANTEIGA	201516-0	1	11/06/1972	66.00	0.000	66.000
2679	MÁRCIA LETÍCIA JUBINI REIS	200317-0	0	23/05/1980	66.00	0.000	66.000
2680	CARLA SANTOS DE SOUZA	230833-9	0	01/11/1981	66.00	0.000	66.000
2681	PAULA APARECIDA DOS SANTOS FEITOZA	198737-0	1	24/02/1983	66.00	0.000	66.000
2682	KAMILA FERREIRA PINHEIRO DE LIMA	256521-8	0	16/11/1995	66.00	0.000	66.000
2683	PEDRO DE ARAUJO SALES	247734-1	0	20/11/2000	66.00	0.000	66.000
2684	ELLEN DE OLIVEIRA GONÇALVES	182520-4	3	09/04/1987	66.00	0.000	66.000
2685	GLEYCIANE CÔRTEZ CANEDO	261068-8	0	15/08/1997	66.00	0.000	66.000
2686	KELLY CRISTINA DA SILVA PENHA	236050-5	4	11/01/1975	66.00	0.000	66.000
2687	ANDREIA DE FATIMA SILVA SOUZA	208297-9	0	10/07/1982	66.00	0.000	66.000
2688	ISABELA DE SOUZA BARRETO	192755-9	1	22/02/1986	66.00	0.000	66.000
2689	STEFANY GONÇALVES CUSTODIO	50867-5	0	02/06/1997	66.00	0.000	66.000
2690	CATARINA GARCIA DE OLIVEIRA SILVA	305012-4	0	19/10/1998	66.00	0.000	66.000
2691	WELLERSON SANTOS CAVALCANTE DA SILVA	177342-2	0	12/07/2000	66.00	0.000	66.000
2692	ELIZABETE OLIVEIRA DA SILVA	245741-7	0	01/10/1969	66.00	0.000	66.000
2693	FERNANDA FERREIRA ROSA CAMILO	222941-1	1	10/04/1976	66.00	0.000	66.000
2694	LUCILENE MARINATTI DA SILVA	257392-7	2	29/06/1976	66.00	0.000	66.000
2695	ANA PAULA VICENTE MOREIRA REIS	249271-0	1	07/07/1980	66.00	0.000	66.000
2696	ALEXANDRA DO SACRAMENTO PIRES	221493-0	0	17/04/1982	66.00	0.000	66.000
2697	MONIQUE COSTA SILVA	246663-2	1	21/06/1985	66.00	0.000	66.000
2698	KELLY DE SOUZA PEREIRA MOTA	212393-3	1	02/05/1993	66.00	0.000	66.000
2699	AMANDA SCHOOT ALVES	223889-3	0	02/06/1994	66.00	0.000	66.000
2700	WEMERSON DE ANDRADE PEREIRA	184169-0	0	19/07/1974	66.00	0.000	66.000
2701	CAROLINE MENEZES DE OLIVEIRA	230082-1	0	14/07/1978	66.00	0.000	66.000
2702	DANIELE DO ESPIRITO SANTO CASTELO	213716-3	2	23/03/1986	66.00	0.000	66.000
2703	GABRIELLA CAMPOS RODRIGUES	232157-7	1	26/06/1986	66.00	0.000	66.000
2704	TOMAS IEKER COSTA	230144-6	0	27/09/1988	66.00	0.000	66.000
2705	CAMILA NASCIMENTO DE MORAIS	171714-0	0	10/03/1997	66.00	0.000	66.000

IBAM | Rio das Ostras/RJ - PM - Concurso Público 01/2019 | PAG: 67  
 2ª Listagem Final dos candidatos aprovados em ordem crescente de Classificação | 04/02/2020 - 13:33

Médio completo  
 001 - PROF.I - 30 HORAS  
 No. de vagas: 95

Class.	Nome do Candidato	No. Insc.	No. Filhos	Data Nascimento	Objetivas	Títulos	Total
2706	CRISTIANE ALMEIDA SOUZA DA SILVA	203381-6	0	08/07/1976	66.00	0.000	66.000
2707	DAIANE DA SILVA DAUDT	183317-8	2	07/05/1986	66.00	0.000	66.000
2708	GLEICILAINE SOUZA DA SILVA	205203-6	0	21/02/1989	66.00	0.000	66.000
2709	IOLANDA RIBEIRO NUNES	194007-0	0	02/03/1996	66.00	0.000	66.000
2710	EMANUELLE GUALBERTO DOS SANTOS	226286-9	0	09/08/1994	66.00	0.000	66.000
2711	GABRIELA DE ABREU SILVA	319138-9	1	05/11/1996	66.00	0.000	66.000
2712	SILONITA DA SILVA LIMA	250486-1	4	07/10/1974	66.00	0.000	66.000
2713	JAQUELINE FELIX BARBOSA	248191-3	0	27/09/1983	66.00	0.000	66.000
2714	DAMIANA QUISSYLLA GOMES DA SILVA	208161-7	0	26/06/1992	66.00	0.000	66.000
2715	MILYENE MARQUES DOS SANTOS	193043-6	0	14/05/1996	66.00	0.000	66.000
2716	KARINE CORRÊA NUNES	195338-2	0	21/11/1996	66.00	0.000	66.000
2717	VANESSA DE MORAIS NASCIMENTO	212748-1	0	14/09/1997	66.00	0.000	66.000
2718	ROSANGELA NOBREGA DE FREITAS ARRAIS	213823-9	1	09/03/1967	66.00	0.000	66.000
2719	GEOVANI RODRIGUES ROSA	253362-7	0	15/04/1992	66.00	0.000	66.000
2720	ALICE DA SILVA MOTA	247188-9	0	31/01/2002	66.00	0.000	66.000
2721	KARINY NUNES MANHAES	229137-0	0	23/06/1998	66.00	0.000	66.000
2722	CASSIANO SALES CUNHA	178293-2	1	26/10/1977	65.00	1.000	66.000
2723	GRAZIELE DOS SANTOS RODRIGUES VIANA	211030-6	2	24/05/1980	66.00	0.000	66.000
2724	ANA CAROLINA DA SILVA BARBOSA	245908-9	0	29/12/1996	66.00	0.000	66.000
2725	JUCILENE PINHEIRO NEGRÃO	50623-0	2	27/04/1962	66.00	0.000	66.000
2726	ALESSANDRA TERRA ALVES HORACIO	208338-7	2	15/10/1977	66.00	0.000	66.000
2727	REGINA CELIA RODRIGUES ATAIDE	213527-7	2	14/04/1968	66.00	0.000	66.000
2728	VITÓRIA VICTÓRIO CATHERINGER	186107-4	0	06/11/2001	66.00	0.000	66.000
2729	MAIARA FERREIRA CARVALHO	248393-8	0	31/12/1994	66.00	0.000	66.000
2730	RAQUEL CHAVES VASCONCELLOS SILVA	220559-8	0	29/10/1996	66.00	0.000	66.000
2731	MARIA DAMIANA BARBOSA DE ALMEIDA	234053-2	0	03/02/1978	66.00	0.000	66.000
2732	HELLEN DA SILVA MARQUES	228735-7	0	16/08/1998	66.00	0.000	66.000
2733	KESSILLA DA COSTA MALAFAIA	173297-0	0	22/01/2001	66.00	0.000	66.000
2734	HAYANNE ARAÚJO CORDEIRO	176640-8	0	14/04/2002	66.00	0.000	66.000
2735	MAYRA GONÇALVES DA CRUZ	180377-8	1	08/11/1985	66.00	0.000	66.000
2736	BYANCA OLIVEIRA SATHLER CARLETO	252246-7	1	26/02/1988	66.00	0.000	66.000
2737	THATIANE CARDOSO COSTA	193845-4	1	11/06/1991	66.00	0.000	66.000
2738	KAROLINE ALFRADIQUE CONCEIÇÃO SILVA	227856-4	0	27/11/1993	66.00	0.000	66.000
2739	EDIVÂNIA BRAGA DE OLIVEIRA	50294-4	0	11/02/1999	66.00	0.000	66.000
2740	FRANCIELEN RODRIGUES ROZENDO	197532-0	0	13/01/2000	66.00	0.000	66.000
2741	QUELEN CARVALHO DE ASSIS	214270-2	0	30/03/1980	66.00	0.000	66.000
2742	KATIA CILENE STOLPHI HAMMAR	230746-0	1	05/12/1980	66.00	0.000	66.000
2743	ALESSANDRA JACINTO DA SILVA	263512-6	0	28/02/1983	66.00	0.000	66.000
2744	KARINA SILVA DOS SANTOS	248337-9	1	09/07/1987	66.00	0.000	66.000
2745	KAMILA MOURA DE ALMEIDA	262292-3	0	14/04/1988	66.00	0.000	66.000
2746	CAROLINA RAIANE DA SILVA VATIMO	256865-2	0	25/01/1989	66.00	0.000	66.000

IBAM | Rio das Ostras/RJ - PM - Concurso Público 01/2019 | PAG: 68  
 2ª Listagem Final dos candidatos aprovados em ordem crescente de Classificação | 04/02/2020 - 13:33

Médio completo  
 001 - PROF.I - 30 HORAS  
 No. de vagas: 95

Class.	Nome do Candidato	No. Insc.	No. Filhos	Data Nascimento	Objetivas	Títulos	Total
2747	WILSILENIA MUNIZ SOBRINHO DE OLIVEIRA	254747-6	1	20/07/1990	66.00	0.000	66.000
2748	GEOVANA DE ALMEIDA MAXIMO	268156-1	0	13/09/1994	66.00	0.000	66.000
2749	THAMIRES GUIMARÃES MACIEL FLORENCIO	228902-7	0	07/09/1997	66.00	0.000	66.000
2750	LWHAN GAMA DA COSTA SANTOS	182016-0	0	20/11/1996	66.00	0.000	66.000
2751	ANA CARLA ARAUJO REZENDE FERRAZ	193881-7	1	03/03/1979	66.00	0.000	66.000
2752	ANDREZA TEIXEIRA DE ARAÚJO COSTA	234005-1	2	05/07/1982	66.00	0.000	66.000
2753	JONIELLY OLIVEIRA DIAS	234006-1	1	17/12/1986	66.00	0.000	66.000
2754	DÉBORA DA SILVA CONCEIÇÃO	259510-9	0	31/07/1989	66.00	0.000	66.000
2755	IZABELLA MARINS FERREIRA	249539-0	0	09/11/1991	66.00	0.000	66.000
2756	CLARA GOMES MORAES	254284-2	0	20/10/1998	66.00	0.000	66.000
2757	MARIANY DE SOUZA VIEIRA	252444-1	0	26/05/1999	66.00	0.000	66.000
2758	JOCINEIA RIBEIRO MENDONÇA DOS SANTOS	244440-9	2	04/04/1974	66.00	0.000	66.000
2759	ELISCELIA ALVES SANTOS	249464-7	1	23/02/1975	66.00	0.000	66.000
2760	ADRIANA BUENO DE SOUZA	253315-6	4	01/07/1977	66.00	0.000	66.000
2761	VIVIANE MARIA SILVA DE OLIVEIRA	200841-0	2	16/01/1984	66.00	0.000	66.000
2762	LUANA SANTOS SILVA	261535-0	0	18/09/1986	66.00	0.000	66.000
2763	NARA RIBEIRO ALMEIDA DA FONSECA	172318-0	1	27/09/1988	66.00	0.000	66.000
2764	LIVIA MARIA DA SILVA DE PAULA	319610-9	0	21/02/1995	66.00	0.000	66.000
2765	DIOGO JOSÉ DO NASCIMENTO FERREIRA XAVIER SOARES	259221-5	0	07/06/1995	66.00	0.000	66.000
2766	POLYANA LOURENÇO PESSANHA	257269-5	0	10/09/1996	66.00	0.000	66.000
2767	MARIA CATHERINE PAULO MOSQUEIRA	181064-4	0	30/05/1997	66.00	0.000	66.000
2768	MONICA PEREIRA DOS SANTOS	253470-2	3	06/01/1968	66.00	0.000	66.000
2769	ALESSANDRA FERREIRA RODRIGUES DE MELO	258675-9	2	29/03/1974	66.00	0.000	66.000
2770	NIVEA CARVALHO DE MORAES	243329-9	1	28/02/1975	66.00	0.000	66.000
2771	VIVIAN DE MELO OLIVEIRA	171988-0	1	31/12/1975	66.00	0.000	66.000
2772	AMANDA DOS SANTOS GANDRA OLIVEIRA	248179-7	2	09/09/1978	66.00	0.000	66.000
2773	BETHÂNIA FARIA ROCHA PEREIRA	262766-5	2	02/08/1979	66.00	0.000	66.000
2774	KELEN FARIAS APRIGIO	248975-5	3	09/03/1981	66.00	0.000	66.000
2775	JOSILENE SILVEIRA NOGUEIRA LOPES MOREIRA	204732-0	1	26/03/1984	66.00	0.000	66.000
2776	BRUNO DA SILVA RODRIGUES	198664-8	0	03/03/1992	66.00	0.000	66.000
2777	LORENA DA SILVA MENDONÇA	232885-2	0	02/01/1993	66.00	0.000	66.000
2778	PRISCILA SOUZA DE OLIVEIRA	241564-3	0	09/05/1978	66.00	0.000	66.000
2779	ANA CAROLINA DE BARCELOS PINTO	197022-5	2	16/10/1987	66.00	0.000	66.000
2780	ISABELLE RODRIGUES GONÇALVES DE OLIVEIRA	261135-0	0	02/04/1992	66.00	0.000	66.000
2781	JOSIANE MATIAS DOS SANTOS	252334-6	2	16/08/1980	66.00	0.000	66.000
2782	SUZI DARLEY MARQUES MONTEIRO RIBEIRO	221511-1	2	01/08/1971	66.00	0.000	66.000
2783	VERÔNICA TORRES BONIOLO PEREIRA	315300-3	1	13/01/1972	66.00	0.000	66.000
2784	CRISTIANE SANTOS CORRÊA	319709-8	2	11/07/1976	66.00	0.000	66.000
2785	ANTONIA GEANE DAMASCENO DESOUSA DE OLIVEIRA	130511-6	2	26/03/1982	66.00	0.000	66.000
2786	FABIANA BARBOSA PAIXÃO	228002-1	1	26/08/1982	66.00	0.000	66.000
2787	MANUELA DOMINGUES MOREIRA	204308-7	0	12/10/1994	66.00	0.000	66.000

IBAM | Rio das Ostras/RJ - PM - Concurso Público 01/2019 | PAG: 69  
 2ª Listagem Final dos candidatos aprovados em ordem crescente de Classificação | 04/02/2020 - 13:33

Médio completo  
 001 - PROF.I - 30 HORAS  
 No. de vagas: 95

Class.	Nome do Candidato	No. Insc.	No. Filhos	Data Nascimento	Objetivas	Títulos	Total
2788	LUANA CONCEIÇÃO DA CUNHA	50843-8	0	04/06/1996	66.00	0.000	66.000
2789	NATHÁLIA GARCIA PEIXOTO BRAGA	50649-4	1	07/10/1985	65.00	1.000	66.000
2790	CARMEN MOURA DE OLIVEIRA	171491-2	2	21/05/1965	66.00	0.000	66.000
2791	EDERLANIA APARECIDA OLIVEIRA DE SOUZA	238148-7	2	30/11/1970	66.00	0.000	66.000
2792	CELIA REGINA DA SILVA	225329-0	0	08/08/1975	66.00	0.000	66.000
2793	MONIQUE DA COSTA DE OLIVEIRA	171468-8	0	27/04/1982	66.00	0.000	66.000
2794	JULIANA GOMES SOARES	191348-5	0	25/10/1989	66.00	0.000	66.000
2795	PAULA ANDRESSA DE OLIVEIRA COELHO	201314-6	0	28/11/1991	66.00	0.000	66.000
2796	RENATO EVERALDO BARBOSA DA SILVA	50854-3	0	07/07/1997	66.00	0.000	66.000
2797	DIRCEU VILA NOVA PINTO	236409-3	3	20/07/1972	66.00	0.000	66.000
2798	NILZA NOGUEIRA BARBOSA	263123-5	1	28/05/1974	66.00	0.000	66.000
2799	NÚBIA MADSEN DE LIMA NASCIMENTO	180930-9	2	20/12/1980	66.00	0.000	66.000
2800	MICHELI CRISTINA SANTOS LOPES	237757-2	0	15/05/1984	66.00	0.000	66.000
2801	LUCIANA BATISTA	247573-0	0	26/12/1987	66.00	0.000	66.000
2802	GISELE DOS SANTOS LIMA SOUZA	196066-1	1	13/12/1989	66.00	0.000	66.000
2803	LECIENE MARIA SOARES ALMEIDA PINTO	189029-2	2	07/03/1967	63.00	3.000	66.000
2804	RUTH MERY SOUZA DA COSTA	176366-2	3	05/04/1973	63.00	3.000	66.000
2805	CLAUDIO ROBERTO MENDONÇA DA SILVA	171496-2	0	21/06/1978	66.00	0.000	66.000
2806	SALVADOR RODRIGUES MONERÃO	240035-6	0	10/03/1970	66.00	0.000	66.000
2807	ERENI JACINTO FAGUNDES SANT'ANA	258283-8	3	28/04/1982	66.00	0.000	66.000
2808	DANIELLE LYRIO RATTO CORRÊA	249082-4	2	13/08/1979	66.00	0.000	66.000
2809	NATHALIA FOURNY NASCIMENTO	187317-3	0	18/12/2001	66.00	0.000	66.000
2810	ADRIANA MATIAS MARIA	263767-1	0	27/08/1974	66.00	0.000	66.000
2811	ANA PAULA LEMOS PIRES	196840-3	0	13/09/1979	66.00	0.000	66.000
2812	FABIANA CHAGAS DA SILVA GURJÃO	185402-0	0	19/07/1997	66.00	0.000	66.000
2813	MARIANA OLIVEIRA DOS SANTOS	197654-3	0	22/08/2002	66.00	0.000	66.000
2814	VANESSA ARRUDA PEREIRA DA SILVA NAZARE	236129-8	2	18/09/1983	66.00	0.000	66.000
2815	NATHALLI COSTA DE CASTILHO RIBEIRO	188036-4	1	24/12/1987	66.00	0.000	66.000
2816	EZILANDIA REIS DE OLIVEIRA CUNHA	260778-0	3	22/02/1981	66.00	0.000	66.000
2817	MARISTELA CAMPOS FREITAS	233439-9	0	03/06/1997	66.00	0.000	66.000
2818	DARLY LOBOSCO NETO	245734-9	0	13/12/1991	66.00	0.000	66.000
2819	FERNANDA CASTILHO DA CONCEIÇÃO VILAR	186021-3	1	12/06/1980	66.00	0.000	66.000
2820	ANA CLAUDIA PAIVA DA SILVA FERREIRA	223914-3	1	26/03/1976	66.00	0.000	66.000
2821	JOSIELE SANTOS ALVES	318122-4	1	08/08/1985	66.00	0.000	66.000
2822	JULIANA COSTA GOMES	212421-3	0	29/06/1993	66.00	0.000	66.000
2823	ROSANE ALVES BRUM DE ALMEIDA	230092-0	3	02/06/1965	66.00	0.000	66.000
2824	ANA PAULA DA SILVA NUNES	206169-4	2	20/08/1977	66.00	0.000	66.000
2825	HELLEN VIEIRA SIQUEIRA DE VALENÇA	194689-9	2	23/07/1973	66.00	0.000	66.000
2826	JOCIANE CARUSO VIEIRA	209732-2	0	16/09/1981	66.00	0.000	66.000
2827	IVE OLIVEIRA FERREIRA	130447-3	1	10/06/1988	66.00	0.000	66.000
2828	MARIANA RODRIGUES FARIA CARIOCA	313622-9	0	27/04/1995	66.00	0.000	66.000

IBAM | Rio das Ostras/RJ - PM - Concurso Público 01/2019 | PAG: 70  
 2ª Listagem Final dos candidatos aprovados em ordem crescente de Classificação | 04/02/2020 - 13:33

Médio completo  
 001 - PROF.I - 30 HORAS  
 No. de vagas: 95

Class.	Nome do Candidato	No. Insc.	No. Filhos	Data Nascimento	Objetivas	Títulos	Total
2829	JOSANA SILVA MAC-CORMICK	178316-4	0	13/09/1999	66.00	0.000	66.000
2830	JOYCE MARISTANY SOUZA DE CARVALHO	229644-4	0	04/10/2002	66.00	0.000	66.000
2831	ELAINE DO ESPIRITO SANTOS MORAES	171555-0	1	24/05/1985	66.00	0.000	66.000
2832	ROBERTA CRISTINA DE SOUZA NEVES	247977-9	0	06/02/1986	66.00	0.000	66.000
2833	RENATA PEREIRA DA SILVA MARINS	238466-5	1	18/02/1986	66.00	0.000	66.000
2834	ELAINE GOMES RIBEIRO	235779-6	2	04/05/1986	66.00	0.000	66.000
2835	RAQUEL FONSECA DE MATTOS	258756-0	1	07/12/1986	66.00	0.000	66.000
2836	ANA MARIA COELHO XAVIER	213926-6	1	20/05/1976	65.00	1.000	66.000
2837	MIRIAN DO ESPIRITO SANTO PINTO ALMEIDA	205044-4	0	04/07/1969	66.00	0.000	66.000
2838	JOCIMARA ROSA DE OLIVEIRA CARDOSO	240387-9	2	27/10/1979	66.00	0.000	66.000
2839	VALÉRIA ALVES DE SOUSA ROCHA	259283-4	2	15/10/1981	66.00	0.000	66.000
2840	ELIZABETE RIBEIRO DA SILVA	190457-4	2	18/06/1963	66.00	0.000	66.000
2841	RAPHAELLA RIBEIRO GOMES	315055-2	0	12/08/1986	66.00	0.000	66.000
2842	JÉSSICA AZEVEDO MOTTA GUSMÃO	242857-3	2	24/07/1989	66.00	0.000	66.000
2843	ALESSANDRA ARAUJO GONÇALVES SALES PETERSEN	239631-1	1	27/11/1971	66.00	0.000	66.000
2844	IZABEL CRISTINA LOPES PEREIRA	225868-0	2	19/05/1976	66.00	0.000	66.000
2845	RENATA ANDRADE CAVALCANTE BENEVIDES	242445-6	1	12/12/1976	66.00	0.000	66.000
2846	DENAIR TAVARES MONTEIRO DE SOUZA	260690-0	2	23/04/1964	63.00	3.000	66.000
2847	UILDILEA PINTO GARCIA	229260-1	0	05/09/1963	63.00	3.000	66.000
2848	DAYANE ALVES BARBOZA	315090-5	0	12/09/1986	66.00	0.000	66.000
2849	ADRIANA DA SILVA OLIVEIRA	226823-3	0	13/12/1986	66.00	0.000	66.000
2850	MAYARAH DE SOUZA BORGES BIZZO	251663-6	0	26/02/1996	66.00	0.000	66.000
2851	MATHEUS DA MOTA CLEMENTINO	257653-6	0	14/12/1992	66.00	0.000	66.000
2852	ANDREA AZEVEDO PESSANHAVIEIRA	255404-8	2	26/10/1978	62.00	4.000	66.000
2853	MARIA DAS GRAÇAS BAPTISTA SOUZA DE JESUS	183205-2	2	25/08/1963	66.00	0.000	66.000
2854	MARIA ANGÉLICA BARBOSA VIEIRA	252020-6	3	07/04/1973	66.00	0.000	66.000
2855	MAYSA DE SOUZA E SOUZA	50580-3	2	08/05/1991	66.00	0.000	66.000
2856	RAMIRA ALEIXO	249046-1	2	08/07/1965	66.00	0.000	66.000
2857	LEANDRO DE SOUZA E SILVA	172683-5	1	21/08/1976	64.00	1.500	65.500
2858	ELOIZA CONCEIÇÃO SILVA	185649-7	1	07/04/1986	64.00	1.500	65.500
2859	SILVIA MOITINHO DE OLIVEIRA	192887-0	0	17/09/1979	64.00	1.500	65.500
2860	LUCIENE GOMES DE BARROS SOUZA	232217-1	2	18/05/1982	64.00	1.500	65.500
2861	RADILA CARVALHO GOMES	252920-1	1	06/06/1985	63.00	2.500	65.500
2862	GRAZIELA CHAGAS GOMES MENDONÇA	192343-1	3	26/01/1981	64.00	1.500	65.500
2863	MIRIAN LOPES LOURENÇO MIRANDA	257090-5	2	22/05/1965	64.00	1.500	65.500
2864	ELOIDE RIBEIRO DE SOUSA	315654-6	3	26/01/1968	63.00	2.500	65.500
2865	MARIA DE FÁTIMA OLIVEIRA MATHIAS	245268-7	2	30/12/1962	64.00	1.500	65.500
2866	MARLUCE VILLELA DA COSTA DIAS	173625-2	1	10/08/1964	64.00	1.500	65.500
2867	ROZELI DE SOUZA VIEIRA	238251-2	1	16/06/1975	63.00	2.500	65.500
2868	VALÉRIA CHAGAS PINTO	254846-3	0	22/04/1959	65.00	0.000	65.000
2869	ELZA MARIA BAPTISTA DE ARAÚJO PINHEIRO LÚCIO	240445-3	3	26/03/1955	65.00	0.000	65.000



IBAM | Rio das Ostras/RJ - PM - Concurso Público 01/2019 | PAG: 71  
 2ª Listagem Final dos candidatos aprovados em ordem crescente de Classificação | 04/02/2020 - 13:33

Médio completo  
 001 - PROF.I - 30 HORAS  
 No. de vagas: 95

Class.	Nome do Candidato	No. Insc.	No. Filhos	Data Nascimento	Objetivas	Títulos	Total
2870	ANGELICA DE SOUZA DA SILVA MOREIRA	251325-1	3	30/05/1957	65.00	0.000	65.000
2871	MILTON DE LIMA	260430-6	0	30/05/1953	65.00	0.000	65.000
2872	JUCIARA RODRIGUES RAPOSO	262200-0	0	08/03/1972	65.00	0.000	65.000
2873	RAFAELA SILVA MANHÃES SIQUEIRA	258997-7	2	20/05/1985	65.00	0.000	65.000
2874	DIANNY DE SOUZA BARBOSA	192263-0	0	10/02/1999	65.00	0.000	65.000
2875	MICAELLA DA SILVA SANTOS	244944-5	1	04/10/1995	65.00	0.000	65.000
2876	ANA CLAUDIA FREITAS BATISTA	233009-5	0	17/06/1998	65.00	0.000	65.000
2877	REGINA BARBOSA DA SILVA	232767-9	2	11/05/1975	65.00	0.000	65.000
2878	DANIELE DOS SANTOS COSTA MACEDO	256675-6	0	04/05/1980	65.00	0.000	65.000
2879	AMANDA CUNHA SALES	313497-1	0	12/04/2000	65.00	0.000	65.000
2880	ANDRIANE MARIA DE OLIVEIRA HESPANHOL	230348-0	0	01/12/1994	65.00	0.000	65.000
2881	RACHEL PAULUCCI DE ASSIS	249085-4	1	07/12/1985	65.00	0.000	65.000
2882	DAMIANI MUNIZ SAMPAIO	197742-2	0	01/11/1993	65.00	0.000	65.000
2883	THAIANA BARBOSA DE FREITAS	193006-3	1	02/03/1990	65.00	0.000	65.000
2884	SIMONE RIBEIRO	314512-0	1	25/07/1973	64.00	1.000	65.000
2885	MARIA INEZ FIRMO OLIVEIRA	261327-7	0	23/11/1978	65.00	0.000	65.000
2886	ELISÂNGELA PARREIRA DE LEMOS	319560-2	2	30/10/1978	65.00	0.000	65.000
2887	JULIANA DOS SANTOS FLORES	215957-3	0	10/06/1994	65.00	0.000	65.000
2888	BÁRBARA DA SILVA MENDONÇA	252707-0	0	01/08/1996	65.00	0.000	65.000
2889	EDINETE APICELO MACIEL	257328-0	0	09/05/1965	65.00	0.000	65.000
2890	YANNE DE SOUZA CORREIA	252465-8	1	14/02/1992	65.00	0.000	65.000
2891	MYLENA FOLLY DA COSTA	211876-7	0	01/12/1998	65.00	0.000	65.000
2892	MARIA JOSÉ XAVIER BREGUERAM	319294-5	2	04/02/1970	65.00	0.000	65.000
2893	RITA DE CASSIA SOUTO DOS SANTOS	260330-9	1	09/10/1975	65.00	0.000	65.000
2894	MARIA EDUARDA BOTELHO MARIANO	231578-6	0	21/08/1998	65.00	0.000	65.000
2895	MONIQUE DA SILVA NUNES	314229-6	1	15/08/1986	65.00	0.000	65.000
2896	LIANDRA DE LIMA BATISTA	200812-6	0	08/07/1998	65.00	0.000	65.000
2897	BRENDÁ LISBOA TENÓRIO	207087-0	0	23/02/1994	65.00	0.000	65.000
2898	ALESSANDRA REGINA TEIXEIRA VERAS	255280-9	0	12/07/1975	65.00	0.000	65.000
2899	ÉRICA SIQUEIRA DE CARVALHO	231158-0	0	20/02/1984	65.00	0.000	65.000
2900	RAQUEL DE SOUZA RABELLO FARIA	175378-4	2	03/01/1986	65.00	0.000	65.000
2901	BEATRIZ CAVALCANTE ROCHA	50926-4	0	17/07/1995	65.00	0.000	65.000
2902	LUCIANA DE SOUZA GOMES	233110-0	2	04/06/1971	65.00	0.000	65.000
2903	LEANDRO DA SILVA SANTOS	193519-8	0	03/04/1985	65.00	0.000	65.000
2904	MARIANE DA CRUZ MENDONÇA GUIMARÃES	188001-0	0	03/01/1991	65.00	0.000	65.000
2905	DALAYNE DOS SANTOS SILVA ANTUNES	207528-7	1	23/02/1994	65.00	0.000	65.000
2906	POLIANA RIBEIRO LEMOS SALGADO	249560-4	0	20/04/1997	65.00	0.000	65.000
2907	LAYANNA CLARA CAMPOS MIRANDA DANTAS	245876-9	0	05/08/2000	65.00	0.000	65.000
2908	LUIZA CHRISTINA DE SOUZA GUIMARÃES ESTEVES	238062-6	2	09/09/1961	65.00	0.000	65.000
2909	NALU BASSIN	223489-4	2	08/05/1967	65.00	0.000	65.000
2910	VALERIA NOGUEIRA TAVARES PACHECO	219566-8	2	16/12/1975	65.00	0.000	65.000

IBAM | Rio das Ostras/RJ - PM - Concurso Público 01/2019 | PAG: 72  
 2ª Listagem Final dos candidatos aprovados em ordem crescente de Classificação | 04/02/2020 - 13:33

Médio completo  
 001 - PROF.I - 30 HORAS  
 No. de vagas: 95

Class.	Nome do Candidato	No. Insc.	No. Filhos	Data Nascimento	Objetivas	Títulos	Total
2911	Karen Luiza Miranda Fonseca	260607-6	1	23/03/1979	65.00	0.000	65.000
2912	MICHELE GARCIA VELLOSO DO VAL LIMA	231702-3	2	12/12/1981	65.00	0.000	65.000
2913	MANUELA PONTES BARCELOS	186574-0	0	08/04/1982	65.00	0.000	65.000
2914	FABIO MOUTINHO DOS SANTOS	201619-8	1	30/11/1982	65.00	0.000	65.000
2915	SABRINA ALMEIDA DE AZEVEDO MIRANDA GUIMARAES	197002-9	1	10/12/1983	65.00	0.000	65.000
2916	KAMILA GONÇALVES DE SOUZA	247551-3	0	11/05/1991	65.00	0.000	65.000
2917	BIANCA PEREIRA DA SILVA	222376-2	1	19/06/1991	65.00	0.000	65.000
2918	KAMILA PEREIRA DE OLIVEIRA	205470-8	0	09/04/1992	65.00	0.000	65.000
2919	ISABELLA MENDANHA FERREIRA	263697-9	0	26/04/1999	65.00	0.000	65.000
2920	DEVILENE GONÇALVES MATOS	219326-0	1	17/08/1975	65.00	0.000	65.000
2921	EMANUELA ELSUFFI DA SILVA	195138-8	0	26/12/1998	65.00	0.000	65.000
2922	DAVIANE DA CONCEIÇÃO REIS	172635-4	1	09/05/1990	65.00	0.000	65.000
2923	CLARICE FARIA DE SOUSA	185896-2	0	04/08/1997	65.00	0.000	65.000
2924	ZELIA DOS SANTOS FERREIRA	313582-0	0	05/01/1960	65.00	0.000	65.000
2925	SILVIA CARVALHO LEAL DO NASCIMENTO	197017-7	2	14/11/1966	65.00	0.000	65.000
2926	GEIZA MÁRCIA RODRIGUES DE MORAES	233535-6	0	12/04/1979	65.00	0.000	65.000
2927	ANA KELLY DA SILVA ANDRADE	313918-2	1	11/06/1986	65.00	0.000	65.000
2928	CARLA COSTA GUIMARAES	222084-9	2	16/02/1987	65.00	0.000	65.000
2929	VIKTORIA APARECIDA GOMES SILVA COELHO	198764-5	0	05/07/1995	65.00	0.000	65.000
2930	RITA DE CASSIA FERNANDES OLIVEIRA	191278-2	3	14/02/1969	65.00	0.000	65.000
2931	MARIA DA GLÓRIA DA SILVA TELES MOTTA	251570-7	2	20/05/1983	65.00	0.000	65.000
2932	THAÍS CALVAO MILER MONCAO	172688-5	2	04/08/1986	65.00	0.000	65.000
2933	ALANA JÁFIA LOPES DOS SANTOS	254776-0	0	06/11/1992	65.00	0.000	65.000
2934	MUNIQUE DE ALMEIDA RAMIRO	175350-8	3	18/03/1980	65.00	0.000	65.000
2935	MARIA MÁRCIA DA SILVA PASSOS	192581-9	1	31/05/1982	65.00	0.000	65.000
2936	SUEN FANI NICICOLA GOMES AMORIM	263275-3	1	31/05/1983	65.00	0.000	65.000
2937	RAIANA PIRES ALVES	236232-3	0	06/08/1993	65.00	0.000	65.000
2938	THAINÁ DA CRUZ SILVA NOLASCO	263211-4	2	09/05/1996	65.00	0.000	65.000
2939	GISELMA COELHO DA SILVA CORRÊA	258390-3	2	28/07/1987	65.00	0.000	65.000
2940	ALINE GOMES MARQUES	195643-2	2	12/07/1979	65.00	0.000	65.000
2941	NARA ALICE AZEVEDO GAIÃO	182078-9	2	12/05/1980	65.00	0.000	65.000
2942	CAROLINE COUTINHO DA CRUZ	251875-9	1	28/09/1990	65.00	0.000	65.000
2943	KEZZIA DO NASCIMENTO MACHADO	254599-2	0	20/02/1995	65.00	0.000	65.000
2944	FERNANDA PEIXOTO DA SILVA	254969-7	0	28/05/1982	65.00	0.000	65.000
2945	ELIANE RAMOS GONCALVES	201294-4	2	04/10/1968	65.00	0.000	65.000
2946	RAFAEL DO NASCIMENTO TINOCO	254555-0	1	11/10/1973	65.00	0.000	65.000
2947	ELAINE BARBOSA DE MORAES	261321-7	0	03/09/1971	65.00	0.000	65.000
2948	KARINA FERREIRA VIANA	262937-5	0	19/07/2002	65.00	0.000	65.000
2949	NATHÁLIA DE ANDRADE VERDIER	182445-3	0	28/02/1991	65.00	0.000	65.000
2950	JÚLIA LAURA GOMES DE BARCELOS BAPTISTA	228740-5	0	30/01/2001	65.00	0.000	65.000
2951	ALAÍDE ROSA DOS SANTOS SOUZA	256187-8	3	12/09/1961	65.00	0.000	65.000

IBAM | Rio das Ostras/RJ - PM - Concurso Público 01/2019 | PAG: 73  
 2ª Listagem Final dos candidatos aprovados em ordem crescente de Classificação | 04/02/2020 - 13:33

Médio completo  
 001 - PROF.I - 30 HORAS  
 No. de vagas: 95

Class.	Nome do Candidato	No. Insc.	No. Filhos	Data Nascimento	Objetivas	Títulos	Total
2952	ADRIANA DOS SANTOS ALMEIDA	225117-8	1	11/01/1985	65.00	0.000	65.000
2953	JAQUELINE FIGUEREDO DA SILVA	250622-7	1	29/03/1989	65.00	0.000	65.000
2954	RENATA MELO DA COSTA	258435-1	0	19/06/1992	65.00	0.000	65.000
2955	JULIANA TEIXEIRA RODRIGUES	244694-4	0	25/03/1994	65.00	0.000	65.000
2956	VITÓRIA AMÉRICO DA SILVA	259862-1	0	16/05/2003	65.00	0.000	65.000
2957	DAYANA PINHEIRO FERREIRA	188587-1	2	22/03/1989	65.00	0.000	65.000
2958	SARAH CARDIM DA ROCHA SAMPAIO BARROCO	193172-8	0	31/10/1996	65.00	0.000	65.000
2959	GIULIA SOUTO GOMES	241866-5	0	06/02/1997	65.00	0.000	65.000
2960	MARCELLA DOS SANTOS ALVES DE CASTRO	249500-5	0	17/04/2001	65.00	0.000	65.000
2961	LUANA PRESI DE JESUS	237453-0	0	20/04/2001	65.00	0.000	65.000
2962	DENISE CORRÊA DOS SANTOS	238257-2	0	07/06/1975	65.00	0.000	65.000
2963	SHILVIA MARA CHARRET JARDIM	250668-0	1	11/07/1975	65.00	0.000	65.000
2964	KATHIARA ROBERTA FEITOSA DOS SANTOS DA COSTA	319151-5	2	07/06/1979	65.00	0.000	65.000
2965	MARY ANNE ROCHA GARCEZ	197610-0	0	22/01/1979	65.00	0.000	65.000
2966	KATIUCIA DE SOUZA SILVA	50664-8	2	08/04/1980	65.00	0.000	65.000
2967	NAYARA ANGELO CERCA	205063-0	0	03/01/1990	65.00	0.000	65.000
2968	PHYLLIPI SALES GAETANI	249852-8	0	16/02/1991	65.00	0.000	65.000
2969	JAQUELINE DA SILVA BORBA	208642-7	0	16/06/1991	65.00	0.000	65.000
2970	INGRID DE SOUZA D'AVILA CRUZ	233220-6	1	11/02/1992	65.00	0.000	65.000
2971	JENAINA GONÇALVES FERNANDES	255284-9	0	06/10/1994	65.00	0.000	65.000
2972	VITÓRIA DE OLIVEIRA NUNES	194669-2	0	15/07/2002	65.00	0.000	65.000
2973	JENIFFER VICTÓRIA MACHADO SANTOS.	213911-8	0	14/08/2002	65.00	0.000	65.000
2974	DAYSE CHRISTINA DOS SANTOS	190219-7	3	01/08/1963	65.00	0.000	65.000
2975	ROSIMARA VALADARES DE OLIVEIRA	205640-8	1	15/01/1977	65.00	0.000	65.000
2976	TATIANA COELHO RANGEL	261286-9	2	08/10/1979	65.00	0.000	65.000
2977	ALESSANDRA MENDONÇA MARIANO	255242-6	0	27/02/1985	65.00	0.000	65.000
2978	DENISE SAMPAIO SANTOS FERNANDES	188953-6	0	04/09/1993	65.00	0.000	65.000
2979	MARCILENE VARGAS VIEIRA	229641-4	0	02/01/1994	65.00	0.000	65.000
2980	VANILSON CORREA VELOSO FILHO	231798-7	0	04/11/2002	65.00	0.000	65.000
2981	CRISTIANE DA FONSECA CONCEICAO	257626-1	1	29/11/1978	65.00	0.000	65.000
2982	ARIANE BRANDÃO PORTELA DA COSTA	246383-7	2	18/04/1981	65.00	0.000	65.000
2983	ANGÉLICA PEREIRA SANTOS FALTZ	171161-6	1	18/07/1983	65.00	0.000	65.000
2984	JULIANA DA COSTA DOMICIANO CEZARIO PRATA	50484-0	4	13/04/1985	65.00	0.000	65.000
2985	CLAUDIA DE ABREU FERREIRA	260857-1	1	04/05/1982	65.00	0.000	65.000
2986	ANA CAROLINA DE AGUIAR CEZÁRIO	227869-2	0	02/02/1994	65.00	0.000	65.000
2987	NEIVA FRANÇA PAES DE CARVALHO	317940-2	3	26/08/1965	65.00	0.000	65.000
2988	VÂNIA DOS ANJOS MACHADO SILVA	317029-0	2	01/12/1967	65.00	0.000	65.000
2989	IOLANDA DA COSTA DA SILVA	208039-5	0	04/06/1970	65.00	0.000	65.000
2990	THAMIRES FRANÇA DOS SANTOS OLIVEIRA	220865-8	0	23/08/1994	65.00	0.000	65.000
2991	LUANE DIAS ANTUNES	199668-4	0	29/07/1997	65.00	0.000	65.000
2992	RAQUEL PEREIRA TORRES DE MIRANDA	225036-7	2	17/03/1975	65.00	0.000	65.000

IBAM | Rio das Ostras/RJ - PM - Concurso Público 01/2019 | PAG: 74  
 2ª Listagem Final dos candidatos aprovados em ordem crescente de Classificação | 04/02/2020 - 13:33

Médio completo  
 001 - PROF.I - 30 HORAS  
 No. de vagas: 95

Class.	Nome do Candidato	No. Insc.	No. Filhos	Data Nascimento	Objetivas	Títulos	Total
2993	LUCIENE DA SILVA	251871-9	0	07/10/1977	65.00	0.000	65.000
2994	JOYCE DA CONCEIÇÃO RIBEIRO NASCIMENTO	217243-7	1	01/09/1982	65.00	0.000	65.000
2995	HOSANA CARLA DE SOUSA	204125-9	0	02/09/1983	65.00	0.000	65.000
2996	MARIJANE ASSENSO DE LIMA	254477-9	2	02/06/1984	65.00	0.000	65.000
2997	MÔNICA VAZ CARDOSO DE SOUZA	50767-9	1	17/07/1986	65.00	0.000	65.000
2998	RENATA DIAS DA SILVA SOUSA	204512-0	1	08/07/1988	65.00	0.000	65.000
2999	DENISE TAPIA BRITO OLIVEIRA	243566-6	1	11/10/1967	65.00	0.000	65.000
3000	DALVA CARNEIRO DA SILVA ROCHA	194208-4	1	24/10/1969	65.00	0.000	65.000
3001	DEISE ALVES AMORIM	176243-9	1	23/03/1974	65.00	0.000	65.000
3002	VIVIANE FREITAS DOS SANTOS	233347-0	1	27/11/1985	65.00	0.000	65.000
3003	MARIANA JERONIMO FERREIRA	50586-2	3	24/10/1989	65.00	0.000	65.000
3004	RUBIANE VIEIRA DA SILVA	50505-6	0	23/09/1992	65.00	0.000	65.000
3005	SHAYANE GOMES DA SILVA	194997-9	0	05/08/1994	65.00	0.000	65.000
3006	KELY DE OLIVEIRA MIRANDA	50020-8	2	05/03/1979	65.00	0.000	65.000
3007	RENATA PACHECO GUIMARAES GOMES	255209-3	0	12/10/1984	65.00	0.000	65.000
3008	JÉSSICA FERREIRA DE OLIVEIRA SALVA TERRA	183647-4	0	24/10/1989	65.00	0.000	65.000
3009	LÍVIA SHERMAN DOS SANTOS MEDEIROS	255338-5	0	28/11/1995	65.00	0.000	65.000
3010	HOSANA MARTINS ALVES	178461-2	1	08/12/1974	65.00	0.000	65.000
3011	NATHALIA MIRANDA MARTINS DA SILVA	188038-4	1	17/01/1985	65.00	0.000	65.000
3012	EUNICE PORTO FARIA	184278-6	0	08/11/1965	65.00	0.000	65.000
3013	ELAINE MENEZES LIMA	185720-8	0	21/12/1970	65.00	0.000	65.000
3014	ADRIANA DE LIMA DE LEMOS	182063-0	2	16/08/1987	65.00	0.000	65.000
3015	GEISON LUIZ SAVIOLI TEMPERINI	254369-3	0	17/02/1994	65.00	0.000	65.000
3016	TATIANA RIBEIRO	198063-4	1	17/12/1976	65.00	0.000	65.000
3017	JACIANNE SOARES NUNES	259444-6	1	18/05/1983	65.00	0.000	65.000
3018	SUELI SABINA THUROW	208915-4	1	01/05/1976	62.00	3.000	65.000
3019	FLAVIA DOS SANTOS DA SILVA FELISMINDO	253107-3	1	14/10/1983	65.00	0.000	65.000
3020	KELLY BRAGA DA LUZ	193876-9	0	16/05/1994	65.00	0.000	65.000
3021	BRUNA DA SILVA SANSÃO DE ALCANTARA	50391-6	0	16/09/2002	65.00	0.000	65.000
3022	ANA CAROLINA RODRIGUES DE MELLO	130533-2	2	23/09/1983	65.00	0.000	65.000
3023	MARIA CAROLINE SILVA DE SOUZA	250354-0	0	18/01/1982	65.00	0.000	65.000
3024	DAYANE DE ANDRADE MARTINS	250291-5	1	30/12/1994	65.00	0.000	65.000
3025	ANDREA MARTINS	230182-9	2	26/01/1968	65.00	0.000	65.000
3026	ALEXANDRE COUTINHO DA SILVA	223857-9	2	20/09/1974	65.00	0.000	65.000
3027	VANIA MARIA DE ALBUQUERQUE MOTTA	261141-9	1	28/06/1960	65.00	0.000	65.000
3028	ÉRICO FRANCIS VIANA SÁ NETO	247255-1	1	22/03/1990	65.00	0.000	65.000
3029	CARLA MARIA DO AMARAL CARVALHO	243443-2	1	15/08/1987	65.00	0.000	65.000
3030	FELIPE NICOLAO RODRIGUES GOMES	217814-6	0	03/10/1985	65.00	0.000	65.000
3031	RODRIGO DOS SANTOS DA SILVA	245617-5	0	24/09/1991	65.00	0.000	65.000
3032	MARIA ANTONIA ARAUJO CORREA	200958-6	2	20/07/1964	65.00	0.000	65.000
3033	VIVIANE MACHADO DE JESUS RANGEL	261278-0	1	10/02/1982	65.00	0.000	65.000

IBAM | Rio das Ostras/RJ - PM - Concurso Público 01/2019 | PAG: 75  
 2ª Listagem Final dos candidatos aprovados em ordem crescente de Classificação | 04/02/2020 - 13:33

Médio completo  
 001 - PROF.I - 30 HORAS  
 No. de vagas: 95

Class.	Nome do Candidato	No. Insc.	No. Filhos	Data Nascimento	Objetivas	Títulos	Total
3034	DAMARIS PORTO DA FONSECA MARTINS	197154-7	1	04/02/1984	65.00	0.000	65.000
3035	ROSINEIDE IRISMAR DA SILVA	195378-5	1	21/01/1986	65.00	0.000	65.000
3036	TAYSA PERES ALCANTARA	243469-9	1	06/10/1990	65.00	0.000	65.000
3037	BRENDA DE OLIVEIRA LESSA	244612-9	0	08/02/1997	65.00	0.000	65.000
3038	CAROLINA BARROS DA COSTA	262013-3	0	16/07/1997	65.00	0.000	65.000
3039	CLAUDIA DA CUNHA MOTA	176021-8	1	08/05/1972	65.00	0.000	65.000
3040	ELISANGELA DE FATIMA SILVEIRA DE SOUZA CARVALHO	190887-8	2	18/04/1978	65.00	0.000	65.000
3041	RAQUEL SANTOS HILÁRIO PEREIRA	186190-8	4	16/06/1980	65.00	0.000	65.000
3042	ELIDIANE GUIMARÃES DE AGUIAR	192467-5	1	19/07/1981	65.00	0.000	65.000
3043	KÁTIA REGINA DA SILVA VIEIRA PACHECO	215016-5	1	28/06/1984	65.00	0.000	65.000
3044	BIANCA DE SOUZA PEREIRA VASCONCELOS	202629-2	1	27/04/1990	65.00	0.000	65.000
3045	ADRIELE XAVIER PEREIRA	317845-5	0	24/05/1990	65.00	0.000	65.000
3046	LUIZA DE CÁSSIA REIS PARABEL SOUZA	192779-5	3	22/05/1965	65.00	0.000	65.000
3047	JULIANA LEITE PEIXOTO SIQUEIRA	237856-0	2	07/08/1984	65.00	0.000	65.000
3048	JUCILÉIA SILVA PEREIRA	224081-1	0	05/06/1979	65.00	0.000	65.000
3049	PRISCILA MELO DA SILVA PINTO	252659-4	2	27/08/1982	65.00	0.000	65.000
3050	ALINE DA SILVA MENDES CABRAL	222931-3	2	26/01/1986	65.00	0.000	65.000
3051	CAMILLA DE SOUZA BARBOSA	130478-8	1	02/06/1989	65.00	0.000	65.000
3052	KETLYN DE CARVALHO ROCHA TARDIN LAGE	215801-5	0	22/05/1990	65.00	0.000	65.000
3053	MARIA LUIZA MARTINS DA SILVA	195234-5	0	26/05/1999	65.00	0.000	65.000
3054	AYLLA BARROS MARINS	205229-2	0	11/02/1992	64.00	1.000	65.000
3055	ROSE MERI HENRIQUES SANTIAGO FERREIRA	242609-8	3	06/06/1966	65.00	0.000	65.000
3056	IMPERATRIZIA RAMOS NETTO MOTTA	176739-7	2	20/06/1977	65.00	0.000	65.000
3057	CRISTIANE FERREIRA DE GODOI	229053-9	3	18/05/1980	65.00	0.000	65.000
3058	MAISA SANTOS DA SILVA NUNES	237892-2	3	25/11/1981	65.00	0.000	65.000
3059	JACQUELINE DOS SANTOS FREITAS	259664-7	0	31/12/1988	65.00	0.000	65.000
3060	AMANDA MATA GOMES VEIGA	184331-0	0	16/04/1990	65.00	0.000	65.000
3061	MARIA CAROLINA DE ALMEIDA FÉO CARRACENA	203644-5	0	17/10/1994	65.00	0.000	65.000
3062	FELIPE PEREIRA NEVES	50503-0	0	22/11/1994	65.00	0.000	65.000
3063	ANDREZZA REGIS RAMOS	201932-6	1	27/09/1995	65.00	0.000	65.000
3064	ANA MARIA SARAIVA DA SILVA	244032-1	0	06/04/2000	65.00	0.000	65.000
3065	LUCIANA SANCHES DOS SANTOS	316596-8	2	25/10/1971	65.00	0.000	65.000
3066	LUANA SOARES SANTANA DA SILVA	241235-7	1	10/02/1985	65.00	0.000	65.000
3067	GIOVANA RODRIGUES GONÇALVES	213474-0	1	19/08/1987	65.00	0.000	65.000
3068	PAULA NEVES BARROS	184987-5	0	15/09/1999	65.00	0.000	65.000
3069	ALDA BARBOSA DE OLIVEIRA	244910-0	2	02/11/1977	65.00	0.000	65.000
3070	ESTER RANGEL COUTO BARCELOS	189306-8	4	07/03/1969	62.00	3.000	65.000
3071	ANDREIA MARTINS PORTELA	254478-9	2	19/12/1980	65.00	0.000	65.000
3072	JACQUELINE DA SILVA IGNACIO	228985-2	2	21/01/1978	65.00	0.000	65.000
3073	LUCIANA ARAUJO DE SOUZA REIS DA COSTA	314088-0	3	20/11/1975	65.00	0.000	65.000
3074	PRISCILA DA SILVA BRANDÃO	175738-0	3	05/07/1986	65.00	0.000	65.000

IBAM | Rio das Ostras/RJ - PM - Concurso Público 01/2019 | PAG: 76  
 2ª Listagem Final dos candidatos aprovados em ordem crescente de Classificação | 04/02/2020 - 13:33

Médio completo  
 001 - PROF.I - 30 HORAS  
 No. de vagas: 95

Class.	Nome do Candidato	No. Insc.	No. Filhos	Data Nascimento	Objetivas	Títulos	Total
3075	THAINA PINHEIRO DAS NEVES E SILVA	250573-0	0	09/02/1995	65.00	0.000	65.000
3076	THAMIRES ANDRE DE SOUZA SILVA	239374-2	0	21/02/2000	65.00	0.000	65.000
3077	LENILCIA DAS NEVES CARDOSO CARVALHO	234498-4	2	27/10/1973	65.00	0.000	65.000
3078	ALICE DE SOUZA PEREIRA	199251-7	0	30/05/1998	65.00	0.000	65.000
3079	PATRICIA SALVADOR CARVALHO	234503-8	0	17/06/1971	65.00	0.000	65.000
3080	EVELLEN DE ASSIS COUTINHO	206588-0	0	12/09/1994	65.00	0.000	65.000
3081	JOYCE MACEDO DE LIMA	184017-2	0	28/08/1992	65.00	0.000	65.000
3082	PATRICIA GOMES DOS SANTOS	236056-5	2	26/06/1977	65.00	0.000	65.000
3083	ANA ALICE DOS SANTOS PORTO	185330-7	0	21/05/1996	65.00	0.000	65.000
3084	SIMONE DE BARROS GOMES	197822-3	2	29/08/1978	63.00	1.500	64.500
3085	GILCENEIA FABRICIO DE OLIVEIRA BARRETO	175150-3	1	21/06/1971	63.00	1.500	64.500
3086	KATIA DE SOUSA NARCIZO	314227-6	1	15/07/1971	63.00	1.500	64.500
3087	CLAUDIA MARCIA PAES MARINS	241592-8	1	26/06/1966	63.00	1.500	64.500
3088	MARIA NEUZA GOMES VILELA	237108-8	2	09/09/1969	63.00	1.500	64.500
3089	KÁTIA MARIA DE SOUZA SALLES	251693-0	2	19/10/1971	62.00	2.500	64.500
3090	LUANA PAULA GOMES DE ANDRADE	238075-4	0	22/06/1982	63.00	1.500	64.500
3091	VIVIANE BARBOZA DOS SANTOS	177423-3	0	04/01/1985	63.00	1.500	64.500
3092	RITA DE CASSIA ANDRADE MACHADO	248963-7	3	19/07/1959	64.00	0.000	64.000
3093	MARIA MADALENA GESSARIO ALVES DE ARAÚJO COSTA	227729-2	1	27/05/1958	64.00	0.000	64.000
3094	ÉRICA NUNES NASCIMENTO	234641-8	0	11/12/1985	64.00	0.000	64.000
3095	ANA CLAUDIA DA SILVA BATISTA	222928-5	1	22/10/1968	64.00	0.000	64.000
3096	CAROLINE QUESPANER OVIDIO	187652-8	1	09/05/1987	64.00	0.000	64.000
3097	GABRIELLE SAMPAIO DA CRUZ PRIMO FELIX	222169-0	0	23/05/2000	64.00	0.000	64.000
3098	BRENDHA MARIA VILAÇA DE MORAIS	234218-4	0	09/03/2001	64.00	0.000	64.000
3099	VIVIANE DA SILVA MAGALHÃES DE CARVALHO	171159-8	2	14/07/1977	64.00	0.000	64.000
3100	BIANCA ALVES XAVIER	248589-4	1	27/11/1986	64.00	0.000	64.000
3101	CEILÇA MARIA DE LIMA	245038-8	0	28/01/1972	64.00	0.000	64.000
3102	LILIANE MORENO ROBERTO	186509-3	1	01/05/1984	64.00	0.000	64.000
3103	VIVIANE SILVA DE SOUZA	200218-2	1	23/05/1987	64.00	0.000	64.000
3104	DALVA DE CASTRO SAMPAIO	236064-3	1	27/12/1972	64.00	0.000	64.000
3105	SIRLENE ESTACIO DOS REIS DA SILVA	257859-0	2	20/01/1974	64.00	0.000	64.000
3106	GABRIELA PINTO TRINDADE CAMPOS	255841-0	2	06/04/1976	64.00	0.000	64.000
3107	CAROLINE BARROS GOMES	318948-9	0	11/05/1995	64.00	0.000	64.000
3108	GABRIELA DOS SANTOS	185922-2	0	03/09/1997	64.00	0.000	64.000
3109	JUSANIA COSTA XAVIER CÂNDIDO	253349-0	1	26/09/1977	64.00	0.000	64.000
3110	DANYELLEN RODRIGUES MARTINS FONTES	252703-0	0	12/08/1996	64.00	0.000	64.000
3111	MARIANA GONÇALVES E GONÇALVES CORREA	197585-0	1	26/08/1997	64.00	0.000	64.000
3112	MAIZA NEVES MADEIRA APOLINARIO	182102-9	2	16/02/1988	64.00	0.000	64.000
3113	DANIELA MARTINS DE BRITO	175750-7	1	24/02/1993	64.00	0.000	64.000
3114	MARIAH GOMES DE SOUZA	206178-2	0	24/10/1999	64.00	0.000	64.000
3115	CATIA CILENE OLIVEIRA DANTAS	242916-8	2	07/03/1967	64.00	0.000	64.000

IBAM | Rio das Ostras/RJ - PM - Concurso Público 01/2019 | PAG: 77  
 2ª Listagem Final dos candidatos aprovados em ordem crescente de Classificação | 04/02/2020 - 13:33

Médio completo  
 001 - PROF.I - 30 HORAS  
 No. de vagas: 95

Class.	Nome do Candidato	No. Insc.	No. Filhos	Data Nascimento	Objetivas	Títulos	Total
3116	MARLA PRINCIPE BORGES GOMES	254981-3	2	13/10/1986	64.00	0.000	64.000
3117	JULIANA SALAZAR COELHO DE MEDEIROS RODRIGUES	260775-0	1	21/03/1994	64.00	0.000	64.000
3118	MARIANA PEIXOTO ARTILES CAVALHIERE DA SILVA	244455-7	0	29/12/1994	64.00	0.000	64.000
3119	ANA LÚCIA DA SILVA DA COSTA	180916-2	0	09/06/1995	64.00	0.000	64.000
3120	MYSAELE MARCELINO DA SILVA SILVEIRA	250284-7	0	18/01/2000	64.00	0.000	64.000
3121	TATIANA VIANA DA SILVA COSTA	252641-6	2	30/05/1979	64.00	0.000	64.000
3122	GECYCA DE ARAUJO BORGES	247383-3	1	13/06/1989	64.00	0.000	64.000
3123	NATHÁLIA GIL DE MATTOS DA SILVA	171246-7	0	26/04/1999	64.00	0.000	64.000
3124	ELAINE PINTO FLORES	230602-0	2	09/10/1976	64.00	0.000	64.000
3125	KATILSE APARECIDA GONÇLVES	215898-9	0	12/10/1978	64.00	0.000	64.000
3126	PAMELA DE CASTRO EMERICK	175567-0	1	27/10/1992	64.00	0.000	64.000
3127	MILENA GENTELUCI MARTINS	198593-5	0	14/12/1998	64.00	0.000	64.000
3128	GABRIELE CRISTINE MARIOTTI BUNN	184651-9	0	29/06/2000	64.00	0.000	64.000
3129	VALERIA CRISTINA GENERO TEIXEIRA	271043-7	3	28/11/1965	64.00	0.000	64.000
3130	MARINALVA LIMA DOS ANJOS	171432-3	1	31/01/1973	64.00	0.000	64.000
3131	MARTA DA CONCEIÇÃO SILVA LIMA	240142-1	0	09/10/1974	64.00	0.000	64.000
3132	JANAINA SANT ANA CORDEIRO DUTRA DE SOUZA	234329-0	4	21/06/1975	64.00	0.000	64.000
3133	ANA MÂRCIA IBRAIN MARIANO	248294-0	3	10/08/1975	64.00	0.000	64.000
3134	KELLY COSTA CORREA DA SILVA	249481-3	2	02/05/1978	64.00	0.000	64.000
3135	MICHELE ROMÃO BARBOSA BARCELOS	221301-9	2	27/08/1978	64.00	0.000	64.000
3136	TAMARA CARVALHO GOMES	222393-9	0	16/04/1986	64.00	0.000	64.000
3137	TAYLLANE MOTA COUTINHO	261088-4	0	20/02/1987	64.00	0.000	64.000
3138	NYUENNEN PEGO FREITAS	314801-3	2	24/05/1991	64.00	0.000	64.000
3139	GILBERTO MAMEDE DA SILVA	216478-0	0	22/03/1989	64.00	0.000	64.000
3140	NATALIA DE MATTOS BERSOT DE PAULA	241236-7	0	24/03/1992	64.00	0.000	64.000
3141	RITA DE CÁSSIA LUIZ GONÇALVES	205847-2	3	16/10/1962	61.00	3.000	64.000
3142	AMANDA ELIAS DA FONSEÇA MARQUES	250283-7	2	07/07/1980	64.00	0.000	64.000
3143	ANTONIO MARCOS DE OLIVEIRA BRAGA	318216-3	0	25/02/1972	64.00	0.000	64.000
3144	LUCILENE GOMES DA SILVA	318497-3	0	21/06/1972	64.00	0.000	64.000
3145	GLAUCIA VALERIA RANGEL SILVA	246214-2	2	27/09/1976	64.00	0.000	64.000
3146	LUCIANI DA SILVA BARBOSA	244695-4	0	17/11/1982	64.00	0.000	64.000
3147	SIMONE DE MORAES BRUM	313479-5	2	04/03/1974	64.00	0.000	64.000
3148	CISMARREL DE MARTA SILVA VIEIRA	176780-8	0	25/11/1971	63.00	1.000	64.000
3149	VALÉRIA REGINA LIMA SANTANA	50614-1	2	14/07/1977	64.00	0.000	64.000
3150	LUCIANA MARTINS RICARDO	282273-8	0	18/08/1998	64.00	0.000	64.000
3151	RENATA TRINDADE CESARIO VERDAN	258745-1	0	29/12/1995	64.00	0.000	64.000
3152	GISA MARCIA DUTRA VALENTE	245006-3	0	07/06/1999	64.00	0.000	64.000
3153	CRISTIANE BRAGA CRUZ	204154-3	0	16/09/1979	64.00	0.000	64.000
3154	PRISCILLA SANTOS LOPES MARINHO	258056-9	1	20/07/1987	64.00	0.000	64.000
3155	ESTER HANAI DA COSTA MOREIRA	249173-3	0	22/02/2000	64.00	0.000	64.000
3156	VALERIA KELLEN DA SILVA FERRAZ	130437-5	2	19/06/1980	64.00	0.000	64.000

IBAM | Rio das Ostras/RJ - PM - Concurso Público 01/2019 | PAG: 78  
 2ª Listagem Final dos candidatos aprovados em ordem crescente de Classificação | 04/02/2020 - 13:33

Médio completo  
 001 - PROF.I - 30 HORAS  
 No. de vagas: 95

Class.	Nome do Candidato	No. Insc.	No. Filhos	Data Nascimento	Objetivas	Títulos	Total
3157	MARCELA TAVARES BARBOSA	242133-6	0	27/11/1980	64.00	0.000	64.000
3158	ARIANE GRADICE BELO DE FREITAS	228728-9	2	07/12/1984	64.00	0.000	64.000
3159	MARINA DA SILVA COUTINHO	175934-5	0	19/01/1994	64.00	0.000	64.000
3160	LUANA MOREIRA DA SILVA NUNES	316717-7	0	24/08/2001	64.00	0.000	64.000
3161	FLÁVIA RENATA MARCHON DE MELO PIO	190872-0	0	07/12/1998	64.00	0.000	64.000
3162	MARCELI OLIVEIRA SIQUEIRA	246437-3	1	13/05/1975	64.00	0.000	64.000
3163	ELÍDIA RESENDE DOS SANTOS RIBEIRO	315189-4	1	16/02/1981	64.00	0.000	64.000
3164	ARÉTA CODEÇA DA SILVA	256531-6	2	03/03/1982	64.00	0.000	64.000
3165	CELMAR DOS SANTOS SILVA NEVES CONCEIÇÃO	238527-0	1	25/09/1985	64.00	0.000	64.000
3166	EDENISE SANTOS DA COSTA LEMOS	253020-2	1	27/05/1989	64.00	0.000	64.000
3167	ROBERTA DIAS DA SILVA	203533-0	0	26/10/1991	64.00	0.000	64.000
3168	ALEXSANDRA RIOS DE OLIVEIRA	212979-0	3	16/07/1971	64.00	0.000	64.000
3169	BRUNA GIMENES GONÇALVES GOMES	231985-3	2	11/06/1980	64.00	0.000	64.000
3170	HILANE DOS SANTOS AGUIAR RIBEIRO	197740-2	2	30/10/1980	64.00	0.000	64.000
3171	VANUSA FERNANDES MACIEL DOS SANTOS	239351-6	0	28/08/1985	64.00	0.000	64.000
3172	GABRIENNY ALCÂNTARA CAMARGO	239821-8	1	27/04/1999	64.00	0.000	64.000
3173	LUANA GONÇALVES TORRES	177171-2	0	14/12/2001	64.00	0.000	64.000
3174	MARIA JOSÉ DA SILVA VAZ	314948-3	2	13/06/1968	64.00	0.000	64.000
3175	SIMONE DA COSTA CONCEIÇÃO OLIVEIRA	171442-1	2	22/09/1973	64.00	0.000	64.000
3176	LARISSA TEIXEIRA DA SILVA	230048-9	1	29/06/1984	64.00	0.000	64.000
3177	TÁTIANA CASIMIRO DE SOUZA MARINS	227480-0	1	21/01/1978	64.00	0.000	64.000
3178	PÂMELA DOS SANTOS SILVEIRA	235921-0	1	22/11/1982	64.00	0.000	64.000
3179	LUÍSA DA SILVA SALES DOS SANTOS	181474-1	1	09/08/1990	64.00	0.000	64.000
3180	ACIRLENE DA PENHA CORDEIRO	252754-1	2	14/06/1972	64.00	0.000	64.000
3181	MARIANGELA DE SOUZA OLIVEIRA	249382-6	1	23/04/1981	64.00	0.000	64.000
3182	MONIQUE FERREIRA VIANNA PINTO	254609-6	2	17/01/1982	64.00	0.000	64.000
3183	THUANE BELMONT LOPES HUBNER	261988-0	1	18/01/1982	64.00	0.000	64.000
3184	ELAINE CHRISTINA PEREIRA DE SOUZA	235735-3	0	19/02/1989	64.00	0.000	64.000
3185	CAMILA RODRIGUES DE OLIVEIRA	261099-2	0	06/09/1989	64.00	0.000	64.000
3186	PÂMELA PEREIRA SILVA DE MEDEIROS	182855-0	0	17/01/1990	64.00	0.000	64.000
3187	TAMYRIS DAMASCENO GOMES CAVALARO	212066-7	0	06/12/1990	64.00	0.000	64.000
3188	TÁTIANE DA SILVA GOMES DE ALMEIDA	253669-9	0	08/05/1992	64.00	0.000	64.000
3189	TÁTIANE SOUZA SANTOS RANGEL	249121-2	0	28/01/1993	64.00	0.000	64.000
3190	TÁTIANE DUTRA BRITO	186169-3	0	24/03/1994	64.00	0.000	64.000
3191	FRANCIANE BOLONESI DE OLIVEIRA	226703-0	0	29/07/1996	64.00	0.000	64.000
3192	EDUARDO REZENDE DE CARVALHO	192923-9	0	04/04/1968	64.00	0.000	64.000
3193	FERNANDA DAUMAS LOBO DIAS	183860-5	2	14/02/1983	64.00	0.000	64.000
3194	GISLAINE DA SILVA LESSA	228822-6	1	06/02/1984	64.00	0.000	64.000
3195	ROSEMERE FRANÇA BARRETO DA ROCHA	184802-2	2	29/06/1984	64.00	0.000	64.000
3196	JULIA FELIX DE SOUZA CUNHA ASSUMPTÃO	50177-8	0	15/06/1992	64.00	0.000	64.000
3197	THAYNÁ DOS SANTOS OLIVEIRA	50089-5	0	18/08/1992	64.00	0.000	64.000



IBAM | Rio das Ostras/RJ - PM - Concurso Público 01/2019 | PAG: 79  
 2ª Listagem Final dos candidatos aprovados em ordem crescente de Classificação | 04/02/2020 - 13:33

Médio completo  
 001 - PROF.I - 30 HORAS  
 No. de vagas: 95

Class.	Nome do Candidato	No. Insc.	No. Filhos	Data Nascimento	Objetivas	Títulos	Total
3198	BEATRIZ LIMA DE CASTRO	232604-2	0	17/02/1997	64.00	0.000	64.000
3199	ALEXANDRA DA SILVA SANTOS	314767-5	3	09/05/1973	64.00	0.000	64.000
3200	SILVIA BEATRIZ PINTO DE OLIVEIRA	205424-7	3	31/07/1978	64.00	0.000	64.000
3201	JOZILENE LOPES MIRANDA FELIX	189789-2	2	03/06/1982	64.00	0.000	64.000
3202	LETÍCIA OLIVEIRA DA SILVA	241704-9	1	04/04/1995	64.00	0.000	64.000
3203	MARTA STUTZ SILVA	235188-0	1	25/03/1974	64.00	0.000	64.000
3204	FRANCISCA FABRÍCIA BATISTA LIMA	177685-7	3	31/07/1975	64.00	0.000	64.000
3205	NATÁLIA BENTO DE OLIVEIRA	241063-7	1	22/09/1990	64.00	0.000	64.000
3206	LYVIA PEÇANHA DOS SANTOS	241460-6	0	27/02/2000	64.00	0.000	64.000
3207	GILVÂNIA DOS SANTOS OLIVEIRA CORRÊA	172467-0	1	26/08/1969	64.00	0.000	64.000
3208	KELLY RODRIGUES CARVALHO	233109-2	2	18/07/1972	64.00	0.000	64.000
3209	LEVI TINOCO LEITE	258863-5	2	12/02/1973	64.00	0.000	64.000
3210	REGIANE BRAGA DE MOURA COUTINHO	224136-8	2	28/12/1977	64.00	0.000	64.000
3211	IRACEMA MARTINS DA COSTA	258644-4	2	12/02/1970	64.00	0.000	64.000
3212	MARIZI CAMILO DE OLIVEIRA HOMEM CARDOSO	197604-2	2	06/05/1976	64.00	0.000	64.000
3213	CHERRYL BRUNA DE OLIVEIRA KENUP	234334-8	0	15/10/1986	64.00	0.000	64.000
3214	SUELEN PIMENTEL MENDES	199382-9	0	24/04/1995	64.00	0.000	64.000
3215	LETÍCIA DE CARVALHO SILVA FRANÇA	235440-0	0	30/04/1999	64.00	0.000	64.000
3216	FABIANA MEDEIROS DA SILVA DE OLIVEIRA	237194-1	2	18/08/1980	61.00	3.000	64.000
3217	CINTIA FERNANDA DA SILVA RUBIM	235527-0	3	21/09/1985	64.00	0.000	64.000
3218	ALESSANDRA SILVA GREGÓRIO QUINTINO	208178-5	3	14/09/1978	61.00	3.000	64.000
3219	CAMILA APARECIDA PERROTA MELO	227494-8	0	14/05/2000	64.00	0.000	64.000
3220	PATRICIA DA SILVA MACIEL	248629-2	1	04/03/1986	64.00	0.000	64.000
3221	LETICIA NAYRA FRAGOSO DE SOUZA	130364-2	1	27/03/1989	64.00	0.000	64.000
3222	GABRIELLE CAETANO DE MORAES CAPELLI	238034-1	1	03/06/1992	64.00	0.000	64.000
3223	GILMARA DE ARAUJO COUTINHO FERREIRA	315406-0	3	12/09/1974	64.00	0.000	64.000
3224	AMANDA MENDONÇA ESTEVES	264459-8	1	08/05/1997	64.00	0.000	64.000
3225	CLAUDIA BARCELOS PINTO	208280-0	2	21/08/1965	64.00	0.000	64.000
3226	ANA CLAUDIA TITO FERREIRA	256191-6	0	12/12/1973	64.00	0.000	64.000
3227	SARAH DE SOUZA FARAH PINTO DA CUNHA	262255-0	2	23/03/1987	64.00	0.000	64.000
3228	LAIS ROBAINA DE CARVALHO	240808-0	2	12/12/1989	64.00	0.000	64.000
3229	THAIS SINGELO CALADO	181542-4	0	05/01/2001	64.00	0.000	64.000
3230	VALCINEIDE PEREIRA CARVALHO DOS SANTOS	253246-3	2	16/04/1982	64.00	0.000	64.000
3231	DEBORA VARGAS JACOB DOS SANTOS	246212-2	1	26/09/1986	64.00	0.000	64.000
3232	RAFAELA PINHEIRO DA SILVA MIRANDA	235505-4	1	21/02/1989	64.00	0.000	64.000
3233	ANA CAROLINA ARAUJO DA SILVA	313625-9	0	22/08/1989	64.00	0.000	64.000
3234	MYCAELA DE ABREU RODRIGUES	250843-8	1	28/10/1997	64.00	0.000	64.000
3235	VICTOR BARBOSA DA SILVA	232514-3	1	07/10/1998	64.00	0.000	64.000
3236	SIMONE MARIA DE SOUZA BELO FERNANDES	237520-3	2	07/11/1978	64.00	0.000	64.000
3237	MICHELLE FERNANDA SILVA MONTEIRO	195035-0	0	20/10/1980	64.00	0.000	64.000
3238	LUIS ANDRÉ CALIXTO DE ARRUDA	247317-6	0	21/12/1983	64.00	0.000	64.000

IBAM | Rio das Ostras/RJ - PM - Concurso Público 01/2019 | PAG: 80  
 2ª Listagem Final dos candidatos aprovados em ordem crescente de Classificação | 04/02/2020 - 13:33

Médio completo  
 001 - PROF.I - 30 HORAS  
 No. de vagas: 95

Class.	Nome do Candidato	No. Insc.	No. Filhos	Data Nascimento	Objetivas	Títulos	Total
3239	JULIANNE SOUZA SANTOS VIEIRA	318405-0	3	30/04/1987	64.00	0.000	64.000
3240	TAMIRIS DE SOUZA NASCIMENTO SOARES	261640-5	0	14/06/2000	64.00	0.000	64.000
3241	LUISA SIMÃO RODRIGUES	201726-3	0	08/03/2003	64.00	0.000	64.000
3242	THAMYRIS BARRETO DE OLIVEIRA BARROCO	317393-0	2	01/02/1990	64.00	0.000	64.000
3243	ROSEMAR DE AZEVEDO SILVA DA ROSA	219244-0	1	19/09/1970	64.00	0.000	64.000
3244	MARÍLIA SOARES DA LUZ	223761-0	1	15/11/1976	64.00	0.000	64.000
3245	MARILDA DE SOUZA RODRIGUES RIBEIRO	192039-1	3	06/01/1977	64.00	0.000	64.000
3246	MILENA NEGREIROS RAMOS	192555-4	2	05/02/1987	64.00	0.000	64.000
3247	MARIANA IGNACIO DA SILVA	191229-1	0	01/04/1990	64.00	0.000	64.000
3248	THAIANE DE SOUZA NASCIMENTO	172128-0	0	25/03/1997	64.00	0.000	64.000
3249	ANDREZA VIEIRA BASTOS POLONIO	209107-4	0	15/07/2000	64.00	0.000	64.000
3250	ROSANGELA NOGUEIRA DA SILVA	244734-2	2	19/11/1960	64.00	0.000	64.000
3251	ROSANE PACHÚ DE MATOS BORGES	224724-3	2	18/04/1980	64.00	0.000	64.000
3252	JEANNY VALCACIO FONTES	231050-3	2	16/03/1988	64.00	0.000	64.000
3253	THAYSI PEREIRA MARQUES	200520-2	0	28/03/1988	64.00	0.000	64.000
3254	DEBORA DA SILVA PONTES DE AZEREDO	222673-4	0	29/12/1990	64.00	0.000	64.000
3255	THAMIRES INACIO DE ALBUQUERQUE	174639-7	2	11/11/1993	64.00	0.000	64.000
3256	NAIANE CORREA CHERMAUTH	218442-8	0	27/02/1994	64.00	0.000	64.000
3257	GABRIELA BARROS COUTO	260799-7	0	21/04/1994	64.00	0.000	64.000
3258	PALOMA RODRIGUES DA SILVA	246975-2	0	13/02/1995	64.00	0.000	64.000
3259	FABIANA DE LIMA BARBOSA	258764-8	0	10/05/1997	64.00	0.000	64.000
3260	LETICIA DA SILVA MOTA	248980-3	0	22/01/2000	64.00	0.000	64.000
3261	FRANCISCA EDNA ARAÚJO DA ROCHA	222729-0	3	10/07/1962	64.00	0.000	64.000
3262	ANA PAULA PEREIRA DA FONSECA	223025-6	1	17/05/1974	64.00	0.000	64.000
3263	JOILMA BARRETO RAMOS	257210-4	2	28/10/1976	64.00	0.000	64.000
3264	LEANDRO GONÇALVES GREGÓRIO	225996-1	0	29/09/1978	64.00	0.000	64.000
3265	FERNANDA DE AZEDIAS MARINS	317128-8	2	06/11/1979	64.00	0.000	64.000
3266	GISELLY DE FÁTIMA BAPTISTA DA SILVEIRA	256110-0	0	29/06/1982	64.00	0.000	64.000
3267	DÉBORA AUGUSTA SAMUEL DE CARVALHO	171239-9	1	22/06/1984	64.00	0.000	64.000
3268	JULIANA DA CONCEIÇÃO VITORINO	177567-3	0	22/02/1986	64.00	0.000	64.000
3269	LORENA ANGELO GALEÃO DA SILVA	241459-8	0	25/08/1995	64.00	0.000	64.000
3270	NARDELLE FLORENCIO DA SILVA FERREIRA	225975-5	0	29/07/1988	64.00	0.000	64.000
3271	ROSEMERI RAMALHO SANTOS CARLOS	249876-4	1	13/09/1965	61.00	3.000	64.000
3272	NEUZILENE CARVALHO DOS SANTOS	244067-6	0	18/11/1982	64.00	0.000	64.000
3273	LARA RAFAELA DA SILVA COSTA	243409-0	0	29/09/1987	64.00	0.000	64.000
3274	RENATA MARIA DE SOUZA LOPES SABARÁ DA SILVA	130544-0	2	11/04/1979	64.00	0.000	64.000
3275	MICHELLE DA SILVA SONCIN	177498-0	1	11/04/1990	64.00	0.000	64.000
3276	ALBNISE TEIXEIRA CANTÃO	171243-7	1	08/05/1970	64.00	0.000	64.000
3277	SIMONE APARECIDA BARCELOS DE SOUZA	228714-0	0	28/05/1979	64.00	0.000	64.000
3278	FERNANDA MANHAES DOS SANTOS SOARES	50692-3	0	04/01/1988	64.00	0.000	64.000
3279	FERNANDA GONÇALVES ALTOMAR SCHMIDT	209578-0	3	22/03/1974	61.00	3.000	64.000

IBAM | Rio das Ostras/RJ - PM - Concurso Público 01/2019 | PAG: 81  
 2ª Listagem Final dos candidatos aprovados em ordem crescente de Classificação | 04/02/2020 - 13:33

Médio completo  
 001 - PROF.I - 30 HORAS  
 No. de vagas: 95

Class.	Nome do Candidato	No. Insc.	No. Filhos	Data Nascimento	Objetivas	Títulos	Total
3280	MICHELE DE CRISTO BARROZO	197539-0	2	18/08/1975	64.00	0.000	64.000
3281	PATRICIA BERNARDES SANTANA	248096-6	0	13/10/1988	64.00	0.000	64.000
3282	PALOMA AZEVEDO ROCHA	223095-3	0	03/07/1992	64.00	0.000	64.000
3283	VITÓRIA GONÇALVES DIAS	229674-9	1	26/08/1997	64.00	0.000	64.000
3284	PÂMELA CRISTINE DE ANDRADE	215808-5	1	24/05/1983	64.00	0.000	64.000
3285	DANIEL CRUZ DE BRITO	255789-5	1	20/09/1988	64.00	0.000	64.000
3286	TAINÁ FIGUEIRA ROCHA	319388-4	0	22/05/1989	64.00	0.000	64.000
3287	CARINE DOS SANTOS RIBEIRO ASEVEDO PEREIRA	225202-7	1	16/08/1989	64.00	0.000	64.000
3288	WENDY GUIMARÃES RABELO	204848-6	0	11/07/1990	64.00	0.000	64.000
3289	WELLINGTON LUIZ FERREIRA DA SILVA	191438-4	0	07/09/1991	64.00	0.000	64.000
3290	SÂMARA MOZER FREZ	213598-4	0	13/01/2003	64.00	0.000	64.000
3291	VIVIANE PEREIRA DOS SANTOS SILVA	253657-0	2	29/08/1974	64.00	0.000	64.000
3292	FATIMA FERREIRA LUCIO DA SILVA	226293-7	2	08/01/1976	64.00	0.000	64.000
3293	ELAINE ARRUDA DE MELO	234942-0	1	19/04/1983	64.00	0.000	64.000
3294	GABRIELA SANTOS RANGEL	318119-6	0	27/02/1989	64.00	0.000	64.000
3295	TELMA MARIA DE OLIVEIRA BRANDÃO	260032-7	2	20/03/1964	64.00	0.000	64.000
3296	DAYANA DOS SANTOS	259388-1	1	05/02/1987	64.00	0.000	64.000
3297	TAINÁ GOMES DA SILVA RODRIGUES	257504-8	0	21/01/1989	64.00	0.000	64.000
3298	JÉSSICA RODRIGUES DONATO	186165-3	0	26/08/1995	64.00	0.000	64.000
3299	PATRICIA GONÇALVES SANTOS	130593-1	0	29/03/1965	64.00	0.000	64.000
3300	SELMA MARIA OLIVEIRA LINS	183863-5	2	15/07/1959	62.00	1.500	63.500
3301	GEISA EVELYN DE OLIVEIRA	260149-2	1	19/03/1958	61.00	2.500	63.500
3302	GIOVANA PEREIRA DOS SANTOS	172038-0	1	02/10/1980	62.00	1.500	63.500
3303	ANDRÉA CAMPANÁRIO RODRIGUES VICENTE	237361-1	1	25/05/1970	62.00	1.500	63.500
3304	ILCA DE FÁTIMA MIRANDA	319140-7	1	30/04/1983	62.00	1.500	63.500
3305	DENISE LIMA TINOCO	315468-0	2	12/03/1968	62.00	1.500	63.500
3306	CARLEZIA APARECIDA DA SILVA	211867-9	2	25/06/1970	62.00	1.500	63.500
3307	MARIA ANDREZA PLÍNIO ALVES	261066-8	1	28/05/1989	61.00	2.500	63.500
3308	THAIS DE MELLO BITENCOURT CHAGAS	186626-7	2	04/11/1980	61.00	2.500	63.500
3309	MARIA TEREZA RENA ARAUJO	203589-0	2	09/12/1979	62.00	1.500	63.500
3310	DANIELE SILVA MORAES	240828-6	0	06/03/1986	61.00	2.500	63.500
3311	GEILA SIMONE GARCIA FERREIRA DA SILVA	224919-0	1	29/11/1985	62.00	1.500	63.500
3312	CAMILLA JENNIFER CARVALHO DA SILVA	257201-6	1	05/05/1992	62.00	1.500	63.500
3313	MONIQUE OLIVEIRA DA SILVA	262473-1	0	19/07/1988	61.00	2.500	63.500
3314	ROSEMERI DE ANDRADE LIMA CARDOSO	191482-5	3	25/10/1970	61.00	2.500	63.500
3315	HELENA MARINA DE CARVALHO FERREIRA FRANCISCONI	201224-7	2	10/12/1985	63.00	0.000	63.000
3316	THALLYTA DA SILVA COSTA BRITO	241861-5	0	16/10/1998	63.00	0.000	63.000
3317	SABRINA DA SILVA MADUREIRA	263189-4	0	10/05/2003	63.00	0.000	63.000
3318	ANA LUCIA FERREIRA	228432-5	1	03/07/1966	63.00	0.000	63.000
3319	LETÍCIA MARA DE ABREU BASTOS MARTINS	195741-0	0	15/01/1997	63.00	0.000	63.000
3320	RAYANE VALENTIM GOMES	245001-3	0	13/09/1990	63.00	0.000	63.000

IBAM	Rio das Ostras/RJ - PM - Concurso Público 01/2019	PAG: 82
2ª Listagem Final dos candidatos aprovados em ordem crescente de Classificação		04/02/2020 - 13:33

Médio completo  
001 - PROF.I - 30 HORAS  
No. de vagas: 95

Class.	Nome do Candidato	No. Insc.	No. Filhos	Data Nascimento	Objetivas	Títulos	Total
3321	DEISE OLIVEIRA DOS SANTOS	187246-0	0	22/10/1994	63.00	0.000	63.000
3322	CLEBER CORTES DA SILVA	255621-9	0	04/06/1975	63.00	0.000	63.000
3323	FABIANA GUILHERME REAL	243691-8	0	16/03/1987	63.00	0.000	63.000
3324	DARLA KEITI ALVES DE FARIA	233368-6	1	25/10/1980	63.00	0.000	63.000
3325	GABRIELA BENTO SOARES	256653-0	0	25/07/1991	63.00	0.000	63.000
3326	ROSIANE ALVES PINHEIRO	245059-4	0	15/07/1985	63.00	0.000	63.000
3327	RAIRA BELMONT DE SOUZA	263811-8	0	13/01/1992	63.00	0.000	63.000
3328	CHRISTIANE SILVA DE OLIVEIRA	232424-4	1	28/07/1973	63.00	0.000	63.000
3329	LILIAN DE SOUZA OLIVEIRA	232684-8	1	26/10/1974	63.00	0.000	63.000
3330	LUCIANA BERNARDO MORAES	243973-3	2	14/12/1978	63.00	0.000	63.000
3331	JULIANA TEIXEIRA MACHADO DA SILVA	255071-6	0	30/12/1985	63.00	0.000	63.000
3332	BÁRBARA MOREIRA DIAS	228605-5	1	13/09/1977	63.00	0.000	63.000
3333	ANA PAULA SANTANA DA SILVA	50964-7	0	29/09/1984	63.00	0.000	63.000
3334	JANAINA DOS SANTOS	176314-1	3	03/02/1977	63.00	0.000	63.000
3335	CLAUDIA MÁRCIA RODRIGUES LOBO DINIZ	319555-4	2	28/06/1969	63.00	0.000	63.000
3336	LEDILCE SILVA AMARAL DIAS	247517-0	1	17/01/1972	63.00	0.000	63.000
3337	VANIA FARIA RIBEIRO THEODORO DA SILVA	236295-2	3	28/03/1984	63.00	0.000	63.000
3338	DANÚBIA DA SILVA VIANA	201385-3	2	22/06/1984	63.00	0.000	63.000
3339	PRISCILLA SERRATE DOS SANTOS DE SOUZA	260750-4	0	28/10/1983	63.00	0.000	63.000
3340	NATALIA RODRIGUES DE SA	255431-2	1	04/12/1991	63.00	0.000	63.000
3341	MARENILDA DOS SANTOS LEAL SILVA	260198-3	2	19/04/1980	63.00	0.000	63.000
3342	CRISTIANE MORAES DOS SANTOS	241187-0	1	14/08/1977	63.00	0.000	63.000
3343	MARIA EDUARDA RIBEIRO DOS SANTOS	241073-5	1	30/12/1992	63.00	0.000	63.000
3344	THAYSI BARRETO DE OLIVEIRA	317369-5	0	28/12/1991	63.00	0.000	63.000
3345	VÂNIA MATOZO VIANA	205298-0	0	21/02/1988	63.00	0.000	63.000
3346	ELIANE CRISTINA RIBEIRO PESSANHA	238909-2	1	27/03/1977	63.00	0.000	63.000
3347	GLÁUCIA MONTEIRO GONÇALVES	224062-5	0	24/04/1978	63.00	0.000	63.000
3348	FERNANDA MATOS DOS SANTOS	235521-0	0	24/03/1994	63.00	0.000	63.000
3349	KÍSSILA DE BARCELOS BATISTA	177649-4	0	15/08/1997	63.00	0.000	63.000
3350	LUANA CORGUINHA GEM	211337-8	0	10/05/1988	63.00	0.000	63.000
3351	REYSA TEIXEIRA OLIVEIRA	253543-5	0	12/06/1990	63.00	0.000	63.000
3352	LORRANY BOTELHO DOS SANTOS	198702-6	0	15/07/1996	63.00	0.000	63.000
3353	LETÍCIA DE MELLO VIEIRA	256941-3	0	07/07/1998	63.00	0.000	63.000
3354	PAULA ALVES MONTEIRO BARBOSA	175429-0	0	26/07/1998	63.00	0.000	63.000
3355	DILMEIRI CARDOSO DA SILVA	248413-0	1	31/01/1983	63.00	0.000	63.000
3356	ANNA CAROLINE DE LIMA RODRIGUES	227120-9	0	31/07/1994	63.00	0.000	63.000
3357	ROSILEIA DOS SANTOS PESSANHA	50196-4	0	15/04/1995	63.00	0.000	63.000
3358	MAYCON DA COSTA MALAFAIA CARVALHO	181091-9	0	19/06/1998	63.00	0.000	63.000
3359	BEATRIZ SCHUELER RIBEIRO	234842-2	0	07/08/2000	63.00	0.000	63.000
3360	ANA SANTIÇIMA DOS SANTOS	252375-9	2	26/07/1965	63.00	0.000	63.000
3361	GLAUCIA MARIA DOS SANTOS	197405-8	0	09/05/1970	63.00	0.000	63.000

IBAM | Rio das Ostras/RJ - PM - Concurso Público 01/2019 | PAG: 83  
 2ª Listagem Final dos candidatos aprovados em ordem crescente de Classificação | 04/02/2020 - 13:33

Médio completo  
 001 - PROF.I - 30 HORAS  
 No. de vagas: 95

Class.	Nome do Candidato	No. Insc.	No. Filhos	Data Nascimento	Objetivas	Títulos	Total
3362	AGUINALDO LOPES JOSÉ	248508-9	2	20/05/1970	63.00	0.000	63.000
3363	DAYSIANE MATOS TAVARES TASSARA	318092-4	1	26/11/1976	62.00	1.000	63.000
3364	OTILIA VIVIANE BRAVO ZAN	261179-3	2	09/04/1966	63.00	0.000	63.000
3365	DANIELLE MANERA RAMALHO GONÇALVES SOUZA	130363-2	0	22/11/1975	63.00	0.000	63.000
3366	ADRIANA FERREIRA MARCHON	260878-8	1	28/10/1982	63.00	0.000	63.000
3367	JÉSSICA PESSOA DOS SANTOS	259011-2	0	15/01/1990	63.00	0.000	63.000
3368	MILENA DE SOUSA PERES	314957-1	0	23/04/2001	63.00	0.000	63.000
3369	MARIA EDILEUZA DA SILVA	313754-0	1	27/12/1962	63.00	0.000	63.000
3370	VALÉRIA ALVES DE MORAIS OLIVEIRA	189491-9	3	05/11/1970	63.00	0.000	63.000
3371	DANIELLE OLIVEIRA MARIZ GIFFONI	232087-4	3	21/06/1976	63.00	0.000	63.000
3372	PATRICIA SIQUEIRA E SILVA	201989-7	1	01/07/1981	63.00	0.000	63.000
3373	CHRISTINA GOMES SALVADOR	258179-2	0	18/10/1986	63.00	0.000	63.000
3374	TAYANNE EVANGELISTA RENTO	239967-8	1	24/06/1992	63.00	0.000	63.000
3375	DEBORA CAMPOS DE SOUZA	230854-5	0	09/07/1998	63.00	0.000	63.000
3376	AMANDA CORREIA AZEVEDO	200392-5	0	09/10/1998	63.00	0.000	63.000
3377	RHAYSSA VITORIA FERREIRA PESSANHA	254313-2	0	18/01/2000	63.00	0.000	63.000
3378	HELLEN DE SANTANA PEREIRA	174654-3	0	17/09/2001	63.00	0.000	63.000
3379	JANAINA RODRIGUES DE PAULA	233096-9	2	11/01/1969	63.00	0.000	63.000
3380	MIRIA MARCIA DOS SANTOS SOARES MEYER	240733-7	0	04/11/1970	63.00	0.000	63.000
3381	DANIELLE DE OLIVEIRA DOMICIANO	234178-6	2	14/12/1983	63.00	0.000	63.000
3382	KARYNE COSTA DA SILVA FERREIRA	245657-8	0	19/01/1984	63.00	0.000	63.000
3383	MARCELLA DA SILVA MARTINS	187895-5	0	02/09/1991	63.00	0.000	63.000
3384	PÂMELLA BERÇOT DA SILVA PEREIRA	245042-6	1	21/03/1992	63.00	0.000	63.000
3385	LYSANDRA ROSA FERREIRA	242057-5	1	11/04/1994	63.00	0.000	63.000
3386	THAYNÁ DA SILVA DE FREITAS	190579-8	0	29/01/1997	63.00	0.000	63.000
3387	JUAN DA SILVA DE SÁ	242223-5	0	26/05/1999	63.00	0.000	63.000
3388	JOSÉLI RAMOS PONTES	319068-6	2	24/07/1963	63.00	0.000	63.000
3389	MIRIAN DE FREITAS VIANNA	238061-6	2	04/01/1966	63.00	0.000	63.000
3390	CILENE PEREIRA DE PAULA ALMEIDA	188803-8	2	09/05/1975	63.00	0.000	63.000
3391	JOICE DOS ANJOS DA SILVA	212526-0	0	16/09/1984	63.00	0.000	63.000
3392	LAURA DUTRA DE SOUZA SILVA	251011-1	2	22/04/1985	63.00	0.000	63.000
3393	KAROLINE CANDIDA DA SILVA	248141-2	1	18/07/1987	63.00	0.000	63.000
3394	ANDRÉA RODRIGUES DE ANDRADE CANDIDO	260536-3	0	17/08/1990	63.00	0.000	63.000
3395	TALITA THEMOTEO DA SILVA	263556-9	0	11/06/1992	63.00	0.000	63.000
3396	GESSICA CABRAL DE MIRANDA	263804-0	0	22/08/1991	63.00	0.000	63.000
3397	RAQUEL DE LIMA GONÇALVES RODRIGUES	317465-2	2	24/06/1986	63.00	0.000	63.000
3398	ROGÉRIA VALÉRIO NOGUEIRA BARBOSA	212110-3	2	24/10/1987	63.00	0.000	63.000
3399	JÉSSICA MOREIRA DE CARVALHO	225569-8	2	22/12/1991	63.00	0.000	63.000
3400	ELOISA DE AQUINO AZEVEDO	188151-8	1	13/11/1967	63.00	0.000	63.000
3401	EUDE DA SILVA CHAVES	316478-4	0	27/01/1979	63.00	0.000	63.000
3402	LIDYANE DA SILVEIRA ALBERTO	233961-0	1	17/03/1983	63.00	0.000	63.000

IBAM | Rio das Ostras/RJ - PM - Concurso Público 01/2019 | PAG: 84  
 2ª Listagem Final dos candidatos aprovados em ordem crescente de Classificação | 04/02/2020 - 13:33

Médio completo  
 001 - PROF.I - 30 HORAS  
 No. de vagas: 95

Class.	Nome do Candidato	No. Insc.	No. Filhos	Data Nascimento	Objetivas	Títulos	Total
3403	KARINE SALES DE MATOS	211228-2	3	25/10/1990	63.00	0.000	63.000
3404	JÉSSICA MIRELE MONTEIRO DA COSTA	259659-9	0	19/05/1992	63.00	0.000	63.000
3405	SARA BEATRIZ COUTO DE PAULA	201002-6	0	26/08/1992	63.00	0.000	63.000
3406	TÂNIA CASTRO DA SILVA	264420-3	0	21/01/1970	63.00	0.000	63.000
3407	SANDRA MARIA DA SILVA CRUZ	254627-2	2	23/05/1977	63.00	0.000	63.000
3408	TAIS SANTUCHI LIMA	250185-0	1	08/11/1978	63.00	0.000	63.000
3409	CLEOPATRA MALENA DO NASCIMENTO SILVA RIBEIRO	224111-1	1	30/04/1979	63.00	0.000	63.000
3410	WANDREA PERES MACHADO	178086-0	0	30/12/1983	63.00	0.000	63.000
3411	ISABELA RIBEIRO	233726-2	0	13/03/1990	63.00	0.000	63.000
3412	MICHELLE DA CONCEIÇÃO DE OLIVEIRA VALADARES	190949-2	2	10/06/1994	63.00	0.000	63.000
3413	PÂMELA SILVA AVILA	236286-4	0	25/11/1995	63.00	0.000	63.000
3414	LUANA ROSA DA SILVA ALVARENGA	206119-3	0	08/10/1996	63.00	0.000	63.000
3415	GILBERTO SOARES PANISSET NOGUEIRA	264252-3	0	02/04/1997	63.00	0.000	63.000
3416	ROSINEIRE SILVA DE ALMEIDA	202203-7	3	20/03/1965	61.00	2.000	63.000
3417	ROSILENE MORENO CUNHA	184995-3	1	05/08/1973	63.00	0.000	63.000
3418	SÍLVIA DE SOUZA AZEVEDO	317500-0	0	13/06/1989	63.00	0.000	63.000
3419	DÉBORA GONÇALVES DA CUNHA	181333-1	0	02/06/2000	63.00	0.000	63.000
3420	JOICENEIDE DE OLIVEIRA MARTINS ABEL	241620-8	1	17/07/1980	63.00	0.000	63.000
3421	CASSIANA OTALIRA MOREIRA MARCELINO	214054-1	1	19/08/1979	63.00	0.000	63.000
3422	KARLA CORRÊA NOGUEIRA	173623-2	2	27/01/1982	63.00	0.000	63.000
3423	VIVIAN ROSA VALADARES	234818-8	2	21/06/1981	63.00	0.000	63.000
3424	LAYLA CAVALCANTI LINS	235979-0	0	06/09/1995	63.00	0.000	63.000
3425	MYLENA PEREIRA NEVES	192160-3	0	14/09/2003	63.00	0.000	63.000
3426	DANIELLE JOTTA RAMOS	225550-0	1	13/06/1985	63.00	0.000	63.000
3427	PATRÍCIA CARDIM PUCHULATI	243836-3	0	16/10/1990	63.00	0.000	63.000
3428	KISSILA MACEDO DA SILVA	194905-5	0	22/07/1991	63.00	0.000	63.000
3429	SUZANE FLORES RIBEIRO	231368-3	0	22/01/1975	63.00	0.000	63.000
3430	SAMILLA DOS SANTOS CARVALHO PEREIRA LIMA	260155-0	0	31/10/1992	63.00	0.000	63.000
3431	SARAH PIRES DE SOUZA DE CARVALHO	185787-7	0	08/12/1997	63.00	0.000	63.000
3432	ANA PAULA ZETTERMANN PANESI	248650-7	2	25/06/1970	63.00	0.000	63.000
3433	VIVIANE DOS PRAZERES LOIOLA	264181-0	0	15/07/1993	63.00	0.000	63.000
3434	FLÁVIA ALESSANDRA NEVES MAGALHÃES DE OLIVEIRA	231788-9	0	30/08/2001	63.00	0.000	63.000
3435	JORGINA AUXILIADORA SILVA DE OLIVEIRA	230862-3	2	15/07/1967	63.00	0.000	63.000
3436	BRUNA CARLA WEST FONSECA	226482-3	3	22/02/1978	63.00	0.000	63.000
3437	ISABELLA WILLEMEN DE ANDRADE	234871-7	1	25/04/1997	63.00	0.000	63.000
3438	AGATHA NUNES DA SILVA DE CASTRO	262737-0	0	24/10/1999	63.00	0.000	63.000
3439	VALÉRIA DE ALMEIDA RIBEIRO	253858-5	2	10/04/1967	63.00	0.000	63.000
3440	RÔMULO CONCEIÇÃO DA SILVA	130502-8	0	11/05/1990	63.00	0.000	63.000
3441	JULIANA GUIMARAES GOMES	171285-0	0	28/03/1986	63.00	0.000	63.000
3442	ROSE MARCIA ALVES DINIZ MARTINS	208055-1	0	04/09/1969	63.00	0.000	63.000
3443	CAROLAINE DE OLIVEIRA SANTOS	237393-6	0	22/05/2001	63.00	0.000	63.000

IBAM | Rio das Ostras/RJ - PM - Concurso Público 01/2019 | PAG: 85  
 2ª Listagem Final dos candidatos aprovados em ordem crescente de Classificação | 04/02/2020 - 13:33

Médio completo  
 001 - PROF.I - 30 HORAS  
 No. de vagas: 95

Class.	Nome do Candidato	No. Insc.	No. Filhos	Data Nascimento	Objetivas	Títulos	Total
3444	LEILA APARECIDA P. CABRAL GUIMARÃES DA FONSECA	234188-4	2	25/10/1970	63.00	0.000	63.000
3445	CAMILA CARNEIRO VELASCO SOUZA	247640-2	1	06/12/1979	63.00	0.000	63.000
3446	LUCIANA DA SILVA BARBOSA	256247-2	0	17/07/1991	63.00	0.000	63.000
3447	MARIANE AUGUSTO DE OLIVEIRA CAVANI	244626-7	0	11/09/1991	63.00	0.000	63.000
3448	ADRIANA LUIZA SOUZA DA SILVA PEREIRA	202567-8	2	09/02/1992	63.00	0.000	63.000
3449	LARISSA LESSA GOMES	261453-9	0	09/06/1997	63.00	0.000	63.000
3450	ISALENA SILVA CARVALHO	259741-8	0	22/06/1966	63.00	0.000	63.000
3451	ROSELI RAMOS DOS SANTOS	246199-0	2	15/08/1968	63.00	0.000	63.000
3452	CLAUDINEA RANGEL DE ABREU BARBOSA	255277-0	0	16/07/1978	63.00	0.000	63.000
3453	MONICA DA SILVA RISCADO RODRIGUES	181877-0	2	05/10/1979	63.00	0.000	63.000
3454	ALESSANDRA NASCIMENTO DA SILVA MARINHO	186151-5	1	31/10/1980	63.00	0.000	63.000
3455	CLAYRI KET DE SOUZA NASCIMENTO	207440-6	2	06/08/1982	63.00	0.000	63.000
3456	TAMARA BRAGA COELHO	177804-6	0	30/09/1984	63.00	0.000	63.000
3457	FERNANDA DA PAIXÃO RODRIGUES	242432-8	0	14/01/1986	63.00	0.000	63.000
3458	KELLY GLEYCE DA SILVA	245576-7	2	13/02/1987	63.00	0.000	63.000
3459	GISELE DE SOUZA DUTRA SANTOS	184745-8	0	07/01/1994	63.00	0.000	63.000
3460	LAÍS DA SILVA MOTTA	190686-3	0	28/11/1995	63.00	0.000	63.000
3461	SANDRA REGINA XAVIER DE SOUZA	181172-0	2	13/06/1964	63.00	0.000	63.000
3462	ALCIONE DA SILVA MOTA	217325-8	3	25/09/1976	63.00	0.000	63.000
3463	AMANDA DA CONCEIÇÃO CORDEIRO	260218-5	1	13/12/1988	63.00	0.000	63.000
3464	MARIA APARECIDA MOREIRA RODRIGUES	244591-7	1	09/03/1971	63.00	0.000	63.000
3465	VALÉRIA SANTOS DA SILVA	205787-8	0	11/06/1975	63.00	0.000	63.000
3466	RENATA DOS SANTOS BATISTA	253423-1	1	17/06/1977	63.00	0.000	63.000
3467	NÁRJORY VALÉRIE SOUZA DA SILVA GUIMARÃES	194051-0	0	23/06/1994	63.00	0.000	63.000
3468	EMILLY VALENTIM MACHADO BESSA	255651-3	0	13/09/2000	63.00	0.000	63.000
3469	VERONICA DE CASTRO MELO	230523-9	2	14/08/1974	63.00	0.000	63.000
3470	FABIANA MOREIRA DE JESUS	243810-7	2	16/04/1975	63.00	0.000	63.000
3471	RENATA DA SILVA CONCEICAO	241292-6	1	04/06/1980	63.00	0.000	63.000
3472	STEPHANY ROSA LOPES MONTEIRO	232596-9	1	30/07/1991	63.00	0.000	63.000
3473	ANA CLAUDIA DOS SANTOS SILVA	254886-6	0	18/10/1993	63.00	0.000	63.000
3474	CRISLANE DA SILVA SANTOS	261069-8	0	12/12/1994	63.00	0.000	63.000
3475	JÚLIA FERREIRA SANTOS	199884-5	0	28/10/1996	63.00	0.000	63.000
3476	ALCIONE PEREIRA MENEZES	257706-2	2	07/10/1967	63.00	0.000	63.000
3477	MARIA ANGELICA DE SOUSA ARAUJO DOS SANTOS	240969-6	1	11/05/1983	63.00	0.000	63.000
3478	ROSELI RODRIGUES DE ARRUDA COUTO	223980-0	1	20/01/1985	63.00	0.000	63.000
3479	JULYA MARIA ARAUJO FRANCO	183313-8	0	19/12/1996	63.00	0.000	63.000
3480	CHRISTINE SOUZA OLIVEIRA	258147-8	0	12/03/1992	63.00	0.000	63.000
3481	ADRIANA DE AZEREDO MATTÁ MARQUES	194231-9	2	16/03/1970	63.00	0.000	63.000
3482	RUTH LIMA PEREIRA	284314-9	2	28/03/1980	63.00	0.000	63.000
3483	ALESSANDRA DO NASCIMENTO CORREA	237886-4	1	07/02/1983	63.00	0.000	63.000
3484	LUANA MARVILA RIBEIRO	246857-9	1	05/07/1990	63.00	0.000	63.000

IBAM | Rio das Ostras/RJ - PM - Concurso Público 01/2019 | PAG: 86  
 2ª Listagem Final dos candidatos aprovados em ordem crescente de Classificação | 04/02/2020 - 13:33

Médio completo  
 001 - PROF.I - 30 HORAS  
 No. de vagas: 95

Class.	Nome do Candidato	No. Insc.	No. Filhos	Data Nascimento	Objetivas	Títulos	Total
3485	FERNANDA LOUISE DE MATOS OLIVEIRA	240536-2	2	01/06/1977	63.00	0.000	63.000
3486	VIVIANE PESSANHA RIBEIRO	218488-0	2	07/08/1981	59.00	4.000	63.000
3487	JULIANE AZEVEDO SIMÕES	241192-9	0	03/05/2004	63.00	0.000	63.000
3488	CREUZA MARIA DA SILVA SANTANA	216862-0	5	28/10/1965	63.00	0.000	63.000
3489	KARINNY MACHADO SILVA BARROCO	171599-0	0	03/06/1997	63.00	0.000	63.000
3490	ÁGATA BARBOSA PEREIRA	233297-3	0	14/06/1996	63.00	0.000	63.000
3491	VIVIANE QUADRO LEITE	205892-3	0	19/12/1994	63.00	0.000	63.000
3492	SANDRA GONÇALVES DA SILVA BANDEIRA	175016-3	4	24/09/1970	63.00	0.000	63.000
3493	CARLA VALÉRIA MELO DE OLIVEIRA	264295-6	3	26/02/1971	63.00	0.000	63.000
3494	SANDRA GULAO BRITO	249011-7	1	25/07/1974	63.00	0.000	63.000
3495	JAIR GUIMARÃES FELICIANO JUNIOR	253744-0	1	23/01/1980	63.00	0.000	63.000
3496	PAOLA DORNELLAS FURTADO	171310-0	1	04/12/1986	63.00	0.000	63.000
3497	MARLÚCIA DA SILVA	208087-6	0	26/02/1973	63.00	0.000	63.000
3498	BIANCA PIMENTEL MACIEL	237399-6	0	20/03/1995	63.00	0.000	63.000
3499	GABRIELLA MAGALHÃES DE SOUZA FRANÇA	197092-2	0	17/06/1997	63.00	0.000	63.000
3500	BRUNA STELLET LAURIANO VIEIRA	256350-8	0	23/08/1997	63.00	0.000	63.000
3501	SELMA DE SOUZA RIBEIRO	50917-5	0	11/05/1965	63.00	0.000	63.000
3502	MARIA EDUARDA DIAS FRANCO	246085-5	0	08/09/1997	63.00	0.000	63.000
3503	ADRIANA CRISTINA SOCORRO IGNACIO	234764-1	1	10/04/1974	63.00	0.000	63.000
3504	ANDREIA DE SOUZA SILVA	253102-3	1	25/02/1972	63.00	0.000	63.000
3505	JOÃO VICTOR MACIEL DOS SANTOS FIUZA	50123-9	0	15/01/1989	63.00	0.000	63.000
3506	MARGARETH MUNIZ DE SOUZA	216022-0	3	08/06/1955	60.00	2.500	62.500
3507	TATIANA ABREU DE AGUIAR	231474-9	1	07/06/1988	61.00	1.500	62.500
3508	LUCIANA DO NASCIMENTO DA SILVA	262459-5	1	30/01/1982	61.00	1.500	62.500
3509	ESTHELA BATISTA BARROSO SOUZA DO NASCIMENTO	251874-9	1	22/06/1992	61.00	1.500	62.500
3510	DANIELE NUNES DE SOUSA	208000-0	0	08/11/1974	61.00	1.500	62.500
3511	MARA LUCIA GARCIA VAZ	231520-5	3	23/09/1962	61.00	1.500	62.500
3512	ALANDERLON SANTOS BERTOLACI	233746-9	0	29/09/1975	60.00	2.500	62.500
3513	MAIRA CRISTINA PEREIRA DOS SANTOS	259110-0	0	06/02/1992	61.00	1.500	62.500
3514	MARCELAINÉ NEVES DA SILVA	241626-8	3	19/10/1979	61.00	1.500	62.500
3515	ARIALDA DE OLIVEIRA LEMOS	229008-8	0	26/11/1966	60.00	2.500	62.500
3516	MARIA INES SVOBODA DA SILVA	220724-8	2	30/05/1955	62.00	0.000	62.000
3517	TEREZINHA CRISTINA MONNERAT ROSA	197094-2	2	01/04/1958	62.00	0.000	62.000
3518	CARENLENA LAIR SIQUEIRA MOTHÉ RIBEIRO CALIL	253743-0	1	10/04/1986	62.00	0.000	62.000
3519	JULIANE ROCHA DA SILVA FERREIRA	238543-6	1	02/12/1985	62.00	0.000	62.000
3520	LUANA DA SILVA BANDEIRA	130526-4	0	26/01/1983	62.00	0.000	62.000
3521	MARISA DAS GRAÇAS FALCO DA COSTA NASCIMENTO	193550-0	1	06/04/1965	62.00	0.000	62.000
3522	GISELE CRISTINA DO NASCIMENTO PINTO SILVA	252710-9	1	25/11/1980	62.00	0.000	62.000
3523	ELI PEREIRA RIBEIRO MOREIRA	237717-0	0	24/09/1967	62.00	0.000	62.000
3524	CRISTIANE PEREIRA DE SOUZA	318937-0	2	14/11/1978	62.00	0.000	62.000
3525	MÔNICA DA PAZ RODRIGUES	196440-4	4	10/08/1971	62.00	0.000	62.000



IBAM | Rio das Ostras/RJ - PM - Concurso Público 01/2019 | PAG: 87  
 2ª Listagem Final dos candidatos aprovados em ordem crescente de Classificação | 04/02/2020 - 13:33

Médio completo  
 001 - PROF.I - 30 HORAS  
 No. de vagas: 95

Class.	Nome do Candidato	No. Insc.	No. Filhos	Data Nascimento	Objetivas	Títulos	Total
3526	PALOMA AMORIM FERNANDES	254592-2	2	05/11/1993	62.00	0.000	62.000
3527	PAULA FERNANDA DE MOURA MACHADO	177789-4	2	27/01/1978	62.00	0.000	62.000
3528	ANA KAROLINA MALAQUIAS CALVELLI	248429-8	0	13/02/1999	62.00	0.000	62.000
3529	PENHA MARIA DINIZ DE OLIVEIRA	225701-3	1	28/09/1976	62.00	0.000	62.000
3530	ALINE DA CONCEIÇÃO BESSA	183441-0	1	03/03/1984	62.00	0.000	62.000
3531	RONAN MARIA DA CONCEICAO ALVES	215331-3	3	12/01/1978	62.00	0.000	62.000
3532	REGINA HELENA DA CONCEIÇÃO SILVA	250136-9	3	05/07/1962	62.00	0.000	62.000
3533	KARINE DO NASCIMENTO SOUSA	229608-1	0	05/03/1991	62.00	0.000	62.000
3534	DARA BARBIRATO BOLCKAN	206895-0	1	30/03/1998	62.00	0.000	62.000
3535	ELIANE PEREIRA RIBEIRO	234220-2	0	08/02/1964	62.00	0.000	62.000
3536	TATIANE DE SÁ DOS ANJOS	239807-1	2	13/09/1980	62.00	0.000	62.000
3537	LUCIANA RODRIGUES BARROCO	50238-3	3	16/01/1976	62.00	0.000	62.000
3538	MICHELE CARVALHO DE SOUZA SILVA	232530-0	0	19/10/1984	62.00	0.000	62.000
3539	SILVANA GONÇALVES SANTOS	317004-4	2	18/09/1978	62.00	0.000	62.000
3540	MAGDA GUIMARAES MENDES	230376-5	1	11/10/1980	62.00	0.000	62.000
3541	ANA BEATRIZ REIS OUROFINO	259248-1	1	02/09/1990	62.00	0.000	62.000
3542	LARA INÁCIO MACHADO	239321-1	0	23/02/1999	62.00	0.000	62.000
3543	ROZANIA FERREIRA DE MELO	302618-9	2	06/03/1974	62.00	0.000	62.000
3544	FABIANA LEITE JORGE	319421-2	2	20/02/1976	62.00	0.000	62.000
3545	FERNANDA FOURNY COUTO	244863-4	2	28/11/1976	62.00	0.000	62.000
3546	MARIANA TAVARES FIDALGO	200602-3	1	12/12/1981	62.00	0.000	62.000
3547	MILLENA SILVA DE OLIVEIRA SOUZA	198754-7	1	07/08/1981	62.00	0.000	62.000
3548	LIDIANE DE MELO MACHADO	260626-2	2	29/07/1981	62.00	0.000	62.000
3549	GISELE DE AZEREDO GOMES	262883-9	2	17/12/1986	62.00	0.000	62.000
3550	BÁRBARA SOARES PEREIRA	238860-4	0	28/11/1992	62.00	0.000	62.000
3551	LARISSA FARIAS SAMPAIO	227177-0	0	22/10/2001	62.00	0.000	62.000
3552	ANDRESSA VIEIRA GERBATIM RICARDO	201301-8	1	04/04/1991	61.00	1.000	62.000
3553	LEILA MARIA DE SOUSA BORGES	50630-3	2	30/07/1973	62.00	0.000	62.000
3554	JANAINA VINUTE DOS SANTOS	188396-5	1	29/04/1976	62.00	0.000	62.000
3555	ELIZANGELA FERREIRA QUINTANILHA	235568-3	1	11/12/1982	62.00	0.000	62.000
3556	ELAINE DE OLIVEIRA ARAUJO GONÇALVES	238283-7	1	19/07/1994	62.00	0.000	62.000
3557	ROSINEA BERRIEL VILAÇA FERREIRA	256838-8	3	12/06/1967	62.00	0.000	62.000
3558	MARILIA DE FÁTIMA FRANÇA LOURENÇO	254397-8	2	03/03/1968	62.00	0.000	62.000
3559	ROSANA DE SOUZA SILVA NEVES	259343-9	0	20/06/1976	62.00	0.000	62.000
3560	LUCIANA RODRIGUES DA COSTA CANEDO	196217-5	3	21/01/1979	62.00	0.000	62.000
3561	MIRIAN PIRES BARBOSA	211600-5	3	17/02/1987	62.00	0.000	62.000
3562	HIGOR DE LIMA MOREIRA	237537-1	0	29/09/1994	62.00	0.000	62.000
3563	ANA CAROLINA ROSA DOS SANTOS	257497-4	0	12/07/1995	62.00	0.000	62.000
3564	LARISSA CARVALHO DA SILVA	188308-1	1	24/09/1996	62.00	0.000	62.000
3565	DANIELLA CANEJO DANTAS	173251-8	0	26/05/1997	62.00	0.000	62.000
3566	MÔNICA COSTA DA FONSECA	185610-2	3	17/12/1969	62.00	0.000	62.000

IBAM | Rio das Ostras/RJ - PM - Concurso Público 01/2019 | PAG: 88  
 2ª Listagem Final dos candidatos aprovados em ordem crescente de Classificação | 04/02/2020 - 13:33

Médio completo  
 001 - PROF.I - 30 HORAS  
 No. de vagas: 95

Class.	Nome do Candidato	No. Insc.	No. Filhos	Data Nascimento	Objetivas	Títulos	Total
3567	ADRIANA DEISE DOS SANTOS	177426-3	0	28/12/1971	62.00	0.000	62.000
3568	BEATRIZ CARDOSO DOS SANTOS	229921-0	3	14/09/1974	62.00	0.000	62.000
3569	IVONEA DUARTE GUIMARAES DE OLIVEIRA	237493-3	4	02/09/1975	62.00	0.000	62.000
3570	WANESSA CRISTINA PEREIRA NUNES	229632-6	3	26/01/1976	62.00	0.000	62.000
3571	THAIS BARBOSA BARRETO	240830-4	1	11/09/1978	62.00	0.000	62.000
3572	MARCELE DA COSTA CAVALCANTE	244721-4	2	01/03/1979	62.00	0.000	62.000
3573	RENATA FERREIRA PEIXOTO DA SILVA	233465-3	2	15/04/1980	62.00	0.000	62.000
3574	ALINE COELHO DO REGO	257322-0	1	25/05/1983	62.00	0.000	62.000
3575	ALINNE BONIFÁCIO DE SOUZA MALAFAIA	130441-3	1	08/12/1989	62.00	0.000	62.000
3576	MARCIA ANTONIA NUNES MALACCO	240338-8	2	23/06/1965	62.00	0.000	62.000
3577	ANDRÉIA MARINHO DE OLIVEIRA	237794-5	2	23/01/1977	62.00	0.000	62.000
3578	CRISTINA ALVES BOTELHO	212162-4	2	05/08/1977	62.00	0.000	62.000
3579	ROSIANE DE SOUZA MOREIRA	243671-1	0	08/01/1979	62.00	0.000	62.000
3580	VIVIANE ALVES DA ROCHA	214977-3	3	26/01/1982	62.00	0.000	62.000
3581	MARIANA DA SIVA TELLES ARAUJO LIMA	261412-6	1	13/06/1984	62.00	0.000	62.000
3582	CARINE DE MEDEIROS ALVES	207816-0	0	24/01/1989	62.00	0.000	62.000
3583	LARISSA DOMINGUES MACHADO	206832-0	0	02/05/1990	62.00	0.000	62.000
3584	VERÓNICA OLIVEIRA DE JESUS BRAGA	198286-5	3	10/07/1961	62.00	0.000	62.000
3585	LUCIANA GONÇALVES PINTO MORENO	177729-5	1	15/10/1969	62.00	0.000	62.000
3586	ROSIANE TRENTINI GOMES	171255-5	2	29/03/1974	62.00	0.000	62.000
3587	ANA PAULA DE OLIVEIRA MULATINHO	260721-0	0	04/12/1978	62.00	0.000	62.000
3588	ANA PAULA SANTANA DE JESUS DE ANDRADE	227088-0	3	26/10/1987	62.00	0.000	62.000
3589	NATHALIA COSTA DOS SANTOS.	203767-9	0	16/10/1989	62.00	0.000	62.000
3590	ROSY MARIA MANO	319542-6	2	12/05/1961	62.00	0.000	62.000
3591	CRISTINE DE SOUSA FIDELIS	262520-8	2	19/09/1975	62.00	0.000	62.000
3592	RENATA CORRÉA RODRIGUES GONÇALVES	181399-0	0	05/07/1976	62.00	0.000	62.000
3593	HAYANE OLIVEIRA DE ALMEIDA COSTA	224838-9	0	25/03/1992	62.00	0.000	62.000
3594	FERNANDA SÓTERO PINHEIRO	231471-9	0	16/01/1979	59.00	3.000	62.000
3595	PATRICIA JORGE DOS SANTOS	316980-9	0	26/06/1975	62.00	0.000	62.000
3596	GILDA FERREIRA DE ARAUJO	175716-4	3	19/07/1979	62.00	0.000	62.000
3597	MANUELA RODRIGUES DOS SANTOS FIGUEIREDO	243226-1	2	10/06/1981	62.00	0.000	62.000
3598	LUCINEA ADRIANA MADEIRA DA SILVA	235344-2	1	27/03/1978	62.00	0.000	62.000
3599	JULIANA OLIVEIRA FARIA SILVA	223692-7	1	05/12/1980	62.00	0.000	62.000
3600	MICHELE DA SILVA PEREIRA	175513-0	1	14/01/1985	62.00	0.000	62.000
3601	ESTEFÂNÍ CARVALHO MACEDO DOS SANTOS	240839-4	0	10/09/1992	61.00	1.000	62.000
3602	ESTHER FALCÃO DE JESUS	234921-3	0	20/02/1993	62.00	0.000	62.000
3603	PAULA FERNANDA DE ALMEIDA GOMES	176410-9	1	01/03/1984	62.00	0.000	62.000
3604	FERNANDA PIMENTEL MENDONÇA	205788-8	3	11/08/1982	62.00	0.000	62.000
3605	LUIZA DOS SANTOS ROCHA	240028-8	0	11/12/2001	62.00	0.000	62.000
3606	LUCIANY VITÓRIA FERREIRA LOPES WANDERLEY	50183-2	0	03/02/2002	62.00	0.000	62.000
3607	MYLLA DA SILVA AMARAL	232294-7	0	18/05/2002	62.00	0.000	62.000

IBAM	Rio das Ostras/RJ - PM - Concurso Público 01/2019	PAG: 89
Listagem Final dos candidatos aprovados em ordem crescente de Classificação		04/02/2020 - 13:33

Médio completo  
001 - PROF.I - 30 HORAS  
No. de vagas: 95

Class.	Nome do Candidato	No. Insc.	No. Filhos	Data Nascimento	Objetivas	Títulos	Total
3608	KEILA LEÃO DA SILVA	205055-2	0	20/09/1984	62.00	0.000	62.000
3609	LARICE DE OLIVEIRA SIQUEIRA VICENTE	188564-5	2	31/10/1986	62.00	0.000	62.000
3610	ISABELA CORDEIRO DA SILVA	313778-7	0	19/10/1993	62.00	0.000	62.000
3611	IZAIANE DOS SANTOS SILVA GOMES	247667-9	0	21/03/1996	62.00	0.000	62.000
3612	ANA CAROLINA FELIPE PONTES	236791-9	0	06/04/2000	62.00	0.000	62.000
3613	CÍNTIA CHAVES FARIA WIKART	256303-7	1	17/08/1972	62.00	0.000	62.000
3614	JOSIANE LIMA DA SILVA BARRETO	190450-4	2	18/06/1985	62.00	0.000	62.000
3615	LUCIMAR PIRES FERREIRA ALVES	223418-7	5	21/12/1975	62.00	0.000	62.000
3616	ROSANE MELLO PASSINHO DA SILVA	237667-3	2	10/07/1970	62.00	0.000	62.000
3617	SUZANA DA FONSECA MAGALHÃES VIEIRA	234119-7	0	24/05/1973	62.00	0.000	62.000
3618	LUCIANA COUTO DA SILVA	316493-0	3	12/11/1983	62.00	0.000	62.000
3619	LETÍCIA TAVARES NUNES DOS SANTOS	195376-5	2	10/05/1994	62.00	0.000	62.000
3620	EULANE OLIVEIRA RIMES	210601-9	2	22/11/1973	62.00	0.000	62.000
3621	DILCEIA MACHADO DA SILVA	50890-0	1	22/09/1977	62.00	0.000	62.000
3622	FERNANDA BITTENCOURT DE OLIVEIRA	253123-0	0	20/10/1980	62.00	0.000	62.000
3623	GRAZIELLE FRANCISCO DA CONCEICAO DA SILVA	233290-3	2	04/07/1989	62.00	0.000	62.000
3624	EDSON GABRYEL LEMOS CAMPANHÃO	251532-4	0	25/05/1998	62.00	0.000	62.000
3625	CAROLINA GRANATA DE ANDRADE OLIVEIRA AMARAL	201592-6	0	01/09/2001	62.00	0.000	62.000
3626	ADRIANA MOREIRA DE VASCONCELOS	230195-7	2	10/03/1973	62.00	0.000	62.000
3627	CRISTHINA SALIM CABUS	222564-9	3	25/12/1973	62.00	0.000	62.000
3628	DARNUBIANE ROCHA FERREIRA E SOUZA	223635-8	1	08/12/1974	62.00	0.000	62.000
3629	ADRIANA DE SOUZA DE ALMEIDA	255030-3	2	30/04/1976	62.00	0.000	62.000
3630	DEBORA DA SILVA DOS SANTOS	251729-0	0	22/02/1978	62.00	0.000	62.000
3631	MARIA ALEXANDRINA PEREIRA BORGES	237512-5	1	20/05/1978	62.00	0.000	62.000
3632	MARCELA DE CARVALHO SOARES	247641-2	1	30/10/1983	62.00	0.000	62.000
3633	DESIREE VAZ COELHO	316206-2	2	02/04/1990	62.00	0.000	62.000
3634	MARCELLE SUELI NUNES DO NASCIMENTO	214854-0	0	30/11/1993	62.00	0.000	62.000
3635	TAINNAH PENHA LOPES	251686-2	0	27/12/1993	62.00	0.000	62.000
3636	THALITA CARVALHO DA COSTA	176343-6	0	28/03/1997	62.00	0.000	62.000
3637	MAYARA CHAVES DA SILVA	233957-1	0	17/09/1998	62.00	0.000	62.000
3638	MARCIA CRISTINA DE CARVALHO PELACANI	204562-0	2	15/06/1961	62.00	0.000	62.000
3639	MARIA HELENA DE LIMA SOUSA	255594-9	3	14/06/1966	62.00	0.000	62.000
3640	LUCIANA CASSETES RAMOS	263617-3	2	19/12/1970	62.00	0.000	62.000
3641	ADRIANA VIEIRA DE AMORIM	201568-1	3	19/03/1975	62.00	0.000	62.000
3642	MARA CATIA OLIVEIRA DO NASCIMENTO	314937-5	1	04/09/1977	62.00	0.000	62.000
3643	MONIQUE MARTINS DOS SANTOS PINTO	244886-0	1	28/08/1979	62.00	0.000	62.000
3644	DANIELE SERVOLO MARTINS CABRAL	252566-5	1	25/04/1983	62.00	0.000	62.000
3645	VIVIANE DA SILVA PEREIRA	254027-9	1	14/04/1984	62.00	0.000	62.000
3646	MARCIANA TARDIM JACINTO	225297-0	0	10/01/1995	62.00	0.000	62.000
3647	GABRIELLY BARRETO DE OLIVEIRA	180729-6	0	21/04/1996	62.00	0.000	62.000
3648	ANA CAROLINA ANDRADE DOS SANTOS	180924-0	0	23/03/1999	62.00	0.000	62.000

IBAM | Rio das Ostras/RJ - PM - Concurso Público 01/2019 | PAG: 90  
 2ª Listagem Final dos candidatos aprovados em ordem crescente de Classificação | 04/02/2020 - 13:33

Médio completo  
 001 - PROF.I - 30 HORAS  
 No. de vagas: 95

Class.	Nome do Candidato	No. Insc.	No. Filhos	Data Nascimento	Objetivas	Títulos	Total
3649	GLAUCIA LOPES TEIXEIRA	252925-1	1	27/10/1962	62.00	0.000	62.000
3650	ROSANA FERNANDES DA ROCHA VARIZE	225431-6	2	07/12/1968	62.00	0.000	62.000
3651	PATRICIA SARAIVA DE OLIVEIRA	258681-7	2	30/05/1973	62.00	0.000	62.000
3652	LUCIENE LEMOS LIMA DE SOUZA	242151-2	2	19/03/1984	62.00	0.000	62.000
3653	PATRICIA ALESSANDRA LOPES MACIEL	245294-1	2	16/02/1973	62.00	0.000	62.000
3654	ANA MARIA LACERDA LAMBOGLIA	193784-0	1	31/03/1975	62.00	0.000	62.000
3655	JACIARA FELÍCIO DA SILVA BARBOSA	313614-0	0	02/04/1978	62.00	0.000	62.000
3656	FLÁVIA DE ALMEIDA DA SILVA SIQUEIRA	255862-6	2	26/11/1978	62.00	0.000	62.000
3657	RENATA DA SILVA VENÂNCIO	175287-5	1	11/09/1979	62.00	0.000	62.000
3658	AMANDA LIMA TEIXEIRA FRANÇA	180585-0	2	09/01/1980	62.00	0.000	62.000
3659	ALCEMIR DA CRUZ BELMIRO	176697-9	2	16/06/1981	62.00	0.000	62.000
3660	PRISCILIANA GOMES DIAS MACHADO DA CRUZ	245644-0	2	28/11/1981	62.00	0.000	62.000
3661	MANOELA SOUZA AZEVEDO	232655-3	0	17/12/1985	62.00	0.000	62.000
3662	RAFAELA DA SILVA COUTINHO	198075-2	0	04/02/1989	62.00	0.000	62.000
3663	GERUZA AZIZ DO BRASIL PEREIRA	232198-0	0	13/05/1989	62.00	0.000	62.000
3664	IANNY PINTO RIBEIRO	196793-7	1	06/07/1989	62.00	0.000	62.000
3665	LIDIANE BENTO RODRIGUES	171459-0	1	17/08/1989	62.00	0.000	62.000
3666	JOSIANE THAMARA DE MELLO GOMES	216532-4	0	10/07/1991	62.00	0.000	62.000
3667	LAÍS DE SOUZA LINHARES PÊGO	207057-5	1	13/05/1993	62.00	0.000	62.000
3668	RUISELIA PINHEIRO RANGEL SALGADO	208201-5	1	22/08/1967	62.00	0.000	62.000
3669	VALÉRIA CRISTINA DIAS PEREIRA	213258-0	2	02/06/1970	62.00	0.000	62.000
3670	ELIANA REZENDE DE ALMEIDA	251410-0	1	16/04/1973	62.00	0.000	62.000
3671	BRUNO ALCANTARA DE CASTRO	196303-4	2	28/03/1988	62.00	0.000	62.000
3672	THAIS DOS SANTOS DUTRA DE PAULO	246711-9	2	25/05/1992	62.00	0.000	62.000
3673	MARCIA SILVA DE SOUZA	243147-0	0	05/03/1967	62.00	0.000	62.000
3674	PÂMELLA CARLOS GOMES	190924-6	0	11/07/1988	62.00	0.000	62.000
3675	ROSANE ALMEIDA DE SOUZA	50420-3	2	07/10/1971	59.00	3.000	62.000
3676	MÔNICA DA SILVA FLOR CAMPOS	258163-4	0	24/10/1974	62.00	0.000	62.000
3677	ANDREA PEREIRA FARIAS	240652-6	2	04/01/1975	62.00	0.000	62.000
3678	NEREIDE NOGUEIRA DE MATOS SOUZA	244330-3	2	06/08/1977	62.00	0.000	62.000
3679	AILTON DA SILVA JUNIOR	208500-7	0	26/01/1995	62.00	0.000	62.000
3680	QUECIANE LIMA DE AZEVEDO ARIDE	189681-5	2	04/08/1983	62.00	0.000	62.000
3681	ROZÁLIA CÂNDIDO TAYLOR	230678-7	2	04/08/1961	59.00	3.000	62.000
3682	VERONICA BARCELOS DE ALMEIDA	245241-0	2	12/02/1976	62.00	0.000	62.000
3683	THAIS MATOS MEDEIROS	235613-0	0	03/09/1994	62.00	0.000	62.000
3684	LUCAS JOIA DE ASSIS OLIVEIRA	209274-9	0	22/04/1990	62.00	0.000	62.000
3685	CARINA PESSOA DOS SANTOS	244906-2	0	29/12/1980	62.00	0.000	62.000
3686	KARINA DE MORAES MARTINS	257971-4	1	27/06/1989	62.00	0.000	62.000
3687	THAIANA CARDOSO RIBEIRO	263172-6	0	10/04/1995	62.00	0.000	62.000
3688	BRUNA RAMOS ROCHA	189708-7	0	30/01/1998	62.00	0.000	62.000
3689	ARIANE SANTOS MORAES	252537-0	0	16/10/2000	62.00	0.000	62.000

IBAM | Rio das Ostras/RJ - PM - Concurso Público 01/2019 | PAG: 91  
 2ª Listagem Final dos candidatos aprovados em ordem crescente de Classificação | 04/02/2020 - 13:33

Médio completo  
 001 - PROF.I - 30 HORAS  
 No. de vagas: 95

Class.	Nome do Candidato	No. Insc.	No. Filhos	Data Nascimento	Objetivas	Títulos	Total
3690	ALINE VENTURA DE JESUS CASTELUCI	180867-6	1	10/04/1979	62.00	0.000	62.000
3691	LUCIANA ANASTÁCIA DE SOUZA NEVES	233720-2	1	06/06/1988	62.00	0.000	62.000
3692	SÂMILLA FREITAS SILVERIO VALCÁCIO	191967-5	2	07/07/1994	62.00	0.000	62.000
3693	LETÍCIA APARECIDA CIRILO PESSANHA	262913-9	0	09/10/1994	62.00	0.000	62.000
3694	VANESSA CRISTINA DOS SANTOS DA SILVA	50263-4	2	23/03/1983	62.00	0.000	62.000
3695	MIRIAM MARQUES	238035-1	0	16/09/1992	62.00	0.000	62.000
3696	MAYLLON ALBERTO DE MESQUITA VALENTE	249859-8	0	04/01/1995	62.00	0.000	62.000
3697	JESSICA CARVALHO COSTA	227648-1	0	30/09/1991	62.00	0.000	62.000
3698	MARIANA ROCHA DA SILVA BRAGA	261674-0	0	06/06/1991	62.00	0.000	62.000
3699	NATÁLIA TEIXEIRA NOGUEIRA	186762-7	0	03/06/1994	62.00	0.000	62.000
3700	LORRANY DA SILVA LOPES THOMAS	248734-8	0	25/11/1996	62.00	0.000	62.000
3701	MARIA LUCIA BRAGA DE FIGUEIREDO	230879-1	2	08/12/1964	62.00	0.000	62.000
3702	LUCIANA ALVES DE SOUZA	239582-5	3	05/12/1977	62.00	0.000	62.000
3703	CÍNTIA REGINA FLORIDO DO NASCIMENTO	220151-9	4	10/10/1979	62.00	0.000	62.000
3704	DAIANE RODRIGUES CUNHA RIBEIRO	313790-3	2	12/12/1981	62.00	0.000	62.000
3705	ROBERTA MIGUEL DOS SANTOS	247399-1	1	17/02/1988	62.00	0.000	62.000
3706	THIAGO MONTEIRO DE ÁVILLA	250595-7	0	08/11/1991	62.00	0.000	62.000
3707	ALLANA DO NASCIMENTO DE SOUZA	234213-4	0	29/02/2000	62.00	0.000	62.000
3708	GABRIELLE GONÇALVES PEREIRA DA SILVA	316614-0	0	15/07/2003	62.00	0.000	62.000
3709	SUYAN DOS SANTOS ABREU CARDIM DA SILVA	249485-3	2	17/02/1971	62.00	0.000	62.000
3710	CARLA BERRIEL STELLET	256790-0	0	23/12/1977	62.00	0.000	62.000
3711	LIZIANE DOS SANTOS NUNES	226398-4	1	28/06/1980	62.00	0.000	62.000
3712	DIEGO GOULART JARDIM CORDEIRO	233506-1	2	07/11/1981	62.00	0.000	62.000
3713	ROBERTA MARINES AMARAL RIBEIRO	230170-0	1	04/03/1983	62.00	0.000	62.000
3714	DANIELI NICOLI SILVA	182943-0	0	10/07/2000	62.00	0.000	62.000
3715	SANDRA PAULA DE ABREU	243325-9	1	10/02/1979	62.00	0.000	62.000
3716	THAÍS FREITAS DA SILVA	248460-0	0	22/12/1999	62.00	0.000	62.000
3717	CLEIDE CORREIA DE MATOS ALVES	252192-0	2	30/04/1970	62.00	0.000	62.000
3718	LUANA LEONARDO SANTOS MONTEIRO	186110-2	0	05/05/1996	62.00	0.000	62.000
3719	VIVIANE SILVEIRA	191303-2	2	27/09/1974	62.00	0.000	62.000
3720	ROSEMARY DE SOUZA COSTA	260882-6	2	05/04/1969	62.00	0.000	62.000
3721	SILVIA ROSA MARTINHO DOS SANTOS	242015-2	2	11/01/1957	60.00	1.500	61.500
3722	SANDRA HELENA PEREIRA FIGUEREDO	235427-3	2	06/04/1961	60.00	1.500	61.500
3723	MARINEIA FLORES DOS SANTOS	201536-7	3	11/05/1975	60.00	1.500	61.500
3724	ALEXANDRA REGINA DE SOUZA ANDRADE	190533-5	0	04/07/1981	60.00	1.500	61.500
3725	JAQUELINE DA SILVA MOURA	248157-0	1	27/07/1987	60.00	1.500	61.500
3726	ANGÉLICA DA SILVA GOMES FONTES	235363-9	2	19/03/1972	60.00	1.500	61.500
3727	DAYANE DE SOUZA SALES	224913-0	0	27/08/1982	60.00	1.500	61.500
3728	CLÁUDIA REGINA CORRÊA DA COSTA	243776-9	3	27/08/1967	59.00	2.500	61.500
3729	FLÁVIA FERNANDES DA SILVA	256033-0	0	14/08/1987	60.00	1.500	61.500
3730	CLAUDINEA DA SILVA SOUZA	233859-4	0	04/10/1962	60.00	1.500	61.500

IBAM | Rio das Ostras/RJ - PM - Concurso Público 01/2019 | PAG: 92  
 2ª Listagem Final dos candidatos aprovados em ordem crescente de Classificação | 04/02/2020 - 13:33

Médio completo  
 001 - PROF.I - 30 HORAS  
 No. de vagas: 95

Class.	Nome do Candidato	No. Insc.	No. Filhos	Data Nascimento	Objetivas	Títulos	Total
3731	VALÉRIA CÂNDIDO HENRIQUE	212603-1	2	29/11/1964	60.00	1.500	61.500
3732	MARTA MOTA DA SILVA FÁVARO	50731-8	2	18/05/1965	60.00	1.500	61.500
3733	LUZIA LIMA NASCIMENTO	193747-7	1	16/07/1978	60.00	1.500	61.500
3734	ONEIDE OLIVEIRA COSTA	249865-6	2	04/10/1959	61.00	0.000	61.000
3735	MARCIA MARIA BARROS CARVALHO FICHTL	314996-4	3	26/08/1957	61.00	0.000	61.000
3736	ADELANCY BATISTA DOS SANTOS	191766-0	1	10/04/1958	61.00	0.000	61.000
3737	OLGA PEREIRA DE SOUSA	247465-4	1	09/10/1958	61.00	0.000	61.000
3738	TANIA MARIA MARQUES CHAGAS	240874-7	0	31/07/1957	61.00	0.000	61.000
3739	IRIS MOREIRA DA COSTA DOMINGOS	230960-0	2	13/08/1978	61.00	0.000	61.000
3740	ANA PAULA MIRANDA GONÇALVES	242797-9	1	25/05/1995	61.00	0.000	61.000
3741	RONSÁGELA CRISTINA FERREIRA CARDOSO	253523-9	1	05/07/1969	61.00	0.000	61.000
3742	EDIMARA SALGADO COSTA	315885-5	2	29/07/1971	61.00	0.000	61.000
3743	BARBARA RODRIGUES SANTOS	192991-6	0	19/09/1996	61.00	0.000	61.000
3744	ROBERTA DOS SANTOS BARBOSA	171254-5	0	03/05/1994	61.00	0.000	61.000
3745	RITA DE CÁSSIA DOS SANTOS DE SOUZA	190804-2	2	10/08/1966	61.00	0.000	61.000
3746	LAÍS RODRIGUES MARTINS DE ALMEIDA	248861-0	0	14/11/1988	61.00	0.000	61.000
3747	SILVANA DE MIRANDA TRINDADE	189812-2	3	03/02/1984	61.00	0.000	61.000
3748	GEOVANA DE SOUZA FELIPE	262942-3	2	20/09/1973	61.00	0.000	61.000
3749	IVANI NASCIMENTO LIMA REIS	254659-7	3	20/08/1966	61.00	0.000	61.000
3750	MONIQUE DA SILVA SIQUEIRA	242998-3	0	04/03/1990	61.00	0.000	61.000
3751	VITÓRIA BEZERRA CAMPOS	190295-2	0	10/10/2001	61.00	0.000	61.000
3752	JAQUELINE PEREIRA LOURENÇO	172539-0	2	08/10/1988	61.00	0.000	61.000
3753	DARWIN DA SILVA GONZAGA	241417-5	0	13/09/1993	61.00	0.000	61.000
3754	FLAVIA APARECIDA DE LIMA VENTURA	318096-4	1	16/09/1987	61.00	0.000	61.000
3755	FERNANDA NERIS NOGUEIRA DE LIMA	315023-8	0	05/10/1992	61.00	0.000	61.000
3756	RAPHAELA GONÇALVES DE AQUINO	259275-6	0	04/03/1996	61.00	0.000	61.000
3757	BLENDA DE ALMEIDA COITINHO CORREIA	178165-0	1	18/11/1998	61.00	0.000	61.000
3758	BRENO DE SOUZA BEZERRA DOS SANTOS	255592-9	0	30/08/2001	61.00	0.000	61.000
3759	DANIELLE DE SOUZA CAVALCANTI	223255-5	2	01/10/1979	61.00	0.000	61.000
3760	ROSANE SILVA BARRETO	251285-3	1	03/12/1988	61.00	0.000	61.000
3761	MARTA DE SOUZA LYRIO	188934-0	3	26/12/1965	61.00	0.000	61.000
3762	JANETE COELHO DA SILVA	263132-3	2	19/09/1966	61.00	0.000	61.000
3763	FERNANDAN APARECIDA FERREIRA DE CARVALHO	233163-1	1	31/07/1983	61.00	0.000	61.000
3764	GISELE COSTA CRESPO	207547-3	2	03/10/1986	61.00	0.000	61.000
3765	TAMIRIS PEREIRA GONÇALVES	319276-9	0	27/12/1993	61.00	0.000	61.000
3766	CLAUDIA MÁRCIA PASCHOAL MACHADO	184153-2	1	23/11/1969	61.00	0.000	61.000
3767	CRISTIANE DA SILVA FERNANDES DE SA	188374-9	2	06/04/1974	61.00	0.000	61.000
3768	ANDRÉA CORRÊA MORENO	254161-9	3	20/01/1976	61.00	0.000	61.000
3769	FABIOLA CRISTINA GOMES LIMA	268712-2	1	18/07/1985	61.00	0.000	61.000
3770	SUELLEN DA SILVA FÁRIA	225045-5	0	03/10/1987	61.00	0.000	61.000
3771	ISABELA DE OLIVEIRA SANTOS	50370-3	2	19/05/1992	61.00	0.000	61.000

IBAM | Rio das Ostras/RJ - PM - Concurso Público 01/2019 | PAG: 93  
 2ª Listagem Final dos candidatos aprovados em ordem crescente de Classificação | 04/02/2020 - 13:33

Médio completo  
 001 - PROF.I - 30 HORAS  
 No. de vagas: 95

Class.	Nome do Candidato	No. Insc.	No. Filhos	Data Nascimento	Objetivas	Títulos	Total
3772	VÍTHORIA SARDINHA PECLAT	256347-0	0	04/12/2000	61.00	0.000	61.000
3773	MARCILENE LINS DO NASCIMENTO	254593-2	2	23/05/1979	61.00	0.000	61.000
3774	JAQUELINE OLIVEIRA CASSIANO DE SENA	173134-4	3	03/04/1982	61.00	0.000	61.000
3775	CRISTIANE CARLA DA SILVA	259360-5	1	22/05/1983	61.00	0.000	61.000
3776	ÁTILLA PAIVA BRAGA	237744-4	1	18/08/1989	61.00	0.000	61.000
3777	BRYAN LUIZ PEREIRA ALVES	175335-1	0	24/03/1992	61.00	0.000	61.000
3778	LEIDIANE FRANCISCO DOS SANTOS	243321-9	1	27/01/1995	61.00	0.000	61.000
3779	ROSANE COUTINHO BARBOSA JARDIM	244761-7	3	12/05/1977	61.00	0.000	61.000
3780	BIANCA DE ANDRADE MOTTA	233267-9	1	09/02/1989	61.00	0.000	61.000
3781	JÚNIA MARA SOUZA GUIMARÃES	203268-2	2	04/12/1970	61.00	0.000	61.000
3782	CRISTHIANNE LIMA ALMEIDA	234660-4	3	29/11/1972	61.00	0.000	61.000
3783	LAISA OLIVEIRA CANEDO	130432-5	0	22/06/1991	61.00	0.000	61.000
3784	MARINA OLIVEIRA ALVARENGA	254486-7	0	05/09/2002	61.00	0.000	61.000
3785	ALCIONE DE ALMEIDA RAMOS	258530-9	0	29/06/1976	61.00	0.000	61.000
3786	LAISA LIMA ALVES	258117-3	0	24/10/1986	61.00	0.000	61.000
3787	VIVIANE PAES COSTA DE OLIVEIRA	199223-2	2	29/08/1977	61.00	0.000	61.000
3788	MARIANA DE OLIVEIRA CIPRIANO	241274-0	1	22/02/1990	61.00	0.000	61.000
3789	MAIZE FERREIRA VIEIRA ANDRADE	190143-4	1	30/08/1989	61.00	0.000	61.000
3790	CAROLINA DOS SANTOS MARTINS DE CARVALHO	241457-8	0	20/11/1994	61.00	0.000	61.000
3791	ANA LUÍZA DA COSTA BARBOSA	243141-0	0	09/01/1999	61.00	0.000	61.000
3792	IOHANNY CASTRO RUBIN	187269-7	0	15/08/2000	61.00	0.000	61.000
3793	ELIANA DOS SANTOS COSTA CABREIRA	227463-3	4	08/12/1981	61.00	0.000	61.000
3794	JESSYCA DE SOUZA MENDONÇA	318729-8	0	14/12/1997	61.00	0.000	61.000
3795	LANA CRISTINA SILVA JUNQUEIRA NETO	260700-3	3	28/03/1981	61.00	0.000	61.000
3796	GISELLE BARCELOS RIBEIRO	185010-9	1	31/08/1986	61.00	0.000	61.000
3797	ANA KAROLINE RANGEL LEAO	207416-1	1	06/10/1990	61.00	0.000	61.000
3798	AYMÉE CRISTINA BEZERRA CABRAL DA SILVA	184277-6	1	27/12/1993	61.00	0.000	61.000
3799	CAROLYNE HENTZY VELASCO	201141-6	0	02/04/2003	61.00	0.000	61.000
3800	MARTÁ GOMES RODRIGUES DE FREITAS	208649-7	2	06/05/1969	61.00	0.000	61.000
3801	MARINÉS DA CONCEIÇÃO SANTOS	263368-2	0	16/12/1973	61.00	0.000	61.000
3802	VANETE FURTUOSO TEIXEIRA CONCEIÇÃO	244607-0	4	10/07/1983	61.00	0.000	61.000
3803	LETÍCIA SELVA DOS SANTOS SOUZA DE AZEVEDO	220211-3	0	12/01/1988	61.00	0.000	61.000
3804	CAROLINI BRAGA DA ROCHA NEY	260480-7	0	14/11/2001	61.00	0.000	61.000
3805	DANIELLE FERREIRA MACEDO	184515-9	0	17/01/2002	61.00	0.000	61.000
3806	ROSÂNGELA SILVEIRA GOMES MENDES	223613-1	3	14/01/1965	61.00	0.000	61.000
3807	ROSEMERE FERREIRA	248632-0	0	09/10/1965	61.00	0.000	61.000
3808	ELANIA DA SILVA NETTO HECKERT	232164-5	2	06/09/1976	61.00	0.000	61.000
3809	MILLENA FERNANDES AGUALUZA	242569-0	1	10/03/1978	61.00	0.000	61.000
3810	KARLA DA SILVA GONÇALVES CHAVES	261806-7	2	13/01/1979	61.00	0.000	61.000
3811	BRUNA BATISTA PAULINO LEAL	246443-1	1	14/08/1981	61.00	0.000	61.000
3812	ALCIMAR ALEXANDRIA BELARMINDO BARRETO	241394-3	3	18/02/1982	61.00	0.000	61.000

IBAM	Rio das Ostras/RJ - PM - Concurso Público 01/2019	PAG: 94
2ª Listagem Final dos candidatos aprovados em ordem crescente de Classificação		04/02/2020 - 13:33

Médio completo  
001 - PROF.I - 30 HORAS  
No. de vagas: 95

Class.	Nome do Candidato	No. Insc.	No. Filhos	Data Nascimento	Objetivas	Títulos	Total
3813	GREICIANE CARNEIRO DE SOUZA FRANÇA DA SILVA	246187-2	2	19/07/1986	61.00	0.000	61.000
3814	TALINE TAVARES DE SIQUEIRA	264188-0	0	23/09/1987	61.00	0.000	61.000
3815	LIDIANE DOS SANTOS DA SILVA MARIANO	201566-1	1	30/11/1990	61.00	0.000	61.000
3816	CRISLAINE COUTINHO LELIS	315052-2	0	10/04/1998	61.00	0.000	61.000
3817	GEOVANA DOS SANTOS CARVALHO	208727-8	0	07/06/1999	61.00	0.000	61.000
3818	MARIA ANGELICA DE SOUZA ALVES	254300-4	2	02/04/1970	61.00	0.000	61.000
3819	LIDIANE SOUZA DE SA	226883-2	3	25/01/1985	61.00	0.000	61.000
3820	HEITOR JOSÉ DOS SANTOS DE SOUZA	50419-0	0	10/06/1999	61.00	0.000	61.000
3821	MARIA CRISTINA MARTINHO FERREIRA DA SILVA SIQUEIR	201563-1	2	24/08/1964	61.00	0.000	61.000
3822	SANDRA PEREIRA NASCIMENTO	257534-2	1	13/06/1969	61.00	0.000	61.000
3823	ANA PAULA ARAUJO ALVES FIGUEIREDO	252542-9	3	26/04/1972	61.00	0.000	61.000
3824	RENATA CELIA RIBEIRO DA SILVA	231484-7	3	01/04/1974	61.00	0.000	61.000
3825	ANDREIA GUIMARÃES MARQUES MOREIRA	191045-3	2	27/06/1979	61.00	0.000	61.000
3826	JULIA GRACIELE CESAR	237781-7	2	21/01/1984	61.00	0.000	61.000
3827	JÉSSICA CALDEIRA DE LIMA PEREIRA	244957-3	0	15/04/1989	61.00	0.000	61.000
3828	IAN BARCELOS GUIMARÃES	190035-9	0	24/09/1989	61.00	0.000	61.000
3829	ALINE REIS CREADOR	178198-5	0	17/09/1990	61.00	0.000	61.000
3830	KÁTIA ANDREZA DA SILVA OLIVEIRA	226731-4	0	25/10/1994	61.00	0.000	61.000
3831	CAMILLA BARCELLOS PESSANHA	248709-3	0	15/07/1995	61.00	0.000	61.000
3832	AGNY FONTES DE SOUZA	197179-3	0	22/12/1997	61.00	0.000	61.000
3833	MARCIA CRISTINA DO NASCIMENTO	205177-6	2	19/10/1968	61.00	0.000	61.000
3834	ALINE MELO DE ABREU	249716-8	0	10/07/1979	61.00	0.000	61.000
3835	ELISA ALVES DO NASCIMENTO	252126-3	1	13/08/1993	61.00	0.000	61.000
3836	THAIS DOS SANTOS SILVA	203052-0	2	17/07/1994	61.00	0.000	61.000
3837	MARIA ILZA RIOS TAVARES	266568-6	1	16/12/1962	61.00	0.000	61.000
3838	ADRIANA CRISTINA DO ESPÍRITO SANTO	244725-4	0	17/03/1970	61.00	0.000	61.000
3839	PATRICIA PEIXOTO SILVA	187387-0	4	20/03/1972	61.00	0.000	61.000
3840	ELENICE DA SILVA FERREIRA	256011-3	1	01/01/1973	61.00	0.000	61.000
3841	GIULIA LOPES FERREIRA	242544-3	0	13/06/1991	61.00	0.000	61.000
3842	CLEIDE BRAGA NASCIMENTO	177693-5	0	12/04/1972	61.00	0.000	61.000
3843	MARIANA FONSECA DA SILVA	252104-7	1	10/01/1995	61.00	0.000	61.000
3844	SEBASTIAO GONÇALVES DA PAIXAO	50352-5	1	16/04/1968	61.00	0.000	61.000
3845	LUCIANA SOARES DOS SANTOS ANDRADE	254892-4	1	24/10/1975	61.00	0.000	61.000
3846	ELEN MÔNICA MAGNO RIBEIRO	177877-3	2	23/06/1979	61.00	0.000	61.000
3847	MARCIELLY FARIAS RIBEIRO DE OLIVEIRA	251466-1	2	20/06/1985	61.00	0.000	61.000
3848	GABRIELA PISSURNO MORAES	199312-1	1	15/06/1989	61.00	0.000	61.000
3849	BEATRIZ DOS PASSOS DE SOUZA	223404-9	0	31/01/1994	61.00	0.000	61.000
3850	MARIA IZABEL MORAES DA SILVA DIAS	255206-3	0	28/03/1995	61.00	0.000	61.000
3851	ELIANE MARIA DE OLIVEIRA ESPINDOLA	247639-4	2	28/05/1964	61.00	0.000	61.000
3852	ALESSANDRA MORAES DE LEMOS	196146-2	2	20/10/1973	61.00	0.000	61.000
3853	ADRIANA LUCENA DAS NEVES MACEDO	242143-4	2	26/09/1982	61.00	0.000	61.000



IBAM | Rio das Ostras/RJ - PM - Concurso Público 01/2019 | PAG: 95  
 2ª Listagem Final dos candidatos aprovados em ordem crescente de Classificação | 04/02/2020 - 13:33

Médio completo  
 001 - PROF.I - 30 HORAS  
 No. de vagas: 95

Class.	Nome do Candidato	No. Insc.	No. Filhos	Data Nascimento	Objetivas	Títulos	Total
3854	KÊNIA LOPES AZEVEDO	251484-8	2	10/10/1995	61.00	0.000	61.000
3855	LETICIA GUIMARÃES MOREIRA DOS SANTOS	258900-3	0	05/10/1998	61.00	0.000	61.000
3856	ANDRE LUIS CASENTINO DE AZEVEDO	252172-4	0	21/08/1981	61.00	0.000	61.000
3857	DANIELE APARECIDA DE AZEVEDO	253865-3	0	07/03/1982	61.00	0.000	61.000
3858	LORENA SYDIO SILVA RODRIGUES	214377-0	2	15/07/1986	61.00	0.000	61.000
3859	GILVANE GUIDO DA COSTA TEIXEIRA-	192939-7	2	01/04/1976	61.00	0.000	61.000
3860	JOYCE HERINGER	214408-0	0	05/01/1985	61.00	0.000	61.000
3861	ELAINE SILVA LAURINDO CLEMENTE	229782-4	1	10/08/1986	61.00	0.000	61.000
3862	ISADORA CARVALHO MAGRANI MACHADO	317680-3	0	05/11/1999	61.00	0.000	61.000
3863	CARLA REGINA MARTINS	171469-8	0	02/03/1972	61.00	0.000	61.000
3864	TELMA MARIA RANGEL MONTEIRO TOLEDO	248731-8	2	17/03/1973	61.00	0.000	61.000
3865	VIVIANE BARRETO GAMA	204605-9	1	11/12/1975	61.00	0.000	61.000
3866	ANA PAULA DE AQUINO LIMA	248876-8	1	26/10/1988	61.00	0.000	61.000
3867	ANA CAROLINA MOUTINHO DA SILVA	193815-0	0	20/11/2000	61.00	0.000	61.000
3868	MICHELLE GUERRA MANHAES	182167-8	1	26/08/1978	61.00	0.000	61.000
3869	PRISCILA MICHELE PIEDADE MALHEIROS CAMPBEL	211163-8	3	06/04/1984	61.00	0.000	61.000
3870	ATHILLA MANHÃES DE SOUZA	254633-0	0	12/07/1993	61.00	0.000	61.000
3871	NATÁLIA MANOEL GOMES	173565-8	0	16/08/1995	61.00	0.000	61.000
3872	BRENO GIL DE ALCANTARA ALVES	187346-8	0	09/02/2001	61.00	0.000	61.000
3873	MARIA AMÉLIA FRANCO DA SILVA	222293-1	0	07/04/2001	61.00	0.000	61.000
3874	ORADIA MENDES SIMÕES	203982-0	3	28/08/1969	61.00	0.000	61.000
3875	EDILMA FRAGOSO DA CONCEIÇÃO CARVALHO	255550-6	2	21/05/1971	61.00	0.000	61.000
3876	CRISTIANE DA SILVA COELHO	263066-0	0	19/07/1976	61.00	0.000	61.000
3877	DENISE JOSÉ ROSA	318263-4	0	16/06/1978	61.00	0.000	61.000
3878	TATIANE MACHADO DA SILVA NASCIMENTO	178615-6	1	01/04/1982	61.00	0.000	61.000
3879	LARISSA SANTOS DA SILVA MELLO	225089-8	0	27/09/1996	61.00	0.000	61.000
3880	JAQUELINE FERRAZ QUEIROZ	180602-2	0	18/02/1997	61.00	0.000	61.000
3881	MARIANA TEIXEIRA PINEL PINHEIRO	224790-0	0	03/02/2001	61.00	0.000	61.000
3882	MARIA DA PENHA DO NASCIMENTO MAGALHÃES	201004-6	2	19/10/1961	61.00	0.000	61.000
3883	SUYANE SANTOS DE BRITO	186833-0	1	11/10/1983	61.00	0.000	61.000
3884	ALEXIA ALVES MAURICIO	183958-4	0	22/01/1992	61.00	0.000	61.000
3885	THAIS DE OLIVEIRA PESSANHA DIAS	199634-0	2	05/06/1994	61.00	0.000	61.000
3886	THAYNÁ BARBOSA DE OLIVEIRA	262150-3	0	19/10/1994	61.00	0.000	61.000
3887	VERÔNICA CRISTINE OLIVEIRA PAULO	197676-0	0	18/04/1973	61.00	0.000	61.000
3888	JÚLIA FLOR DA SILVA	207419-1	0	24/09/2000	61.00	0.000	61.000
3889	NEILSON FARIA FERREIRA	257748-5	2	03/09/1968	61.00	0.000	61.000
3890	THAIS ALVES DA COSTA	209108-4	0	21/04/1983	61.00	0.000	61.000
3891	URSULA MOREIRA DO NASCIMENTO RAMOS	259703-5	3	03/02/1984	61.00	0.000	61.000
3892	MIRIAM PEREIRA DE SOUSA	196640-9	2	16/10/1970	60.00	1.000	61.000
3893	GLORIA CRISTINA FARIAS ATAIDE	184666-7	3	14/08/1961	61.00	0.000	61.000
3894	IONE SUELI DA SILVA	243702-1	0	20/11/1976	61.00	0.000	61.000

IBAM | Rio das Ostras/RJ - PM - Concurso Público 01/2019 | PAG: 96  
 2ª Listagem Final dos candidatos aprovados em ordem crescente de Classificação | 04/02/2020 - 13:33

Médio completo  
 001 - PROF.I - 30 HORAS  
 No. de vagas: 95

Class.	Nome do Candidato	No. Insc.	No. Filhos	Data Nascimento	Objetivas	Títulos	Total
3895	PATRICIA DA SILVA VELOSO	318079-8	0	10/11/1973	61.00	0.000	61.000
3896	SULAMITA RIBEIRO ALVES	226115-4	1	01/11/1980	61.00	0.000	61.000
3897	JEANNE DE SOUZA GARCIA PEREIRA	260282-2	1	18/12/1983	61.00	0.000	61.000
3898	LUCIANA LOPES CORRÊA	174795-3	2	26/12/1975	57.00	4.000	61.000
3899	JANAINA LEAL PEREIRA VIEIRA	223332-6	2	13/09/1980	61.00	0.000	61.000
3900	ALANA BASTOS LIMA	200285-0	1	10/08/1992	61.00	0.000	61.000
3901	MANOEL WASHINGTON DE SANTANA	185429-6	4	09/01/1974	61.00	0.000	61.000
3902	ANA PAULA GOMES ONOFRE DO NASCIMENTO	50919-1	2	20/02/1978	61.00	0.000	61.000
3903	MARILANE DE SOUZA BATISTA COSTA	263828-6	2	31/08/1965	61.00	0.000	61.000
3904	MANUELA DA SILVA AZEREDO	184155-2	3	15/08/1983	61.00	0.000	61.000
3905	JAQUELINE SOARES BAPTISTA	224200-0	1	13/06/1978	60.00	1.000	61.000
3906	JULIANA D'AVILA PALAGAR BATISTA D'URÇO	317648-0	1	12/10/1979	61.00	0.000	61.000
3907	CARLOS DRAGO NETO	204413-2	1	01/04/1960	58.00	2.500	60.500
3908	SIMONE LOPES	253166-2	1	18/07/1978	59.00	1.500	60.500
3909	DUCELEIDE MARIA DE JESUS GARCIA	233804-3	1	23/11/1972	59.00	1.500	60.500
3910	TEREZA CRISTINA RIBEIRO	252038-4	0	29/11/1967	59.00	1.500	60.500
3911	MARILIA DE OLIVEIRA SILVA	186526-0	2	04/01/1972	59.00	1.500	60.500
3912	SHEILA DE SOUZA MORAES	233845-6	3	07/01/1966	58.00	2.500	60.500
3913	CONCEIÇÃO DE MARIA GONÇALVES LEITE	244879-2	0	26/08/1958	60.00	0.000	60.000
3914	VANESSA BARRETO DE ASSIS FERREIRA	237095-4	1	14/04/1984	60.00	0.000	60.000
3915	VERUSKA GOMES BARBOSA DE OLIVEIRA	263429-7	2	24/08/1973	60.00	0.000	60.000
3916	SABRINA CARDOSO LEITE DA FONSECA	253654-0	1	20/04/1991	60.00	0.000	60.000
3917	SANCLER ANDREI DA SILVA SOARES	257381-9	0	13/05/1992	60.00	0.000	60.000
3918	EMANUELA RAIMUNDA BONIZIOLI DOS SANTOS	209709-8	0	14/12/1985	60.00	0.000	60.000
3919	ROSARIA BRAGA MALAQUIAS FERREIRA	226530-0	3	01/05/1974	60.00	0.000	60.000
3920	MARCIA LANIER DE MORAES	130414-9	0	12/01/1969	60.00	0.000	60.000
3921	JESSICA PAIXÃO BUENO	260727-0	0	06/04/1989	60.00	0.000	60.000
3922	MARTA DE OLIVEIRA SILVA PINTO	243864-8	1	29/05/1965	60.00	0.000	60.000
3923	DANIELI MOREIRA LOURENÇO	255466-7	0	15/08/1988	60.00	0.000	60.000
3924	LIVIA OLIVEIRA LOBO RODRIGUES	263298-0	1	05/09/1988	60.00	0.000	60.000
3925	CAROLINE MENDEL RANGEL SANTANA VIANA	130520-4	1	09/04/1994	60.00	0.000	60.000
3926	MATHEUS GIVIGI DE ARAUJO	202323-0	0	02/07/1996	60.00	0.000	60.000
3927	BÁRBARA CORTEZ DEVEZAS DA ROCHA	317610-6	0	02/07/1988	60.00	0.000	60.000
3928	BRUNA ALVES DE OLIVEIRA	184041-7	2	05/11/1995	60.00	0.000	60.000
3929	LUIZA HELENA RIZZO PEREZ	207858-3	0	05/12/1996	60.00	0.000	60.000
3930	ELIZANGELA BARBOSA OLIVEIRA	230070-3	3	22/04/1978	60.00	0.000	60.000
3931	MICHELE CRESPLANNE DE MELLO	178358-7	3	15/04/1980	60.00	0.000	60.000
3932	ARIANA COSTA ALVES	264183-0	0	18/09/1995	60.00	0.000	60.000
3933	RENATA CARVALHO VIEIRA DA COSTA	255076-6	3	31/05/1984	60.00	0.000	60.000
3934	ISABEL CRISTINA FERREIRA DE CARVALHO	259418-1	2	26/11/1966	60.00	0.000	60.000
3935	CLAUDIA GOMES MONTEIRO	234856-0	1	06/01/1969	60.00	0.000	60.000

IBAM | Rio das Ostras/RJ - PM - Concurso Público 01/2019 | PAG: 97  
 2ª Listagem Final dos candidatos aprovados em ordem crescente de Classificação | 04/02/2020 - 13:33

Médio completo  
 001 - PROF.I - 30 HORAS  
 No. de vagas: 95

Class.	Nome do Candidato	No. Insc.	No. Filhos	Data Nascimento	Objetivas	Títulos	Total
3936	LIDIA DA SILVA NETO OLIVEIRA	315717-0	2	09/08/1977	60.00	0.000	60.000
3937	AMANDA MUNIZ ALVES CARDOSO	226518-3	2	12/05/1985	60.00	0.000	60.000
3938	CLICIA OUVENEY DA VEIGA	245057-4	2	13/11/1985	60.00	0.000	60.000
3939	GESIELLY ASSIS DE SOUZA	130516-6	0	17/08/1988	60.00	0.000	60.000
3940	RENATA DE ASSIS CARDOSO	223225-0	0	12/10/1999	60.00	0.000	60.000
3941	NATHANI LUIZA VIANA EMIDIO DA SILVA	172751-8	0	13/12/1999	60.00	0.000	60.000
3942	MARIA ANGELA BARBOSA SANTANNA PEDRA	245189-6	2	22/05/1962	60.00	0.000	60.000
3943	NELMA DOS SANTOS	253735-1	0	27/05/1969	60.00	0.000	60.000
3944	ANA CLAUDIA PIRES DOS SANTOS BARROCO	261024-5	1	15/09/1970	60.00	0.000	60.000
3945	ANA PAULA SANTOS FERREIRA	232513-3	1	07/07/1982	60.00	0.000	60.000
3946	VIVIANE APARECIDA AUGUSTO	232285-9	2	07/10/1984	60.00	0.000	60.000
3947	MIRIAN CASTRO DE CARVALHO	224214-9	0	22/06/1986	60.00	0.000	60.000
3948	GABRIELLA MATHEUS DA SILVA	199219-4	0	05/02/1998	60.00	0.000	60.000
3949	ANA CAROLINA MENDES DAMASCENO	182082-7	0	06/11/1999	60.00	0.000	60.000
3950	ELIANA GOMES DA COSTA PEREIRA	248550-0	2	04/03/1977	60.00	0.000	60.000
3951	SUZANA MOREIRA MACHADO	252693-7	1	06/02/1979	60.00	0.000	60.000
3952	JANAINA DE SOUZA COUTINHO	241896-0	1	15/08/1979	60.00	0.000	60.000
3953	JANE RODRIGUES GONÇALVES DE OLIVEIRA	318927-2	1	09/04/1960	60.00	0.000	60.000
3954	RAQUEL RANGEL DE SOUZA GALVÃO	195973-9	0	09/08/1981	60.00	0.000	60.000
3955	RANIELLY OLIVEIRA HERNANDES	317548-3	0	01/02/1997	60.00	0.000	60.000
3956	MARIANE GLORIA SANTOS	172074-0	0	09/06/1998	60.00	0.000	60.000
3957	ANDREA CRISTINA GONÇALVES DOS SANTOS BISPO	242627-4	1	01/06/1966	60.00	0.000	60.000
3958	CRISTIANE DOS SANTOS NUNES DE OLIVEIRA	198662-8	1	20/11/1986	60.00	0.000	60.000
3959	ELIZA FÁTIMA DOS SANTOS DA COSTA	254793-7	2	13/06/1970	60.00	0.000	60.000
3960	FABIANA SANTOS DE OLIVEIRA	173896-4	2	20/04/1978	60.00	0.000	60.000
3961	THICIANE DA CONCEIÇÃO DOS SANTOS	257291-0	0	25/06/1986	60.00	0.000	60.000
3962	GEOVANA CECÍLIA TORRES GENRO	260124-6	1	01/03/1981	60.00	0.000	60.000
3963	JOELMA RODRIGUES BARCELLOS	249563-4	1	09/12/1982	60.00	0.000	60.000
3964	KISSILA RODRIGUES CAMPOS	237532-1	0	16/05/1991	60.00	0.000	60.000
3965	VALDINEIA FREIRE DA SILVA	247919-0	0	26/02/1980	60.00	0.000	60.000
3966	MANUELA PEREIRA FRANÇA	221988-8	0	14/02/1985	60.00	0.000	60.000
3967	FLÁVIO MENEZES MAURAT	246158-8	3	12/11/1968	60.00	0.000	60.000
3968	ANA CLARA SARAIVA AZEVEDO	238226-8	1	09/05/1985	60.00	0.000	60.000
3969	ANA CAROLINA RIBEIRO DA MATTA MONTE	261910-2	1	06/05/1986	60.00	0.000	60.000
3970	GRECYANE DA SILVA VALADÃO MAURICIO	249176-3	0	28/03/1992	60.00	0.000	60.000
3971	NOELI COSTA DA SILVA BARRETO	232934-9	2	05/12/1977	60.00	0.000	60.000
3972	ERICA CRISTINA DE OLIVEIRA DE MENDONCA RODRIGUES	247897-8	2	15/11/1982	60.00	0.000	60.000
3973	JANESSA VENTURA SOARES	173631-0	2	08/05/1984	60.00	0.000	60.000
3974	MARIA DA CONCEIÇÃO RANGEL RIBEIRO MOTA	262465-3	2	13/10/1963	60.00	0.000	60.000
3975	ELAINE LYRA FONSECA DA SILVA	199179-6	3	29/05/1974	60.00	0.000	60.000
3976	CLEYDE DOS SANTOS OLIVEIRA	241433-1	1	16/07/1978	60.00	0.000	60.000

IBAM | Rio das Ostras/RJ - PM - Concurso Público 01/2019 | PAG: 98  
 2ª Listagem Final dos candidatos aprovados em ordem crescente de Classificação | 04/02/2020 - 13:33

Médio completo  
 001 - PROF.I - 30 HORAS  
 No. de vagas: 95

Class.	Nome do Candidato	No. Insc.	No. Filhos	Data Nascimento	Objetivas	Títulos	Total
3977	MARIA VERONICA DE OLIVEIRA BATISTA	255995-8	0	10/08/1978	60.00	0.000	60.000
3978	CLOVIS ANDERSON DOS SANTOS	317868-1	0	27/09/1978	60.00	0.000	60.000
3979	CRÍSSILA ROBERTO DOMINGOS DA SILVA ROCHA	248798-7	1	02/09/1982	60.00	0.000	60.000
3980	BEATRIZ PEREIRA GARCEZ	316273-0	5	17/02/1987	60.00	0.000	60.000
3981	JOÃO PEDRO CARVALHO BRAGA	248165-9	0	15/06/2001	60.00	0.000	60.000
3982	MÁRCIA REGINA PEREIRA E SILVA	209591-7	2	10/03/1962	60.00	0.000	60.000
3983	MARLUCE DE SOUZA MONTEIRO	183708-9	3	02/02/1966	60.00	0.000	60.000
3984	BARBARA DA SILVA GERVU ALVES	245367-4	2	06/05/1993	60.00	0.000	60.000
3985	MARESSA DE SOUZA BATISTA	244822-1	0	21/08/1995	60.00	0.000	60.000
3986	JOSYANI DE SOUZA GOMES	239567-9	0	02/09/1997	60.00	0.000	60.000
3987	ANNA CAROLINA DE OLIVEIRA LOMBARDI	229571-1	2	29/10/1988	60.00	0.000	60.000
3988	JULIANA SOARES DE SOUZA	248210-5	1	12/03/1988	60.00	0.000	60.000
3989	JULIANA NEMESIO BRANCO	193094-7	0	16/11/1992	60.00	0.000	60.000
3990	MARIA ESTELA ALVES GOMES	206295-6	1	31/05/1974	60.00	0.000	60.000
3991	FABIANA FOGAÇA DIAS	174602-2	1	09/08/1976	60.00	0.000	60.000
3992	DEISE ADRIANO FERNANDES	314134-7	2	17/03/1982	60.00	0.000	60.000
3993	ROSANE CORREA DA ROCHA	50758-0	1	15/01/1987	60.00	0.000	60.000
3994	MARTHA LUCIA DE CASTRO DOS SANTOS PESSANHA	211353-4	0	10/11/1988	60.00	0.000	60.000
3995	LEIDIANA CRISTINA FREITAS MELO DOS SANTOS	214607-4	2	07/06/1994	60.00	0.000	60.000
3996	SARAH CRISTINA RIBEIRO MARTINS	262051-6	0	13/10/2000	60.00	0.000	60.000
3997	HELEN CRISTINA DE JESUS FREITAS	213109-1	0	14/06/1969	60.00	0.000	60.000
3998	DALVA BATISTA DE OLIVEIRA	227936-5	0	12/01/1970	60.00	0.000	60.000
3999	ADRIANA VIEIRA DOS SANTOS	317410-1	2	20/07/1972	60.00	0.000	60.000
4000	VANIA FERREIRA DE ARAUJO VICENTE DA SILVA	243627-0	1	21/10/1974	60.00	0.000	60.000
4001	KATIA DE AZEVEDO BRITO SOUZA	254994-1	2	17/08/1976	60.00	0.000	60.000
4002	JUSSARA COSTA DE ANDRADE	187008-3	2	10/02/1977	60.00	0.000	60.000
4003	MICHELLE DE LIMA BAPTISTA	188977-2	1	29/02/1980	60.00	0.000	60.000
4004	SOLANGE DE SOUZA FREITAS MACHADO	175947-3	2	08/05/1985	60.00	0.000	60.000
4005	BRUNA BARROS CAMPOS	252199-0	1	29/07/1987	60.00	0.000	60.000
4006	VANESSA APARECIDA DA SILVA	258531-9	0	21/11/1988	60.00	0.000	60.000
4007	LARISSA FERREIRA DE SOUZA RIBEIRO	185077-8	1	20/02/1993	60.00	0.000	60.000
4008	MARIA LUCIA NOGUEIRA CAMPELO	229301-0	3	23/05/1962	60.00	0.000	60.000
4009	CLAUDIA MARIA MENDES MARTINS	229766-8	2	21/11/1964	60.00	0.000	60.000
4010	MARIA IZABEL MEDEIROS	252280-0	1	19/03/1966	60.00	0.000	60.000
4011	SUZANA FERREIRA DIAS	229218-0	0	25/03/1968	60.00	0.000	60.000
4012	PATRICIA DE OLIVEIRA CAVALCANTE DO NASCIMENTO	241166-4	1	22/09/1975	60.00	0.000	60.000
4013	ERIKA DE ALMEIDA DIAS	186953-3	3	08/03/1978	60.00	0.000	60.000
4014	ROSELI DE SOUZA SILVA	237090-4	1	27/04/1978	60.00	0.000	60.000
4015	PRISCILA SANTANA DE BARCELOS ALVES	50521-8	1	17/04/1982	60.00	0.000	60.000
4016	FABIANA FERNANDES ASLAN LESSA	255052-0	2	27/08/1983	60.00	0.000	60.000
4017	ANA PAULA GONÇALVES DA SILVA	252030-4	0	26/09/1986	60.00	0.000	60.000

IBAM | Rio das Ostras/RJ - PM - Concurso Público 01/2019 | PAG: 99  
 2ª Listagem Final dos candidatos aprovados em ordem crescente de Classificação | 04/02/2020 - 13:33

Médio completo  
 001 - PROF.I - 30 HORAS  
 No. de vagas: 95

Class.	Nome do Candidato	No. Insc.	No. Filhos	Data Nascimento	Objetivas	Títulos	Total
4018	TAMIRES DE SOUZA AMARAL MENEZES CAMPOS	50647-8	0	28/10/1990	60.00	0.000	60.000
4019	YANDRA PATRÍCIA FERREIRA CARDOSO RAIÁ	258924-0	0	21/12/1990	60.00	0.000	60.000
4020	DILCINEA MARINHO DE ALMEIDA	240834-4	0	12/02/1966	60.00	0.000	60.000
4021	ELAINE DO AMARAL REIS	255819-5	0	16/12/1988	60.00	0.000	60.000
4022	ANA LÚCIA RODRIGUEZ MARTINS	198105-2	1	23/06/1969	60.00	0.000	60.000
4023	JOSE MARCIO ALVES RODRIGUES	257966-6	0	14/08/1987	60.00	0.000	60.000
4024	GABRIEL DA COSTA AZEVEDO	248681-1	0	31/03/1999	60.00	0.000	60.000
4025	ROSIANE FERREIRA JORGE	171854-0	2	15/11/1975	60.00	0.000	60.000
4026	ANGELA KELLY BARRETO DOS SANTOS DE SOUSA	185542-0	1	31/12/1990	60.00	0.000	60.000
4027	KAREN PINTO GIVIGI ANTONIO	254175-7	0	07/08/2000	60.00	0.000	60.000
4028	JOELMA REIS ANACLETO	237935-0	0	01/05/1972	60.00	0.000	60.000
4029	CRISTIANE CARVALHO DOMINGUES	252468-8	2	01/03/1976	60.00	0.000	60.000
4030	ADEILDA FARIA DE ASSIS	251619-5	1	17/06/1976	60.00	0.000	60.000
4031	PRISCILA DE OLIVEIRA SANTOS MARQUES	197030-3	0	11/02/1985	60.00	0.000	60.000
4032	DIEGO SILVA GONÇALVES	209963-1	1	14/01/1987	60.00	0.000	60.000
4033	ANNE EMANUELLE GONÇALVES FERREIRA	249316-9	2	24/01/1989	60.00	0.000	60.000
4034	OZÉAS GUIMARÃES DA SILVA JUNIOR	200846-0	1	04/06/1991	60.00	0.000	60.000
4035	RAQUEL GOMES TAVARES GONÇALVES	50500-5	0	21/12/1993	60.00	0.000	60.000
4036	CLÁUDIA FRANCO BERNARDES	193210-6	1	20/11/1966	60.00	0.000	60.000
4037	SILVERIA DOS SANTOS REIS	243863-8	0	13/01/1970	60.00	0.000	60.000
4038	SIMONE PINTO DA SILVA	171756-0	1	20/10/1976	60.00	0.000	60.000
4039	RAFAEL TIAGO ELEUTÉRIO FERREIRA	205140-1	2	16/03/1980	60.00	0.000	60.000
4040	ALINE PEREIRA TAVARES	236921-6	2	16/05/1985	60.00	0.000	60.000
4041	CAROLINY DOS SANTOS OLIVEIRA	262435-9	0	07/02/1995	60.00	0.000	60.000
4042	CHARMAYNE MACIEL FERREIRA CEZÁRIO	186292-5	0	02/03/1996	60.00	0.000	60.000
4043	LEILA MARIA DE SOUZA ESTEVES	198246-2	3	09/05/1962	57.00	3.000	60.000
4044	FLÁVIA GABRIELLE FELIX DE AZEREDO	209168-3	0	09/09/2000	60.00	0.000	60.000
4045	LIA NELLY CARDOSO XAVIER DE OLIVEIRA	247349-0	3	17/10/1979	60.00	0.000	60.000
4046	GABRIELA DE CARVALHO CUNHA DA SILVA	315970-4	3	15/04/1982	60.00	0.000	60.000
4047	SUELLEN SANTIAGO DA ROCHA	226507-5	1	09/01/1986	60.00	0.000	60.000
4048	ROBERTA SILVA DE CARVALHO	183827-2	1	03/02/1991	60.00	0.000	60.000
4049	LETHYCIA MACEDO DE OLIVEIRA	190773-2	1	10/08/1994	60.00	0.000	60.000
4050	MARIA LUYSA OLIVEIRA GALENO	256422-0	0	22/09/1997	60.00	0.000	60.000
4051	GEOVANA CONCEIÇÃO ALVES	239622-3	0	31/01/1999	60.00	0.000	60.000
4052	MARINELVA ALVARENGA	254117-8	2	07/12/1975	60.00	0.000	60.000
4053	CLOTILDE MAIO RIBEIRO	241986-9	0	13/11/1981	60.00	0.000	60.000
4054	ÉRICA LEMOS DA SILVA	244673-8	0	28/06/1989	60.00	0.000	60.000
4055	ALINE MATHIAS SOARES	197099-2	0	18/07/1999	60.00	0.000	60.000
4056	BRUNO MÁRCIO DOS SANTOS PESSANHA	263734-7	0	08/04/2003	60.00	0.000	60.000
4057	MARIA ANTONIETA NOGUEIRA LEAL DE MEDEIROS	256096-9	2	26/12/1959	60.00	0.000	60.000
4058	INDILA FABIANA DA SILVA PEREIRA	262175-0	0	15/05/1980	60.00	0.000	60.000

IBAM | Rio das Ostras/RJ - PM - Concurso Público 01/2019 | PAG: 100  
 2ª Listagem Final dos candidatos aprovados em ordem crescente de Classificação | 04/02/2020 - 13:33

Médio completo  
 001 - PROF.I - 30 HORAS  
 No. de vagas: 95

Class.	Nome do Candidato	No. Insc.	No. Filhos	Data Nascimento	Objetivas	Títulos	Total
4059	PRISCILA TAVARES DA SILVA	250364-8	2	03/06/1979	60.00	0.000	60.000
4060	ZIELA QUINTINA DE SOUZA	197546-8	0	30/10/1987	60.00	0.000	60.000
4061	ANDREIA PINHEIRO DA SILVA ROCHA	252130-1	1	08/03/1976	60.00	0.000	60.000
4062	TATIANA LOPES AZEVEDO	243573-4	2	18/06/1977	60.00	0.000	60.000
4063	FABIOLA LEOPOLDINO DE SOUZA AZEREDO	249652-3	2	21/02/1979	60.00	0.000	60.000
4064	FERNANDA DA SILVA NEGREIROS	50257-0	0	02/06/1980	60.00	0.000	60.000
4065	JOÃO PAULO BARBOZA MARTINS	233053-6	0	09/07/1980	60.00	0.000	60.000
4066	KÊNIA DE FÁTIMA OLIVEIRA SILVA	245257-9	0	19/09/1991	60.00	0.000	60.000
4067	MARCO ANTÔNIO ARAUJO DE SOUZA PEREIRA	230047-9	0	11/10/2000	60.00	0.000	60.000
4068	MARTA TRAJANO DE ALVARENGA	189611-1	3	10/07/1968	60.00	0.000	60.000
4069	SANDRA MARCIA CRUZ PESSANHA PINTO	223189-2	3	20/04/1972	60.00	0.000	60.000
4070	RAYANE BATISTA DE MORAES	316678-9	0	19/12/1984	60.00	0.000	60.000
4071	UELEN MOURA DUARTE	237004-0	2	22/04/1985	60.00	0.000	60.000
4072	ALINI DA SILVA RIBEIRO DE SOUZA	234035-6	0	06/02/1988	60.00	0.000	60.000
4073	CAMILA MUNIZ ASSUMPÇÃO	256986-6	0	17/11/1989	60.00	0.000	60.000
4074	JONAS RODRIGUES DONATO	171905-0	0	03/11/1997	60.00	0.000	60.000
4075	INGRID DA SILVA ERVILHA	238586-9	0	16/01/1998	60.00	0.000	60.000
4076	LETÍCIA WILLEMEN MARINS	252442-1	1	13/01/1999	60.00	0.000	60.000
4077	PATRICIA SOUZA SIQUEIRA	187003-3	0	28/01/1981	60.00	0.000	60.000
4078	AUREA CASSINI ALVES	316701-9	2	10/02/1970	60.00	0.000	60.000
4079	MARCOS WELLINGTON DE PAULA RODRIGUES	177971-0	2	17/04/1989	60.00	0.000	60.000
4080	CLAUDIA PINTO MOREIRA	213350-7	2	14/04/1981	60.00	0.000	60.000
4081	GESSILDA DE SOUZA CARVALHO PACHECO	247309-8	2	21/01/1967	60.00	0.000	60.000
4082	DÉBORA IMACULADA DE OLIVEIRA ARAUJO	259771-2	1	29/09/1980	60.00	0.000	60.000
4083	NEDILMA MORAES COSTA BRAGA	181402-4	0	08/01/1988	60.00	0.000	60.000
4084	JULIANA MATOS DA SILVA	240684-0	1	20/11/1990	60.00	0.000	60.000
4085	LUIZ OTÁVIO DE SIQUEIRA SANTOS MOUTINHO	235199-9	0	22/06/1998	60.00	0.000	60.000
4086	MARIA CRISTINA GOMES DOS SANTOS	251272-5	2	28/03/1967	60.00	0.000	60.000
4087	MARILISE DIAS FERREIRA	192027-3	1	11/02/1980	60.00	0.000	60.000
4088	GIANE FERREIRA LESSA SILVA	237694-8	2	01/04/1980	60.00	0.000	60.000
4089	ALBA VALERIA DE SOUZA ACCIOLY DE ALMEIDA	248621-2	2	15/09/1985	60.00	0.000	60.000
4090	LUDMILA DA SILVA LOPES MARTINS	177447-0	1	06/05/1987	57.00	3.000	60.000
4091	CARLA BEATRIZ DE JESUS	249685-8	1	03/04/1975	60.00	0.000	60.000
4092	FABILLA DA SILVA REIS	172013-0	1	18/05/1987	60.00	0.000	60.000
4093	ANA PAULA COTIA DA SILVA	302622-7	3	27/09/1962	59.00	1.000	60.000
4094	CAROLINE DA COSTA LANG	184914-8	0	15/11/1988	60.00	0.000	60.000
4095	CARLOS ALEXANDRE COSTA ANTUNES	200673-0	0	01/01/1982	60.00	0.000	60.000
4096	BIANCA SANTIAGO SOARES	171441-1	0	15/05/1993	60.00	0.000	60.000
4097	MAGDA CABRAL RIBEIRO	206166-4	2	28/02/1991	60.00	0.000	60.000
4098	JOSÉ QUIRINO DOS SANTOS FILHO	50271-5	1	05/12/1982	60.00	0.000	60.000
4099	JÉSSICA DAVID DE OLIVEIRA	197171-3	0	09/03/1994	60.00	0.000	60.000

IBAM | Rio das Ostras/RJ - PM - Concurso Público 01/2019 | PAG: 101  
 2ª Listagem Final dos candidatos aprovados em ordem crescente de Classificação | 04/02/2020 - 13:33

Médio completo  
 001 - PROF.I - 30 HORAS  
 No. de vagas: 95

Class.	Nome do Candidato	No. Insc.	No. Filhos	Data Nascimento	Objetivas	Títulos	Total
4100	FLÁVIA JUSTINO COSTA	50387-8	0	12/12/1997	60.00	0.000	60.000
4101	STELA DE OLIVEIRA GUIMARÃES DA SILVA E FONTES	239964-8	0	27/02/1995	60.00	0.000	60.000
4102	ESTEFANE SABINO DE OLIVEIRA	243604-4	0	13/09/1998	60.00	0.000	60.000
4103	NATHÁLIA OLIVEIRA DA SILVA	196634-0	0	29/06/1994	60.00	0.000	60.000
4104	ALESANDRA DA CONCEIÇÃO CURTY	231577-6	0	30/04/1979	60.00	0.000	60.000
4105	MAYRA MARIANO DOS SANTOS	194198-0	1	22/09/1984	60.00	0.000	60.000
4106	FLAVIA LUIZA DA SILVA MEREEUW	214573-4	2	31/12/1977	59.00	1.000	60.000
4107	DANIELLY BERNARDO MANGIFESTE	182875-7	1	19/01/1987	57.00	2.500	59.500
4108	CARLAYNE ALVES DE ANDRADE CARVALHO	227670-6	0	12/10/1986	58.00	1.500	59.500
4109	ANDRÉA MARIA DA SILVA GUERRA	232371-8	2	04/07/1974	58.00	1.500	59.500
4110	ANGELA MARIA BARCELOS PERROUT	245554-0	0	19/12/1975	58.00	1.500	59.500
4111	WALECKSON BARBOSA CHAVES	189490-9	0	08/08/1990	58.00	1.500	59.500
4112	CARLA ROGÉRIA DE PAULA BARCELOS FERREIRA	244402-6	2	02/03/1973	57.00	2.500	59.500
4113	NAZARETH SOARES FARIA MATTOS	184176-9	1	05/09/1972	58.00	1.500	59.500
4114	CLÁUDIA MÁRCIA DOS SANTOS CORREIA SANTANA	208535-1	2	08/06/1972	57.00	2.500	59.500
4115	LÉDA DE BARROS	224014-4	2	17/07/1955	59.00	0.000	59.000
4116	CHRISTINA CARNEIRO PEREIRA	253755-8	3	15/01/1954	59.00	0.000	59.000
4117	ELISIELMA FÁTIMA DE JESUS BARBOSA	50882-9	3	21/08/1957	59.00	0.000	59.000
4118	ZULMIRO CAMPISTA CORDEIRO	206732-3	3	25/11/1950	59.00	0.000	59.000
4119	REGINA CELIA BARRETO GOMES	254549-1	3	02/05/1956	59.00	0.000	59.000
4120	BEATRIZ DA ROCHA MACEDO	252117-5	0	29/11/1998	59.00	0.000	59.000
4121	RAPHAELLA DA SILVA CUNHA	193049-6	0	22/12/1996	59.00	0.000	59.000
4122	BARBARA CANTO RIBEIRO	130429-7	1	14/09/1975	59.00	0.000	59.000
4123	LEONARDO BARRETO DA SILVA	195612-8	1	02/08/1988	59.00	0.000	59.000
4124	RENATA RAPOZO GUIMARÃES SOARES	233476-1	2	26/04/1975	59.00	0.000	59.000
4125	ELCIANY VASCONCELOS PAULO	319411-4	0	17/11/1994	59.00	0.000	59.000
4126	LORENA COUTINHO DIAS	50662-1	0	16/02/1995	59.00	0.000	59.000
4127	HELLEN MELISSA DE SOUZA FERNANDO	199633-0	0	25/05/1993	59.00	0.000	59.000
4128	INGRID APARECIDA BATISTA DE MATOS	233839-8	0	01/09/1995	59.00	0.000	59.000
4129	LUANNY NASCIMENTO DE SOUZA	183779-6	0	28/02/1992	59.00	0.000	59.000
4130	VÂNIA DA SILVA ZEFERINO FÉLIX	224120-0	2	17/09/1983	59.00	0.000	59.000
4131	ANA CELIA SANTOS GONÇALVES MARINS	207442-6	1	30/01/1989	59.00	0.000	59.000
4132	GUSTAVO SOARES DE SOUZA JUNIOR	251681-2	0	15/10/2001	59.00	0.000	59.000
4133	FRANCIELE RAMALHO DA COSTA	242247-1	1	22/08/1987	59.00	0.000	59.000
4134	KAROLYNE MELLO NOVAES	244749-0	0	16/10/1996	59.00	0.000	59.000
4135	GIOVANNA ALVARENGA SILVA SODRE	254629-2	0	16/04/2002	59.00	0.000	59.000
4136	RAFAELA GOMES BRAZ GONÇALVES	261937-9	1	03/06/1987	59.00	0.000	59.000
4137	AMANDA SOUZA DE OLIVEIRA	177452-8	1	11/12/1993	59.00	0.000	59.000
4138	ELLEN COUTO DA SILLVA	253130-8	0	20/01/1984	59.00	0.000	59.000
4139	CÂMILA COSTA FRAZÃO DA CONCEIÇÃO	314203-0	1	08/10/1984	59.00	0.000	59.000
4140	DEIRCE CASTRO PENA FERNANDES MARTINS	256345-0	2	01/02/1966	59.00	0.000	59.000

IBAM | Rio das Ostras/RJ - PM - Concurso Público 01/2019 | PAG: 102  
 2ª Listagem Final dos candidatos aprovados em ordem crescente de Classificação | 04/02/2020 - 13:33

Médio completo  
 001 - PROF.I - 30 HORAS  
 No. de vagas: 95

Class.	Nome do Candidato	No. Insc.	No. Filhos	Data Nascimento	Objetivas	Títulos	Total
4141	MARCELA FERREIRA SILVA MONTES	241882-1	3	17/12/1981	59.00	0.000	59.000
4142	LEANDRA CARDOZO DA SILVA	200585-1	3	28/11/1976	59.00	0.000	59.000
4143	KRICYANA MOREIRA XAVIER	223299-8	1	05/11/1981	59.00	0.000	59.000
4144	KELLY MARTINS FERREIRA	187499-6	1	06/06/1990	59.00	0.000	59.000
4145	TAINARA CARDOZO DA SILVA	203289-9	0	28/04/1991	59.00	0.000	59.000
4146	FERNANDA DINIZ DOS SANTOS	234692-9	1	01/02/1978	59.00	0.000	59.000
4147	FLÁVIA DOS SANTOS ALVES PIRES COSTA	247444-8	2	11/02/1980	59.00	0.000	59.000
4148	ROBERTA RIBEIRO COELHO DE OLIVEIRA	196270-4	1	13/10/1983	59.00	0.000	59.000
4149	RAQUEL XAVIER CAMPOS SOUZA	244710-6	0	18/10/1991	59.00	0.000	59.000
4150	MATHEUS CARUZO DA CONCEIÇÃO	253252-1	0	02/07/2001	59.00	0.000	59.000
4151	ÉDNA MARIA SIGMARINGA ALVES RANGEL	246600-3	0	08/09/1969	59.00	0.000	59.000
4152	DENISE MACHADO DE SOUZA	237508-7	2	02/10/1970	59.00	0.000	59.000
4153	LUCIANA DE OLIVEIRA LINHARES	260630-0	3	17/08/1972	59.00	0.000	59.000
4154	MARILEA DA CONCEIÇÃO SANTOS	175442-7	0	25/01/1973	59.00	0.000	59.000
4155	MICHELLE DIAS DE LIMA DA SILVA OLEGÁRIO	241332-4	1	07/12/1992	59.00	0.000	59.000
4156	VERÔNICA DOS SANTOS CORREA DOS ANJOS	50929-9	3	13/02/1974	59.00	0.000	59.000
4157	THAIS FERNANDES DA SILVA	249090-2	1	31/07/1985	59.00	0.000	59.000
4158	ANA CLARA CARVALHO TAVARES	222948-1	0	03/09/1999	59.00	0.000	59.000
4159	SARA DA SILVA LOPES	231748-6	0	26/07/2001	59.00	0.000	59.000
4160	GILVANA DE CARVALHO PEREIRA	220124-0	0	10/12/1971	59.00	0.000	59.000
4161	ALESSANDRA GOULART MENDONÇA PORTELA	248973-5	2	29/08/1977	59.00	0.000	59.000
4162	SOLAINE HELEN ALVES GUIMARÃES	252189-2	0	22/02/1985	59.00	0.000	59.000
4163	KAMILA OCALIL DE AZEVEDO	260271-4	0	20/09/1985	59.00	0.000	59.000
4164	PRISCILA SOBRINHO PACHECO ALVINO	217974-2	0	15/08/1986	59.00	0.000	59.000
4165	CAROLINA DA ROCHA LIMA	195130-8	0	28/04/1989	59.00	0.000	59.000
4166	VANESSA LIMA OLIVEIRA DA SILVA	202719-1	2	28/03/1991	59.00	0.000	59.000
4167	KEILLA DE CARVALHO MANOEL	259294-2	0	23/05/1992	59.00	0.000	59.000
4168	ALEFF DE MEDEIROS BERALDO	234949-0	0	12/06/1996	59.00	0.000	59.000
4169	MILLENA KARLA DE SOUZA RIBEIRO	185520-3	0	02/02/2002	59.00	0.000	59.000
4170	WELLERSON RAMON SANTANA DO NASCIMENTO DA SILVA	228358-4	0	11/02/2002	59.00	0.000	59.000
4171	ISABEL CRISTINA DOS SANTOS MELCHIADES	212329-6	3	30/05/1962	59.00	0.000	59.000
4172	CRISTINA VIANNA RIOS	229561-3	0	15/12/1965	59.00	0.000	59.000
4173	ELLEN LUCY DE NOVAES COSTA DOS SANTOS	231400-1	2	27/07/1970	59.00	0.000	59.000
4174	PATRICIA MARTINS MACHADO	251539-4	2	28/04/1971	59.00	0.000	59.000
4175	ADRIANA DO NASCIMENTO SILVA	234148-1	2	07/03/1975	59.00	0.000	59.000
4176	ALINE FIALHO DE FIGUEIREDO	261110-4	3	25/12/1978	59.00	0.000	59.000
4177	MARIA AUXILIADORA MORELLO	204509-1	2	18/05/1979	59.00	0.000	59.000
4178	MARCELY MANHÃES DA SILVA PEREIRA	259855-3	2	13/11/1979	59.00	0.000	59.000
4179	ADRIANA RODRIGUES DE OLIVEIRA	176392-7	0	02/09/1982	59.00	0.000	59.000
4180	JOZY DE OLIVEIRA DIAS	241532-9	2	24/09/1982	59.00	0.000	59.000
4181	DOUGLAS LEVATI SANTANA	242422-0	1	29/07/1985	59.00	0.000	59.000



IBAM | Rio das Ostras/RJ - PM - Concurso Público 01/2019 | PAG: 103  
 2ª Listagem Final dos candidatos aprovados em ordem crescente de Classificação | 04/02/2020 - 13:33

Médio completo  
 001 - PROF.I - 30 HORAS  
 No. de vagas: 95

Class.	Nome do Candidato	No. Insc.	No. Filhos	Data Nascimento	Objetivas	Títulos	Total
4182	AGATHA CARDOSO MELLO	189140-6	1	31/08/1989	59.00	0.000	59.000
4183	MICHELE DAS NEVES SOUZA	50397-5	0	24/07/1997	59.00	0.000	59.000
4184	TANISIA MARGERIA NEVES PINTO	246076-7	2	05/11/1964	59.00	0.000	59.000
4185	GRAZIELE DE OLIVEIRA GUEDES REIS	251343-8	1	22/01/1980	59.00	0.000	59.000
4186	ELZI MARIA RABELO COUTO	230805-4	2	05/06/1962	59.00	0.000	59.000
4187	EVELIN CRISTINA SILVA DE OLIVEIRA	235155-6	1	24/05/1988	59.00	0.000	59.000
4188	REBEKAH RIBEIRO RODRIGUES	176196-2	0	05/09/2001	59.00	0.000	59.000
4189	MIRIRAN CORREA BASTOS DOS SANTOS	238657-1	1	11/01/1969	59.00	0.000	59.000
4190	CLAUDIA GOMES RIBEIRO	253859-5	2	26/04/1969	59.00	0.000	59.000
4191	EDIMAR LESSA DE SOUZA	177459-8	2	19/08/1973	59.00	0.000	59.000
4192	ANDRÉA ABREU RIBEIRO DA SILVA	181789-1	2	02/06/1976	59.00	0.000	59.000
4193	ELISANGELA ALVES DA SILVA PADILHA	213806-2	3	27/01/1979	59.00	0.000	59.000
4194	KELLY NUNES DOS SANTOS	315946-0	2	09/02/1984	59.00	0.000	59.000
4195	LAIRA HENRIQUE JULIAO ACACIO	187171-8	0	07/10/1995	59.00	0.000	59.000
4196	MARIANA BOGADO MANGIA	259577-8	0	04/04/1997	59.00	0.000	59.000
4197	VANDA CLEIA PEREIRA DE OLIVEIRA	247799-0	1	17/03/1974	59.00	0.000	59.000
4198	ELISA ANGELA DE CARVALHO	193675-4	1	23/08/1977	59.00	0.000	59.000
4199	MARIA LUCIA RIBEIRO TAVARES	218846-7	0	20/09/1977	59.00	0.000	59.000
4200	LEANDRA MOREIRA RODRIGUES	192117-2	1	05/05/1983	59.00	0.000	59.000
4201	GRAZIELE BARROS EMERICK	212137-0	1	03/06/1983	59.00	0.000	59.000
4202	THESSALÔNOCIA SILVA DOS SANTOS	258768-8	1	18/04/1987	59.00	0.000	59.000
4203	SUELEN DE SOUZA TREVA	263871-7	0	27/02/1998	59.00	0.000	59.000
4204	DÉBORA BATISTA DOS SANTOS MOREIRA	227722-2	1	09/10/1966	59.00	0.000	59.000
4205	SIMONE ALVES DOS SANTOS MASSENA	256377-4	3	28/01/1969	59.00	0.000	59.000
4206	ROSIMERI VITOR RIBEIRO	235946-6	0	31/07/1972	59.00	0.000	59.000
4207	RENATA CESAR	242101-1	2	25/06/1977	59.00	0.000	59.000
4208	FERNANDA DA SILVA PINHEIRO DOS SANTOS	254501-9	2	17/01/1984	59.00	0.000	59.000
4209	SHEILA CONCEIÇÃO DA SILVA	185090-4	0	31/03/1977	56.00	3.000	59.000
4210	LUIZA ELENA DA SILVA PINHEIRO	248160-9	2	19/11/1971	59.00	0.000	59.000
4211	KAMILLA MONTEIRO CARDOZO DE OLIVEIRA	232143-9	0	02/04/1983	59.00	0.000	59.000
4212	NATHALIA MOTA DE CARVALHO AZEVEDO	206914-1	0	23/11/1997	59.00	0.000	59.000
4213	CELMA DA SILVA CORREA	231383-0	0	27/05/1979	59.00	0.000	59.000
4214	BEATRIZ CRISTINE GOMES DE LIMA SOUZA	252916-3	1	01/08/1986	59.00	0.000	59.000
4215	ELEN DE SOUZA OLIVEIRA	232662-1	2	27/06/1981	59.00	0.000	59.000
4216	ANA CRISTINA DE SOUZA OSHIRO	232324-7	1	23/03/1983	59.00	0.000	59.000
4217	MARIA AUXILIADORA BARROSO BARCELOS NOGUEIRA	259128-8	2	18/06/1961	59.00	0.000	59.000
4218	LUCIANE GUIMARÃES DE SA	211286-1	2	24/02/1975	59.00	0.000	59.000
4219	KENIA PAULA DE OLIVEIRA	248005-2	0	02/06/1990	59.00	0.000	59.000
4220	SANDRA MARIA COSTA RANGEL	206504-4	2	04/01/1965	59.00	0.000	59.000
4221	DRIELLY COUTINHO RIBEIRO	50851-9	0	31/05/1991	59.00	0.000	59.000
4222	VALÉRIA RIMES DE ALBUQUERQUE	243555-8	2	06/02/1970	59.00	0.000	59.000

IBAM | Rio das Ostras/RJ - PM - Concurso Público 01/2019 | PAG: 104  
 2ª Listagem Final dos candidatos aprovados em ordem crescente de Classificação | 04/02/2020 - 13:33

Médio completo  
 001 - PROF.I - 30 HORAS  
 No. de vagas: 95

Class.	Nome do Candidato	No. Ins.	No. Filhos	Data Nascimento	Objetivas	Títulos	Total
4223	TAINARA DIAS DE PAULA	171420-5	0	25/06/1993	59.00	0.000	59.000
4224	RACHEL RANGEL COUTO	174870-4	0	20/02/1962	59.00	0.000	59.000
4225	ROSA MARIA DE OLIVEIRA SANTOS	256365-6	5	15/02/1966	59.00	0.000	59.000
4226	GIRLENE MIRANDA	178087-0	0	07/11/1968	59.00	0.000	59.000
4227	ANGELA FERNANDA VIANA COSTA	188404-9	2	28/10/1973	59.00	0.000	59.000
4228	JARDELIA REZENDE LISBOA	247337-2	2	31/12/1978	59.00	0.000	59.000
4229	DÉBORA VIEIRA	233392-0	0	01/07/1982	59.00	0.000	59.000
4230	NATHALIA MICHELE DE OLIVEIRA BARROS	184581-6	2	13/09/1988	59.00	0.000	59.000
4231	CECÍLIA LEMONS LIMA	235920-0	1	13/03/1990	59.00	0.000	59.000
4232	JESSICA MARISE MORAIS DE OLIVEIRA SILVA	50930-2	0	17/10/1992	59.00	0.000	59.000
4233	RITA DE CASSIA DE JESUS MIRANDA	242421-0	1	05/11/1993	59.00	0.000	59.000
4234	BEATRIZ DE SOUZA CORRÊA	171403-9	0	14/04/1997	59.00	0.000	59.000
4235	KARINE CRISTINA ROSA MARQUES	232222-0	0	07/03/1998	59.00	0.000	59.000
4236	MARCELO LINHARES DOS SANTOS	246858-9	0	07/08/1968	59.00	0.000	59.000
4237	MÔNICA BATISTA SILVA	318993-0	0	30/07/1973	59.00	0.000	59.000
4238	GLÁUCIA BRAGA LEANDRO	197542-8	2	25/01/1983	59.00	0.000	59.000
4239	EDUARDO ANDRÉ MEDEIROS	180329-7	0	30/05/1989	59.00	0.000	59.000
4240	BRUNA MOREIRA DE PÁDUA MACHADO	241836-0	2	17/02/1990	59.00	0.000	59.000
4241	MIRIAN FONSECA DE MATTOS	258720-5	1	15/11/1990	59.00	0.000	59.000
4242	ESTEPHANI BARBOSA RODRIGUES DIAS	230260-0	0	08/02/1997	59.00	0.000	59.000
4243	SUELI VIANNA RIOS AMORIM	229517-2	1	09/10/1964	59.00	0.000	59.000
4244	CLÁUDIA BORGES DE MOURA	181647-1	0	19/01/1970	59.00	0.000	59.000
4245	MIRIAN GOMES SOARES	313435-2	1	09/04/1980	59.00	0.000	59.000
4246	DÉBORA CRISTINA COSTA CHAGAS DE ABREU	256860-2	2	23/06/1983	59.00	0.000	59.000
4247	ANA PAULA RIBEIRO OLIVEIRA PARMA	206038-2	0	25/12/1985	59.00	0.000	59.000
4248	JUCILENE PEREIRA VIEIRA	241222-9	2	14/07/1988	59.00	0.000	59.000
4249	MILENA SIMPLICIO LAVRA	215401-6	1	07/11/1988	59.00	0.000	59.000
4250	FABIANA COELHO CEZARETI DA SILVA	258479-4	2	19/10/1990	59.00	0.000	59.000
4251	LARISSA PERUZZI BUENO	252415-7	0	29/01/1993	59.00	0.000	59.000
4252	BRUNA BARRETO NOBRE	196181-5	1	08/09/1993	59.00	0.000	59.000
4253	TOBIAS ALVES TÔRRES	171422-5	0	09/11/1994	59.00	0.000	59.000
4254	JOYCE DE OLIVEIRA REZENDE	201690-3	2	10/06/1984	59.00	0.000	59.000
4255	MARA NÚBIA DO ESPÍRITO SANTO GREGÓRIO OLIVEIRA	250645-3	2	27/10/1974	59.00	0.000	59.000
4256	PRISCILA AZEREDO GOMES	180535-0	0	23/04/1987	59.00	0.000	59.000
4257	MARCIA DOS SANTOS BARRETO ROMAO	240705-2	3	24/09/1965	59.00	0.000	59.000
4258	FABIANA LIMA FREITAS DE OLIVEIRA	232161-5	2	10/06/1979	59.00	0.000	59.000
4259	HIOLANDA SANTOS DE MIRANDA BARRETO	318070-8	1	27/03/1985	59.00	0.000	59.000
4260	MARILDA DOS SANTOS FLORENTINO	239159-1	0	21/05/1985	59.00	0.000	59.000
4261	BIANCA DE SOUZA PEREIRA	258944-6	2	05/03/1987	59.00	0.000	59.000
4262	ISABELLE DIAS MARQUES	180703-0	0	01/06/1987	59.00	0.000	59.000
4263	BÁRBARA SALGADO ROBAINA GOMES	235488-2	1	27/03/1991	59.00	0.000	59.000

IBAM | Rio das Ostras/RJ - PM - Concurso Público 01/2019 | PAG: 105  
 2ª Listagem Final dos candidatos aprovados em ordem crescente de Classificação | 04/02/2020 - 13:33

Médio completo  
 001 - PROF.I - 30 HORAS  
 No. de vagas: 95

Class.	Nome do Candidato	No. Insc.	No. Filhos	Data Nascimento	Objetivas	Títulos	Total
4264	JOSIENE ARAÚJO MATOS	215709-8	0	15/01/1998	59.00	0.000	59.000
4265	EVELLIN TAYSSLA DA SILVA FERREIRA	212330-4	0	02/08/2001	59.00	0.000	59.000
4266	MARIA CECILIA THURLER DE SOUZA	210172-0	3	02/05/1964	59.00	0.000	59.000
4267	ÉLEM BEIRAL DE MEDEIROS	212627-8	0	16/10/1976	59.00	0.000	59.000
4268	MILENA JARDIM DA LUZ MARQUES	252846-0	2	02/01/1978	59.00	0.000	59.000
4269	PATRICIA KELLY LIMA DE ANDRADE	192917-0	1	16/12/1978	59.00	0.000	59.000
4270	GISELI GOMES SOUSA	217157-8	2	05/10/1983	59.00	0.000	59.000
4271	LEIDIANE DOS SANTOS HOTZ DO NASCIMENTO	255710-8	1	25/02/1989	59.00	0.000	59.000
4272	ÍSIS VÂNIA DA SILVA	256145-5	0	01/03/1993	59.00	0.000	59.000
4273	ANNA BEATRIZ DA SILVA BRAGA	245242-0	0	15/02/1995	59.00	0.000	59.000
4274	IRIS CARRIÇO RIBEIRO	197238-8	0	11/06/2001	59.00	0.000	59.000
4275	TAYLA DE BRITO ALVES PEREIRA	223085-5	0	18/11/2001	59.00	0.000	59.000
4276	VANDERLENE SIQUEIRA DA FONSECA SOUZA	315693-9	2	07/01/1979	59.00	0.000	59.000
4277	VANIA PAES GONÇALVES	192732-2	0	15/09/1983	59.00	0.000	59.000
4278	JOANA DARK COUTO MARTINS DE SOUZA	246260-3	2	16/08/1979	59.00	0.000	59.000
4279	AMÉLIA MATTOS POMPEU	319032-1	0	22/03/1987	59.00	0.000	59.000
4280	FABIANO PIZZO FERREIRA	178463-2	1	29/11/1980	59.00	0.000	59.000
4281	ANA ELAINE DA SILVA CAPISTRANO DE ARAUJO	245983-4	2	05/07/1987	59.00	0.000	59.000
4282	ANA CECILIA CUPTI DE MEDEIROS SILVA	204949-3	1	06/11/1981	59.00	0.000	59.000
4283	ZELIANE VIEIRA SOUZA JANES	233663-8	1	15/08/1988	59.00	0.000	59.000
4284	ANDRÉA SILVA DE VASCONCELOS	239236-2	0	10/05/1975	59.00	0.000	59.000
4285	SABRINA PEREIRA DOS SANTOS LAGARES	251769-3	0	25/02/1989	59.00	0.000	59.000
4286	JAISMINE AZEVEDO VIEIRA	255992-8	0	05/08/1994	59.00	0.000	59.000
4287	GILCINEIA ANDRE DOS SANTOS	235232-7	3	25/08/1975	59.00	0.000	59.000
4288	FLÁVIA ROBAINA MIRANDA	202689-1	1	23/06/1983	59.00	0.000	59.000
4289	EULA LUANA SILVA OLIVEIRA XIMENES	183792-2	1	09/03/1989	59.00	0.000	59.000
4290	CAROLINE VIANA DOS SANTOS	192189-0	0	01/07/1999	59.00	0.000	59.000
4291	MARCIRAJARA MATIAS DA SILVA	236728-1	0	27/01/1971	59.00	0.000	59.000
4292	ROBERTA QUINTANILHA COSTA ISOLDI	257182-4	2	04/05/1976	59.00	0.000	59.000
4293	RAYANNE KELEN REGLY OLIVEIRA	178441-6	1	01/03/1993	59.00	0.000	59.000
4294	ANDREA PAOLA MARZULLO DA SILVA	50440-8	2	15/09/1981	59.00	0.000	59.000
4295	ADOMARCIA ESMERALDA DUARTE GOMES	235377-7	2	26/08/1972	59.00	0.000	59.000
4296	AMANDA PUSSEER CARVALHO	227154-3	0	01/08/1995	59.00	0.000	59.000
4297	MICHELLY AGUIAR DA SILVA FERRAZ	229234-7	0	31/01/1997	59.00	0.000	59.000
4298	MATEUS JOSÉ DO NASCIMENTO FERREIRA XAVIER SOARES	200047-2	0	27/04/1997	59.00	0.000	59.000
4299	RODOLFO ESTÁCIO COUTO GAMBETTA	234207-6	0	21/11/1991	59.00	0.000	59.000
4300	JOYCE MUSSE MANHAES	248856-1	1	26/12/1988	59.00	0.000	59.000
4301	ROSILANI FERREIRA JUNGER	263021-8	2	12/12/1971	59.00	0.000	59.000
4302	MARCIA REJANE DE SOUSA DO NASCIMENTO	200006-0	1	10/12/1974	59.00	0.000	59.000
4303	MARIAH JUNQUEIRA DO AMARAL SILVA SOUZA	210390-0	1	08/11/1991	59.00	0.000	59.000
4304	MARQUELINE BATISTA GOMES	181450-5	2	29/03/1979	59.00	0.000	59.000

IBAM | Rio das Ostras/RJ - PM - Concurso Público 01/2019 | PAG: 106  
 2ª Listagem Final dos candidatos aprovados em ordem crescente de Classificação | 04/02/2020 - 13:33

Médio completo  
 001 - PROF.I - 30 HORAS  
 No. de vagas: 95

Class.	Nome do Candidato	No. Insc.	No. Filhos	Data Nascimento	Objetivas	Títulos	Total
4305	GEDALIA LIMA DO NASCIMENTO	244420-2	0	17/08/1991	57.00	1.500	58.500
4306	ANA CRISTINA CUSTODIO BEZERRA	215923-9	1	01/06/1967	57.00	1.500	58.500
4307	ANA MARIA SOARES LEÃO DO NORTE	235581-0	2	17/08/1966	57.00	1.500	58.500
4308	HAYDER DA SILVA CARVALHO	313628-9	2	26/12/1958	58.00	0.000	58.000
4309	MYLLENA BOTELHO MIRANDA TAVARES	318573-4	0	16/08/1998	58.00	0.000	58.000
4310	VERA LUCIA GALDAS VANZELER	254802-0	2	06/11/1975	58.00	0.000	58.000
4311	DANIELA COSTA MOURÃO VIEIRA	263968-6	3	10/03/1976	58.00	0.000	58.000
4312	IZANIEIA RAMOS PEREIRA	229563-3	0	24/02/1996	58.00	0.000	58.000
4313	JULIA RIBEIRO PONTES MOTA	237533-1	0	13/04/2002	58.00	0.000	58.000
4314	RENATA PINTO CRELIER PINHO	212782-4	2	06/12/1981	58.00	0.000	58.000
4315	NAYARA ISABEL LIMA DA SILVA	201697-3	0	28/03/2002	58.00	0.000	58.000
4316	GABRIEL SANTOS PINTO	318463-9	0	27/05/1998	58.00	0.000	58.000
4317	FRANCILENE DE ASSIS DA SILVA FARIA AFONSO	259451-4	1	10/01/1980	58.00	0.000	58.000
4318	LYVIA GARCIA GUERRA	201635-4	0	07/10/2002	58.00	0.000	58.000
4319	ROSEMARY DE SOUZA SANTOS	254085-8	1	10/06/1965	58.00	0.000	58.000
4320	ROSE COUTINHO DOS SANTOS MEDEIROS	225987-3	1	04/12/1967	58.00	0.000	58.000
4321	PATRICIA PAES DE AZEVEDO CALISTO	224903-1	2	13/07/1970	58.00	0.000	58.000
4322	DANGELA SILVA DE LIMA	192071-4	2	10/09/1980	58.00	0.000	58.000
4323	JOCILENE CORDEIRO DE ANDRADE DA FONSECA	231718-1	1	11/05/1985	58.00	0.000	58.000
4324	ANA PAULA MENDONÇA DA SILVA	227800-3	0	29/12/1986	58.00	0.000	58.000
4325	KAREN JULIANA SILVA RAMOS	50487-4	0	29/01/2000	58.00	0.000	58.000
4326	DANIELLE FERREIRA RODRIGUES	238158-5	2	12/07/1980	58.00	0.000	58.000
4327	DAYANNE FARIA DE CARVALHO PAES	130377-0	2	23/08/1983	58.00	0.000	58.000
4328	ROSEVANY VIANA DA ROCHA	235056-9	3	28/02/1966	58.00	0.000	58.000
4329	ROSIANECARDOSO SILVA	197295-7	0	25/10/1978	58.00	0.000	58.000
4330	KEYLA SILVA DOS SANTOS	197978-1	1	20/11/1979	58.00	0.000	58.000
4331	RAYLANE RODRIGUES ARAUJO MARTINS	262402-4	0	14/06/1996	58.00	0.000	58.000
4332	ANDREA SOARES LOPES	238821-1	2	09/10/1970	58.00	0.000	58.000
4333	ELAINE PERROTA	261884-2	2	20/12/1966	58.00	0.000	58.000
4334	LUZINETE BIONDO DALMASIO	220244-8	2	06/12/1970	58.00	0.000	58.000
4335	ALANA GONÇALVES DOS SANTOS CONCEIÇÃO	235663-0	0	29/01/2002	58.00	0.000	58.000
4336	ELIANE MIRANDA BATISTA LIMA	244085-2	3	26/04/1975	58.00	0.000	58.000
4337	CLAUDIA CRISTINA PINTO FERREIRA	263177-6	2	02/03/1977	58.00	0.000	58.000
4338	LUCILIA QUERINO P SILVA	189199-7	0	30/10/1960	58.00	0.000	58.000
4339	RAFAELA MUNIZ DE ALMEIDA	174545-8	0	01/11/2000	58.00	0.000	58.000
4340	RUTH DE CASSIA OLIVEIRA SILVA	244500-3	1	14/07/1979	58.00	0.000	58.000
4341	CATIANE RODRIGUES DE LIMA COUTO	246491-2	2	18/08/1981	58.00	0.000	58.000
4342	THAMARA VIZZONI VIEIRA REZIER	232824-3	0	18/07/1992	58.00	0.000	58.000
4343	FILIPPE BORGES CORREA	261263-2	0	12/10/1997	58.00	0.000	58.000
4344	CÁSSIA FERNANDA SANTA BRIGIDA DE ALMEIDA	247196-7	0	15/10/1997	58.00	0.000	58.000
4345	LIANA DOS REIS PINTO	256166-1	2	08/08/1964	58.00	0.000	58.000

IBAM | Rio das Ostras/RJ - PM - Concurso Público 01/2019 | PAG: 107  
 2ª Listagem Final dos candidatos aprovados em ordem crescente de Classificação | 04/02/2020 - 13:33

Médio completo  
 001 - PROF.I - 30 HORAS  
 No. de vagas: 95

Class.	Nome do Candidato	No. Insc.	No. Filhos	Data Nascimento	Objetivas	Títulos	Total
4346	ANNIK ANTUNES CORRÊA	205405-0	2	26/03/1966	58.00	0.000	58.000
4347	PRISCILA MENDES DA SILVA	241540-7	0	25/06/1986	58.00	0.000	58.000
4348	ELLEM EDUARDA DOS SANTOS GUARABU	258498-0	0	30/07/1987	58.00	0.000	58.000
4349	PAULA CAROLINE ALMEIDA VIEIRA	246095-3	2	07/01/1989	58.00	0.000	58.000
4350	ALEXANDRE MENEZES DOS SANTOS	223878-5	1	15/03/1969	58.00	0.000	58.000
4351	MALENA ABREU COSTA SOARES	227914-9	0	13/12/1976	58.00	0.000	58.000
4352	ANGELINA DA FONSECA CONCEIÇÃO DOS SANTOS	261074-6	3	14/12/1979	58.00	0.000	58.000
4353	CAMILA AGUIAR DOS SANTOS	242403-3	2	07/01/1989	58.00	0.000	58.000
4354	CAMILLA ROCHA MACHADO ESTANHE	239684-2	1	13/05/1989	58.00	0.000	58.000
4355	LARISSA CHAGAS CADIMO DE SOUSA	244051-8	1	15/12/1989	58.00	0.000	58.000
4356	NAYARA RODRIGUES ROCHA	249877-4	1	24/01/1991	58.00	0.000	58.000
4357	ISLA ALEXANDRE BARBOSA	175522-8	0	05/04/1999	58.00	0.000	58.000
4358	MARIA CLARA MANGUEIRA RANGEL	246381-7	0	09/09/2000	58.00	0.000	58.000
4359	RITA ANATALIA GASPAS DE OLIVEIRA	230934-6	1	26/07/1971	58.00	0.000	58.000
4360	MICHELE BESSA MINGUTA	240234-0	1	22/10/1985	58.00	0.000	58.000
4361	PATRICIA SILVA DE OLIVEIRA RODRIGUES	182380-9	0	24/09/1985	58.00	0.000	58.000
4362	MARIA ELIZA SILVA VEIGA	206127-1	0	20/09/2000	58.00	0.000	58.000
4363	MÔNICA DONATA FERNANDES LOURENÇO	246587-1	1	22/08/1971	58.00	0.000	58.000
4364	PAULINA DE BARCELOS	177709-9	2	12/12/1973	58.00	0.000	58.000
4365	DANIELLY CARVALHO BERBAT	174844-0	0	04/09/1996	58.00	0.000	58.000
4366	VIVIANE DE SOUZA SILVA	245344-8	2	12/07/1974	58.00	0.000	58.000
4367	DENISE DA SILVA LOPES	315681-0	1	27/02/1978	58.00	0.000	58.000
4368	ANALIA CAVALCANTE FERREIRA NETA	215298-5	0	15/11/1979	58.00	0.000	58.000
4369	ELIANA NOGUEIRA MOTA	187659-8	4	30/04/1981	58.00	0.000	58.000
4370	ROGÉRIA FELIPE DOS SANTOS	237367-1	4	29/08/1983	58.00	0.000	58.000
4371	LUCIMAR SANTOS DE SOUZA	238369-8	1	08/04/1984	58.00	0.000	58.000
4372	WIRGINIA MACIEL DO BOMFIM BARROS	245169-0	1	18/12/1989	58.00	0.000	58.000
4373	MARILIA LUIZA SOUZA DOS SANTOS	258312-8	0	22/08/1995	58.00	0.000	58.000
4374	SAMARA DE BRITO CESAR	254187-5	0	04/02/1999	58.00	0.000	58.000
4375	CLEMILDA MONTEIRO MARTINS MARCHOM	247311-6	2	30/07/1964	58.00	0.000	58.000
4376	ANA CRISTINA TAVARES FERREIRA	212986-9	1	18/11/1971	58.00	0.000	58.000
4377	ALESSANDRA DE OLIVEIRA MENEZES BARRETO	262813-1	3	04/01/1980	58.00	0.000	58.000
4378	MARCIANA DE SOUZA CARUSO	257015-0	1	04/03/1985	58.00	0.000	58.000
4379	DANIELE DA SILVA E SOUZA	210120-9	1	15/05/1992	58.00	0.000	58.000
4380	MARIA LUIZA SOARES LOBO	249722-6	1	25/09/1993	58.00	0.000	58.000
4381	MARY WILSE FURTUOSO TEIXEIRA	203143-9	2	07/03/1973	58.00	0.000	58.000
4382	RENATA BARRETO DAMES	235198-9	0	26/01/1991	58.00	0.000	58.000
4383	LIVIA LUCENA BARBOSA	175993-4	0	28/03/2000	58.00	0.000	58.000
4384	ROSILAINE DOS SANTOS SILVA DE MATTOS	231948-0	2	14/08/1974	58.00	0.000	58.000
4385	JACKELINE DA SILVA MACÉDO	231961-7	1	18/04/1979	58.00	0.000	58.000
4386	ADRIANA XAVIER PEREIRA	317780-0	0	04/01/1987	58.00	0.000	58.000

IBAM | Rio das Ostras/RJ - PM - Concurso Público 01/2019 | PAG: 108  
 2ª Listagem Final dos candidatos aprovados em ordem crescente de Classificação | 04/02/2020 - 13:33

Médio completo  
 001 - PROF.I - 30 HORAS  
 No. de vagas: 95

Class.	Nome do Candidato	No. Insc.	No. Filhos	Data Nascimento	Objetivas	Títulos	Total
4387	PERLA DO CARMO MARQUES ALMEIDA	192001-7	4	01/05/1981	58.00	0.000	58.000
4388	CAMILA DA COSTA DOS SANTOS	260538-3	2	07/11/1982	58.00	0.000	58.000
4389	ANA CAROLINA PASSOS DE ALMEIDA	257741-5	0	08/07/1985	58.00	0.000	58.000
4390	ANA CAROLINE DA SILVA	241577-1	0	26/06/1994	58.00	0.000	58.000
4391	AVONEIDE MARIA DOS SANTOS SILVA	231740-6	3	15/12/1973	58.00	0.000	58.000
4392	MICHELLE MELISSA DOS SANTOS ALMEIDA	314256-0	0	16/09/1981	58.00	0.000	58.000
4393	CLÁUDIA MÁRCIA DA ROSA VELASCO	238276-9	2	21/08/1970	58.00	0.000	58.000
4394	DANIELLA FERREIRA MARINHO DE SOUZA	50934-5	1	26/10/1987	58.00	0.000	58.000
4395	ANDRIZE SHIUCCI MOREIRA DE ALCANTARA	231984-3	0	02/05/1986	58.00	0.000	58.000
4396	ELAINE DA COSTA CAMPOS REIS	173299-0	1	30/07/1985	58.00	0.000	58.000
4397	LORRAINE FELIX RIBEIRO	314430-9	1	22/07/1990	58.00	0.000	58.000
4398	MAINA NASCIMENTO DE SOUZA	317262-8	0	13/12/1991	58.00	0.000	58.000
4399	PRISCILA EMANUELLE SILVA DE SOUZA	258549-7	1	07/10/1988	58.00	0.000	58.000
4400	NAYARA RODRIGUES ALVES	227090-9	1	15/05/1993	58.00	0.000	58.000
4401	THUANY MARIA DE OLIVEIRA MOREIRA	189237-5	0	19/12/2000	58.00	0.000	58.000
4402	LÍCIA FERREIRA TEIXEIRA	227126-9	0	31/10/2002	58.00	0.000	58.000
4403	MARIA APARECIDA TAVARES RIBEIRO	220114-6	0	31/08/1968	58.00	0.000	58.000
4404	LIVIANE DE FIGUEIREDO GERALDO	220595-0	1	24/10/1978	58.00	0.000	58.000
4405	ANDRESSA FÁTIMA PEREIRA DAIBES	319509-3	0	13/05/1987	58.00	0.000	58.000
4406	ELIDIANA GONÇALVES DOS SANTOS FERREIRA	256944-3	0	01/05/1995	58.00	0.000	58.000
4407	LORENA KAROLAYNE RICARDO FARIA	263259-7	0	05/07/1997	58.00	0.000	58.000
4408	CLAUDIA REGINA OLIVEIRA DOS SANTOS	185378-0	2	21/08/1967	58.00	0.000	58.000
4409	LUCIANA BATISTA MARQUES	257676-2	1	28/10/1979	58.00	0.000	58.000
4410	QUELEN ALVES RODRIGUES	197396-4	1	10/11/1979	58.00	0.000	58.000
4411	BIANCA MILLER DA SILVA	180409-8	0	27/08/1993	58.00	0.000	58.000
4412	HELEM CARVALHO DE QUEIROZ MOREIRA	232584-0	0	25/05/1995	58.00	0.000	58.000
4413	GABRIELLA MARTINS FERNANDES DE SOUZA	130416-9	0	12/11/1998	58.00	0.000	58.000
4414	ALAN ALVES DE MOURA	253687-5	2	14/12/1967	58.00	0.000	58.000
4415	HELENA CRISTINA PEIXOTO	204566-0	0	20/01/1971	58.00	0.000	58.000
4416	JANAINA GONÇALVES DE JESUS DE SÁ	130515-6	2	16/03/1975	58.00	0.000	58.000
4417	REGIANE MACHADO DE JESUS GOMES	247784-2	4	19/08/1978	58.00	0.000	58.000
4418	MICHELLY TAVARES DA SILVA NOGUEIRA	319277-9	1	21/03/1983	58.00	0.000	58.000
4419	ELAINE CRISTINA DA SILVA MARQUES	316394-3	2	03/10/1983	58.00	0.000	58.000
4420	MARYÁ NUNES BARROSO FERREIRA	193599-3	1	02/02/1985	58.00	0.000	58.000
4421	NATASHA GEORGIA B DA P FREITAS BRANCO E FERNANDES	236192-5	0	17/11/1994	58.00	0.000	58.000
4422	MARIRLEI ROSA DOS SANTOS	317833-7	1	01/09/1969	58.00	0.000	58.000
4423	EDENILCE DE FÁTIMA LELES E LELIS	244087-2	2	25/03/1972	58.00	0.000	58.000
4424	SAIONARA FERNANDES DE OLIVEIRA	50254-5	1	23/07/1976	58.00	0.000	58.000
4425	ELAINE BEZERRA RÉGO DA SILVA	238094-0	1	06/10/1981	58.00	0.000	58.000
4426	REGIANE APARECIDA DOS SANTOS	180778-7	1	27/11/1985	58.00	0.000	58.000
4427	CINTIA DOS SANTOS NASCIMENTO	244303-9	0	19/08/1988	58.00	0.000	58.000

IBAM | Rio das Ostras/RJ - PM - Concurso Público 01/2019 | PAG: 109  
 2ª Listagem Final dos candidatos aprovados em ordem crescente de Classificação | 04/02/2020 - 13:33

Médio completo  
 001 - PROF.I - 30 HORAS  
 No. de vagas: 95

Class.	Nome do Candidato	No. Insc.	No. Filhos	Data Nascimento	Objetivas	Títulos	Total
4428	THALITA DE OLIVEIRA CORDEIRO	245207-8	0	23/06/1998	58.00	0.000	58.000
4429	DAMIANA LUIZ TEIXEIRA DE SOUZA	178564-0	1	30/10/1985	58.00	0.000	58.000
4430	LORENA VIEIRA MACHADO FONSECA	235830-0	0	12/06/1991	58.00	0.000	58.000
4431	CAMILA DO NASCIMENTO GERALDO	203486-3	0	30/03/1978	58.00	0.000	58.000
4432	ELMA LUCIA VIANA	176794-6	1	24/01/1978	58.00	0.000	58.000
4433	DANIELI RODRIGUES MARTINS	130555-9	1	29/12/1983	58.00	0.000	58.000
4434	JARILTER VIEIRA MATOS DINIZ JUNIOR	242661-7	0	20/11/1985	58.00	0.000	58.000
4435	ELIAS LUIZ ALVES MOTTA	178582-6	0	24/11/1999	58.00	0.000	58.000
4436	MARINA DE OLIVEIRA PEREIRA	178270-6	0	15/06/1965	58.00	0.000	58.000
4437	FABIANY PINHEIRO	227723-2	1	24/06/1973	58.00	0.000	58.000
4438	JESSICA DE AGUIAR DA SILVA	184873-0	1	20/03/1991	58.00	0.000	58.000
4439	DANIELE CELEM ROSA SARDINHA	223308-1	0	29/03/1992	58.00	0.000	58.000
4440	MARIA DE FÁTIMA TAVARES	235400-7	2	12/08/1961	58.00	0.000	58.000
4441	ELAINE LOPES FERREIRA	222441-5	3	27/12/1982	58.00	0.000	58.000
4442	SHIRLEY SILVEIRA FERREIRA GRATIVOL	177579-1	1	27/01/1985	58.00	0.000	58.000
4443	ANA LIGIA BRAGA MENDONÇA DE SOUZA FARIA	314655-0	2	11/08/1989	58.00	0.000	58.000
4444	LEID KELLI SILVEIRA DA SILVA	194588-1	0	29/09/1998	58.00	0.000	58.000
4445	EMILCE CARNEIRO DE ANDRADE DO NASCIMENTO	236977-7	1	14/04/1967	58.00	0.000	58.000
4446	NAILZA NASCIMENTO SOUZA	50407-6	2	20/12/1973	58.00	0.000	58.000
4447	MARCOS RAFAEL GUEDES CABRAL	248795-7	1	03/03/1977	57.00	1.000	58.000
4448	LUCIANA AUREA FERREIRA DE PAULA	231619-4	2	28/04/1976	58.00	0.000	58.000
4449	ADRIANA LESSA GODINHO	174727-6	1	25/04/1985	58.00	0.000	58.000
4450	LAÍSE CHAGAS SANTOS	254889-6	3	30/08/1986	58.00	0.000	58.000
4451	ÁUREA CRISTINA ALMEIDA FEIJÓ DOS SANTOS	228833-4	0	12/04/1964	55.00	3.000	58.000
4452	ROSANGELA FRANCISCA SANTANA	238407-6	2	04/02/1969	58.00	0.000	58.000
4453	ANDREIA ROCHA DE OLIVEIRA	232405-8	2	29/12/1969	58.00	0.000	58.000
4454	ANA ANAGÉLICA PESSANHA DE SOUZA CHAGAS	258309-0	1	05/01/1981	54.00	4.000	58.000
4455	DAYSE LUCIDE ALVES DE LEMOS VASCONCELLOS	228511-6	5	28/04/1970	58.00	0.000	58.000
4456	NATHALIA SILVA DE SOUZA	253506-2	1	11/02/1988	58.00	0.000	58.000
4457	ALESSANDRA CABRAL LOPES	228498-4	1	01/09/1976	58.00	0.000	58.000
4458	NEILIANE PEREIRA MACHADO	50214-6	2	23/12/1993	58.00	0.000	58.000
4459	THIAGO MARCIO VIANA ZACARIAS DA SILVA	226858-8	0	31/10/1995	58.00	0.000	58.000
4460	MARCELO SILVA DE ALMEIDA JUNIOR	231691-0	0	31/07/2000	58.00	0.000	58.000
4461	PABLO PEREIRA DE OLIVEIRA	172730-1	0	10/06/1997	58.00	0.000	58.000
4462	ROSE NUNES DOS SANTOS SILVA	256400-4	2	08/01/1986	58.00	0.000	58.000
4463	PEDRO HENRIQUE DOS SANTOS FIDELIS	222648-0	0	14/07/1987	57.00	1.000	58.000
4464	FABIANA DE LIMA MONTEIRO	315142-1	0	17/11/1977	58.00	0.000	58.000
4465	JÉSSICA DE SOUZA VIEIRA ARAUJO	252417-7	0	09/11/1991	58.00	0.000	58.000
4466	INGRID WITKA FLORES	192438-0	1	13/03/1994	58.00	0.000	58.000
4467	LARISSA DA COSTA COUTINHO DE SOUZA	256399-0	0	05/12/1994	58.00	0.000	58.000
4468	CISLENE CHAGAS GONÇALVES	203232-8	2	08/03/1967	58.00	0.000	58.000

IBAM | Rio das Ostras/RJ - PM - Concurso Público 01/2019 | PAG: 110  
 2ª Listagem Final dos candidatos aprovados em ordem crescente de Classificação | 04/02/2020 - 13:33

Médio completo  
 001 - PROF.I - 30 HORAS  
 No. de vagas: 95

Class.	Nome do Candidato	No. Insc.	No. Filhos	Data Nascimento	Objetivas	Títulos	Total
4469	KATIA IUDICE TORRES	187350-4	2	14/07/1967	58.00	0.000	58.000
4470	HELAINÉ FERREIRA DA SILVA MENDES	229424-3	2	17/09/1981	58.00	0.000	58.000
4471	DIVA TICKOMANTE SOARES	171266-3	2	01/03/1982	58.00	0.000	58.000
4472	PAULA VIEIRA NIZA	292906-7	0	08/03/1985	58.00	0.000	58.000
4473	MARISTELA GONÇALVES DE SOUZA NUNES	233674-6	0	28/02/1992	58.00	0.000	58.000
4474	LILIAN NASCIMENTO DE MIRANDA	176068-0	2	10/10/1995	58.00	0.000	58.000
4475	MIRLENE GONÇALVES ROCHA	253867-3	2	10/07/1986	57.00	1.000	58.000
4476	ELAINE CRISTINA ANTONIETO	258241-5	3	18/06/1978	58.00	0.000	58.000
4477	ELISANGELA VARELLA	130374-0	3	11/03/1980	58.00	0.000	58.000
4478	JOELMA LÚCIA BARBOSA DE SOUZA SILVA	257235-0	2	10/03/1969	58.00	0.000	58.000
4479	NILZA MACHADO DOS SANTOS	239575-7	0	12/12/1965	58.00	0.000	58.000
4480	MARIA DAS GRAÇAS VIANA DIAS SILVEIRA	182173-6	2	20/01/1974	58.00	0.000	58.000
4481	LENICE DOS SANTOS LEAL MORBIDELLI	260191-3	2	07/04/1977	55.00	3.000	58.000
4482	ANDRESSA MOREIRA DE VASCONCELOS	250062-6	0	27/08/1997	58.00	0.000	58.000
4483	ANGELICA MIRANDA	253694-3	1	24/08/1984	58.00	0.000	58.000
4484	TATIANA LIMA DOS SANTOS	221491-0	2	03/08/1983	58.00	0.000	58.000
4485	ERICA DO NASCIMENTO RIBEIRO SERPA	314833-8	2	11/10/1986	56.00	1.500	57.500
4486	GABRIELY VASCONCELOS DUTRA DE PAULA SOUZA	224383-3	1	16/07/1992	56.00	1.500	57.500
4487	GERUSA GONÇALVES DE SOUZA LEITE	202045-5	2	27/01/1964	56.00	1.500	57.500
4488	ALESSANDRA MEDEIROS	255681-8	1	10/04/1969	56.00	1.500	57.500
4489	THIAGO BATISTA DOS SANTOS	313659-3	0	26/10/1988	56.00	1.500	57.500
4490	ZANIA SANTOS GUEDES RANZEIRO	195024-2	0	21/04/1969	56.00	1.500	57.500
4491	JANE DE ARAÚJO VIEIRA GOMES	206702-9	3	06/10/1953	57.00	0.000	57.000
4492	PAULINA HENRIQUE RAIBOLTE	174673-0	4	30/12/1956	57.00	0.000	57.000
4493	TAIANE GALDINO BORGES	184480-9	0	11/12/1987	57.00	0.000	57.000
4494	LUCIENE FARIAS TORRES MUSTASSIO	235307-0	2	02/03/1973	57.00	0.000	57.000
4495	ROZIMERI DE SOUZA PINTO	254758-4	1	03/07/1970	57.00	0.000	57.000
4496	EDUARDO RANGEL NOGUEIRA	186639-5	1	04/04/1965	57.00	0.000	57.000
4497	ALESSANDRA NETTO DA COSTA	204297-3	1	12/03/1972	57.00	0.000	57.000
4498	ANDREIA GOMES DA SILVA	252778-8	1	04/05/1977	57.00	0.000	57.000
4499	ANDREIA GOMES DA SILVA	240755-3	1	28/07/1969	57.00	0.000	57.000
4500	ROZILEIA FONSECA PINTO	318916-4	0	21/03/1979	57.00	0.000	57.000
4501	LETÍCIA SANTOS BARRETO	200064-9	0	19/11/1998	57.00	0.000	57.000
4502	VIVIANE CAMARA DA SILVA FIGUEIREDO	250427-2	1	07/05/1982	57.00	0.000	57.000
4503	NICOLY PORTELA PAZ	232523-1	0	21/08/2000	57.00	0.000	57.000
4504	LIDIANE DE AZEVEDO MATOS	256292-3	0	11/09/1981	57.00	0.000	57.000
4505	ESTER DIAS FERREIRA	249152-7	0	12/07/2000	57.00	0.000	57.000
4506	LARYSSA TEIXEIRA CONCEIÇÃO	261056-0	0	24/10/2000	57.00	0.000	57.000
4507	GLAUCIA PORTO MONTEIRO BRANCO	231622-2	3	18/03/1972	57.00	0.000	57.000
4508	ELAINE SILVA SANTOS	257196-2	0	18/04/1975	57.00	0.000	57.000
4509	RAFAELA VIANNA DE ANDRADE OLIVEIRA	192055-8	3	15/06/1984	57.00	0.000	57.000



IBAM | Rio das Ostras/RJ - PM - Concurso Público 01/2019 | PAG: 111  
 2ª Listagem Final dos candidatos aprovados em ordem crescente de Classificação | 04/02/2020 - 13:33

Médio completo  
 001 - PROF.I - 30 HORAS  
 No. de vagas: 95

Class.	Nome do Candidato	No. Insc.	No. Filhos	Data Nascimento	Objetivas	Títulos	Total
4510	JHENNYFFER OLIVEIRA DE ALMEIDA	252474-6	0	21/10/1993	57.00	0.000	57.000
4511	AMANDA BASTOS PASCOAL	205445-3	0	14/01/1998	57.00	0.000	57.000
4512	DANIELLE PAULA DE SOUZA	314355-8	1	12/03/1976	57.00	0.000	57.000
4513	ALCIONE MARINHO SIQUEIRA	251854-2	3	01/04/1978	57.00	0.000	57.000
4514	ALEXSANDRA FERREIRA DA SILVA	241623-8	0	05/06/1983	57.00	0.000	57.000
4515	ANDREA CURVELO DA SILVA	318960-5	1	15/04/1985	57.00	0.000	57.000
4516	ESTHER DA SILVA BEZERRA ROSA	50006-2	0	09/07/2001	57.00	0.000	57.000
4517	LUCY MARILHA MACHADO SILVA	247851-5	2	10/07/1968	57.00	0.000	57.000
4518	LEILIANE MENDONÇA CARDOZO	234101-9	1	28/10/1974	57.00	0.000	57.000
4519	SULAMITA BRAGANÇA ALMEIDA DE SOUZA	192401-6	3	28/10/1977	57.00	0.000	57.000
4520	DANIELE SANTOS FRAGOSO	219700-3	1	26/11/1977	57.00	0.000	57.000
4521	JESSICA DE FREITAS DA SILVA	185081-6	0	09/04/1992	57.00	0.000	57.000
4522	NANCI DE AGOSTINHO MAIA	233998-4	2	08/04/1964	57.00	0.000	57.000
4523	ADRIANA DA CRUZ PREVATO MALVEIRA	227186-8	1	08/07/1972	57.00	0.000	57.000
4524	LUCIANA MEYER	50127-1	3	05/10/1973	57.00	0.000	57.000
4525	RITA DE CASSIA DA SILVA GOMES LIMA	228573-5	2	26/10/1978	57.00	0.000	57.000
4526	RACHEL GOMES LOURENÇO BARRETO	257903-7	0	06/02/1982	57.00	0.000	57.000
4527	PÂMELLA DA SILVA SARTI	252526-2	1	29/11/1986	57.00	0.000	57.000
4528	FERNANDA DE FREITAS CANTILDES RANGEL	204042-8	0	08/05/1989	57.00	0.000	57.000
4529	SABRINA DIAS REHEN	262615-7	1	24/02/1990	57.00	0.000	57.000
4530	DEJACIRA JANDIRA BOY LOPES	255856-8	2	22/12/1970	57.00	0.000	57.000
4531	CARLA MORENO COELHO	254115-8	1	30/11/1974	57.00	0.000	57.000
4532	AMANDA FÉLIX ROSA	247960-0	0	13/02/1996	57.00	0.000	57.000
4533	CRISTIANE DA SILVA AZEVEDO	234804-0	1	17/05/1973	57.00	0.000	57.000
4534	POLLYANA MARINHO DE ALMEIDA TORRES	259637-2	0	21/07/1984	57.00	0.000	57.000
4535	JAQUELINE DA SILVA TAVARES FERNANDES	244350-0	1	03/02/1977	57.00	0.000	57.000
4536	RAQUEL DE SOUZA MARTINS	50584-6	2	21/02/1976	57.00	0.000	57.000
4537	EDNA MARQUES LIMA SOUZA	260938-2	3	05/12/1977	57.00	0.000	57.000
4538	JÉSSICA CORRÊA COELHO	314002-5	2	14/04/1989	57.00	0.000	57.000
4539	MARIA CRISTINA MESQUITA RIBEIRO	213145-4	2	20/12/1961	57.00	0.000	57.000
4540	LUCIANA MARA MENDONÇA	248745-6	2	07/05/1978	57.00	0.000	57.000
4541	SILVANA VIANA DA SILVA DA PURIFICAÇÃO	211932-1	0	13/03/1982	57.00	0.000	57.000
4542	JULIANA QUEIROZ NUNES DAVID	251231-2	0	07/08/1995	57.00	0.000	57.000
4543	INGRID FERREIRA DE O SALVA TERRA DA SILVA BASTOS	192585-9	1	25/07/1987	57.00	0.000	57.000
4544	ROBERTA DA COSTA FACINA	206262-1	2	06/08/1979	57.00	0.000	57.000
4545	PATRICIA RIBEIRO LOPES DA SILVA	237363-1	2	07/09/1971	57.00	0.000	57.000
4546	BIANCA APARECIDA DOS SANTOS FORTUNA	264119-3	2	25/06/1987	57.00	0.000	57.000
4547	MAISA HENRIQUES MACEDO	130411-9	1	20/12/1989	57.00	0.000	57.000
4548	SEBASTIANA LEITE LIMA	180415-6	2	19/01/1976	57.00	0.000	57.000
4549	TATIANA GONÇALVES SILVA VERONESE	263309-3	1	25/10/1985	57.00	0.000	57.000
4550	LARISSA VIANA IRIAS DA SILVA	319248-4	0	11/10/1991	57.00	0.000	57.000

IBAM | Rio das Ostras/RJ - PM - Concurso Público 01/2019 | PAG: 112  
 2ª Listagem Final dos candidatos aprovados em ordem crescente de Classificação | 04/02/2020 - 13:33

Médio completo  
 001 - PROF.I - 30 HORAS  
 No. de vagas: 95

Class.	Nome do Candidato	No. Insc.	No. Filhos	Data Nascimento	Objetivas	Títulos	Total
4551	MARIANA DA COSTA DOS SANTOS	262921-7	0	03/05/2002	57.00	0.000	57.000
4552	WILKA DE FREITAS MANHAES	184820-9	1	18/09/1966	57.00	0.000	57.000
4553	GRACIELE TELES DE SOUZA	251896-5	2	14/02/1992	57.00	0.000	57.000
4554	ANA BEATRIZ VIEIRA DOS SANTOS	188233-9	0	04/04/1993	57.00	0.000	57.000
4555	JULIANNNA ROCHA DE OLIVEIRA	254702-3	0	19/07/1993	57.00	0.000	57.000
4556	LAURA PITOTE PINHEIRO	244698-4	0	30/10/2001	57.00	0.000	57.000
4557	TÂNIA MARIA PESSANHA SILVA	262770-3	2	20/01/1961	57.00	0.000	57.000
4558	JOSIANE LEITE PENTEADO	226581-0	0	13/09/1973	57.00	0.000	57.000
4559	DARCIELE FURTADO DOS SANTOS	211325-0	2	10/02/1994	57.00	0.000	57.000
4560	MAIARA SILVA PIMENTA	250019-5	0	30/04/1997	57.00	0.000	57.000
4561	ISABELA TINOCO CUNHA OLIVEIRA	229272-0	0	03/05/1999	57.00	0.000	57.000
4562	GISELE DE MATTOS CARVALHO	181590-5	1	15/08/1980	57.00	0.000	57.000
4563	EDINA CRISTINA DOS SANTOS PAIXAO	192962-1	0	15/05/1983	57.00	0.000	57.000
4564	TAIANA MENDES DE OLIVEIRA	172173-0	1	05/01/1989	57.00	0.000	57.000
4565	ANA CAROLINA DE ANDRADE ITABORAY DA CRUZ	315723-9	0	20/11/1997	57.00	0.000	57.000
4566	LARISSA DA SILVA FONSECA	231660-5	0	16/02/1999	57.00	0.000	57.000
4567	SHIRLEY FERREIRA DE ANDRADE ITABORAY DA CRUZ	315921-3	3	06/07/1965	57.00	0.000	57.000
4568	SUZANA GONÇALVES DOS SANTOS	214655-5	1	25/07/1966	57.00	0.000	57.000
4569	FABIANA CHAGAS RANGEL MOREIRA	230421-1	1	01/05/1969	57.00	0.000	57.000
4570	ANA LUCIA FERNANDES DE ALMEIDA LEITE DE ANDRADE	314743-9	1	05/12/1969	57.00	0.000	57.000
4571	KATILAINI OLIVEIRA MENDONÇA SENTINELA	186225-8	1	03/02/1982	57.00	0.000	57.000
4572	JULIANA SILVA DE MORAES	222889-7	1	23/01/1990	57.00	0.000	57.000
4573	ALINE NASCIMENTO LINHARES FERREIRA	252269-3	1	13/04/1991	57.00	0.000	57.000
4574	CAMILLA JARDIM DA SILVA	249404-8	1	04/08/1991	57.00	0.000	57.000
4575	BEATRIZ GABRY AMARAL	252723-7	0	10/04/1998	57.00	0.000	57.000
4576	GILCÉA MARIA DE MELLO	50264-2	1	22/11/1960	57.00	0.000	57.000
4577	MARILÉA DE OLIVEIRA BARBOSA	184349-9	0	04/03/1965	57.00	0.000	57.000
4578	ROSÉLIA LINO CARDOSO	209431-0	4	06/12/1965	57.00	0.000	57.000
4579	JAQUELINE SOUSA MENDONÇA	171225-0	1	14/08/1974	57.00	0.000	57.000
4580	LUCIANE DA SILVA ABREU RODRIGUES	175784-1	0	09/06/1977	57.00	0.000	57.000
4581	PATRICIA DOS SANTOS FLORES MARINHO	177212-0	3	05/09/1978	57.00	0.000	57.000
4582	FERNANDA FELISMINDO DA CONCEIÇÃO SOARES	232136-0	2	15/03/1985	57.00	0.000	57.000
4583	KELLY DIAS JARDIM DA SILVA	226592-9	2	23/11/1988	57.00	0.000	57.000
4584	TALITA GOMES DE SOUZA	233197-6	3	09/06/1989	57.00	0.000	57.000
4585	DANIELLE VILA NOVA DE CASTRO	266561-6	2	12/01/1990	57.00	0.000	57.000
4586	KALÉBY AUGUSTO PINTO NOGUEIRA	261730-4	0	02/03/1999	57.00	0.000	57.000
4587	MARLEN BERBAT ROCHA	246897-1	1	05/10/1973	57.00	0.000	57.000
4588	PATRICIA APARECIDA LOUREIRO	201106-3	1	26/04/1974	57.00	0.000	57.000
4589	JULIANA NOGUEIRA BORSATO	313480-3	1	16/08/1977	57.00	0.000	57.000
4590	LUANA MARTINS MIRANDA	249018-7	2	07/05/1982	57.00	0.000	57.000
4591	ELAINE MARQUES DE OLIVEIRA	205127-5	0	22/10/1984	57.00	0.000	57.000

IBAM | Rio das Ostras/RJ - PM - Concurso Público 01/2019 | PAG: 113  
 2ª Listagem Final dos candidatos aprovados em ordem crescente de Classificação | 04/02/2020 - 13:33

Médio completo  
 001 - PROF.I - 30 HORAS  
 No. de vagas: 95

Class.	Nome do Candidato	No. Insc.	No. Filhos	Data Nascimento	Objetivas	Títulos	Total
4592	ANGÉLICA DA SILVA DIAS	259031-9	1	12/02/1989	57.00	0.000	57.000
4593	JOÃO PAULO FONSECA DA SILVA	178169-0	0	27/06/1995	57.00	0.000	57.000
4594	VERONICA CARVALHO DA SILVA	259454-4	3	15/08/1973	57.00	0.000	57.000
4595	JAMIZAN FELIZARDO VIDAL	253133-8	1	02/09/1973	57.00	0.000	57.000
4596	MILLENA SCARPINI GOMES ALVES	262518-0	3	01/05/1981	57.00	0.000	57.000
4597	NILTA FÁRIA AZEVEDO	254767-2	2	30/07/1966	57.00	0.000	57.000
4598	ELENA MARIA BELO	176592-1	2	31/07/1977	57.00	0.000	57.000
4599	ARLENE DA SILVA LIMA JORGE	255255-4	1	20/01/1979	57.00	0.000	57.000
4600	VERONICA VICENTE CORREA	233210-8	2	11/12/1984	57.00	0.000	57.000
4601	THAIS RIBEIRO MARTINS LOPES	261273-0	2	01/03/1988	57.00	0.000	57.000
4602	VITOR MENDONÇA CAMPOS	50643-5	0	12/05/1999	57.00	0.000	57.000
4603	ROSANGELA PEREIRA MOTA	222013-1	0	22/08/1966	57.00	0.000	57.000
4604	ROSILVA MADALENA DE SALES BARBOSA AMORIM	260405-1	1	16/10/1980	57.00	0.000	57.000
4605	VICTÓRIA GONÇALVES PIRES	314159-3	0	11/02/2000	57.00	0.000	57.000
4606	VIVIANE MICHELY PASSOS DA SILVA CARVALHO	202832-5	2	11/06/1976	54.00	3.000	57.000
4607	ANA PAULA ORNELAS DA FONSECA GARCIA	313658-3	2	28/07/1980	57.00	0.000	57.000
4608	JÚLIA DE LIMA SIMÕES BRIZOLLA	216182-6	2	15/06/1984	57.00	0.000	57.000
4609	ROSEANE PAIVA DA SILVA	184226-5	0	22/10/1979	57.00	0.000	57.000
4610	TARCILA CORRÊA CORDEIRO ANDRADE	212095-1	2	07/08/1982	57.00	0.000	57.000
4611	RENATA DOS SANTOS VIEIRA	194430-3	0	29/01/1979	54.00	3.000	57.000
4612	DANIELE DOS SANTOS MELRO	184381-1	2	17/11/1977	57.00	0.000	57.000
4613	MAXWELLEM GUIJARRO SANTOS	244496-0	2	30/08/1985	57.00	0.000	57.000
4614	MARCELE ARAÚJO BARBOSA GUIMARÃES	192162-3	0	30/01/1997	57.00	0.000	57.000
4615	NAYANA OSÓRIO BUENO	229388-5	0	19/05/1997	57.00	0.000	57.000
4616	LARA CRISTINA PIZZO CARDIM	199065-0	0	17/12/1998	57.00	0.000	57.000
4617	IBAMAR COUTINHO GONÇALVES JUNIOR	176474-8	0	21/06/2001	57.00	0.000	57.000
4618	SIMONE DE OLIVEIRA SOARES	255200-3	1	16/03/1973	57.00	0.000	57.000
4619	DAIANA SOUZA PALHETA DOS SANTOS	224999-5	2	03/08/1980	57.00	0.000	57.000
4620	PRISCILA C M FIGUEIREDO ANDRADE	261737-4	1	16/02/1983	57.00	0.000	57.000
4621	RONALD DOS SANTOS FIGUEIREDO	213143-4	0	27/01/1984	57.00	0.000	57.000
4622	PRISCILA OLIVEIRA DE BARCELOS	230110-1	0	12/07/1993	57.00	0.000	57.000
4623	MARIA LUCIANA DA SILVA ALVES	212844-9	2	06/11/1965	57.00	0.000	57.000
4624	CRISTIANE DA SILVA TRANCOZO	245988-4	2	16/01/1973	57.00	0.000	57.000
4625	JULIANA DOS SANTOS BARCELLOS DE CARVALHO	248698-0	0	17/06/1986	57.00	0.000	57.000
4626	JULIANA PEREIRA MANOEL DA SILVA	50413-0	1	03/12/1993	57.00	0.000	57.000
4627	CARLA PATRÍCIA DE SOUZA BARROS MENDES	222726-0	2	01/02/1972	57.00	0.000	57.000
4628	ÉRICA DA SILVA REIS	233209-0	1	10/09/1979	57.00	0.000	57.000
4629	MARIA LUCIENE GUIMARAES PACHECO	234428-7	0	03/05/1982	57.00	0.000	57.000
4630	KISSILA SIGNOUREL DE SAINT JEAN DE POINTIS	205355-4	0	15/08/1994	57.00	0.000	57.000
4631	MARCELLE RIBEIRO LEMOS DE SOUZA	237581-2	2	05/09/1973	57.00	0.000	57.000
4632	JULIANA DE SOUZA SILVA PESSANHA	316715-7	1	11/03/1978	57.00	0.000	57.000

IBAM | Rio das Ostras/RJ - PM - Concurso Público 01/2019 | PAG: 114  
 2ª Listagem Final dos candidatos aprovados em ordem crescente de Classificação | 04/02/2020 - 13:33

Médio completo  
 001 - PROF.I - 30 HORAS  
 No. de vagas: 95

Class.	Nome do Candidato	No. Insc.	No. Filhos	Data Nascimento	Objetivas	Títulos	Total
4633	TANIA GONÇALVES SILVA GARCIA	248264-6	1	18/07/1983	57.00	0.000	57.000
4634	FABIANA RODRIGUES DA CONCEIÇÃO	241939-8	0	02/07/1984	57.00	0.000	57.000
4635	BEATRIZ VICTORIA CÂNDIDO DE SOUZA	315758-3	0	01/06/1993	57.00	0.000	57.000
4636	CLAUDIA CRISTINA NUNES BARBOSA	206755-0	0	12/09/1993	57.00	0.000	57.000
4637	WESLEY NASCIMENTO GONÇALVES	224853-5	0	21/02/1994	57.00	0.000	57.000
4638	STEPHANY SANÁBIO GOMES DA SILVA	313539-0	1	11/05/1995	57.00	0.000	57.000
4639	MAIARA TEODORO SOARES MACHADO	259413-1	0	20/11/1996	57.00	0.000	57.000
4640	SANDRA JANDRE LOPES	230041-9	1	14/03/1980	56.00	1.000	57.000
4641	VALDILENE RODRIGUES ALVES	172796-0	1	05/05/1980	57.00	0.000	57.000
4642	ELIETE DA SILVA TEIXEIRA	233408-4	1	16/08/1980	57.00	0.000	57.000
4643	KARINA DE SANTANA NASCIMENTO	318133-2	2	15/08/1984	57.00	0.000	57.000
4644	LUIANE DE SOUZA DOS SANTOS	314095-9	0	05/09/1988	57.00	0.000	57.000
4645	LUANA BERNARDO BARRETO	318475-7	2	10/09/1982	57.00	0.000	57.000
4646	ANA BEATRIZ MARINHO DE BRITO	186832-0	2	28/12/1971	57.00	0.000	57.000
4647	CAMILA AMÁLIA PÁDUA DE ALMEIDA	245413-0	0	12/02/1985	57.00	0.000	57.000
4648	ELAINE MELO ALVES	239493-6	1	02/04/1982	57.00	0.000	57.000
4649	FABIANA MARINS CARDOSO DA SILVA	258473-4	2	07/06/1984	57.00	0.000	57.000
4650	MARCIANE MOREIRA DE SOUZA	201866-3	2	11/07/1990	57.00	0.000	57.000
4651	KARLA AZEVEDO RAEI	237560-6	1	03/04/1991	57.00	0.000	57.000
4652	JEANE APARECIDA RODRIGUES PERISSÉ VAILLANT	239637-1	1	20/02/1994	57.00	0.000	57.000
4653	CARMEN LÚCIA DUMAS	203574-2	0	01/11/1967	57.00	0.000	57.000
4654	ELIZABETH PEREIRA DE SOUZA	178133-6	2	08/02/1976	57.00	0.000	57.000
4655	CAROLINA BARRETO DOS SANTOS	50425-4	2	29/03/1988	57.00	0.000	57.000
4656	NAIANY SANTOS DE ALMEIDA FREITAS	178175-9	1	18/12/1991	57.00	0.000	57.000
4657	GEILSA DA SILVA LIMA	245166-0	2	21/08/1970	57.00	0.000	57.000
4658	PATRICIA SILVA DE AZEVEDO NUNES	246762-0	2	27/06/1980	57.00	0.000	57.000
4659	SUSANY ALMEIDA MARTINS	261204-3	0	16/01/1996	57.00	0.000	57.000
4660	ROSÂNGELA REIS GOMES	242190-5	1	07/07/1983	57.00	0.000	57.000
4661	GRAZIELE ALMEIDA DUARTE DOS SANTOS	255351-1	2	18/07/1985	57.00	0.000	57.000
4662	MARIA CLÁUDIA SOUSA TAVARES PAULA	256418-2	1	25/10/1964	54.00	3.000	57.000
4663	JANAINA BASTOS NASCIMENTO	174460-7	1	10/10/1975	57.00	0.000	57.000
4664	ELIETE VALQUÍRIA SOUZA DE JESUS	253707-7	4	10/03/1971	55.00	1.500	56.500
4665	ADOENES SEVALHO PINEDO	253248-3	0	26/01/1986	55.00	1.500	56.500
4666	MARCIA ANACLETO MATTOS	189562-1	1	24/05/1970	55.00	1.500	56.500
4667	LILIAN MARTINS DE MATOS	251697-0	0	31/12/1978	55.00	1.500	56.500
4668	DIOGO LIMA DA SILVA	231585-4	3	05/09/1980	55.00	1.500	56.500
4669	MARILIA FONTES DE LIMA	258858-7	0	20/10/1974	55.00	1.500	56.500
4670	CRISTINA NOGUEIRA FERREIRA	211524-4	1	28/11/1971	55.00	1.500	56.500
4671	MARCIA APARECIDA DA SILVA PINTO	247066-5	1	20/11/1964	55.00	1.500	56.500
4672	TÂNIA MÁRCIA SILVA SANTOS	256413-2	1	28/10/1971	55.00	1.500	56.500
4673	MIRILA GREICY BITTENCOURT CUNHA	212073-5	0	07/10/1986	54.00	2.500	56.500

IBAM | Rio das Ostras/RJ - PM - Concurso Público 01/2019 | PAG: 115  
 2ª Listagem Final dos candidatos aprovados em ordem crescente de Classificação | 04/02/2020 - 13:33

Médio completo  
 001 - PROF.I - 30 HORAS  
 No. de vagas: 95

Class.	Nome do Candidato	No. Insc.	No. Filhos	Data Nascimento	Objetivas	Títulos	Total
4674	IVALDINA CARVALHO MACHADO	229570-1	2	26/05/1967	55.00	1.500	56.500
4675	MARIA LUCIA DA SILVA SAMPAIO DA FONSECA	171759-0	2	27/05/1956	56.00	0.000	56.000
4676	NILDA ALVES GUIMARÃES HERRERA PALMA	243454-0	0	20/05/1959	56.00	0.000	56.000
4677	THUANY SILVA REZENDE	239752-5	0	23/08/1994	56.00	0.000	56.000
4678	PRISCILLA REINDERS	235299-6	1	08/02/1979	56.00	0.000	56.000
4679	ANDRÉIA DE SOUZA LINHARES	239701-4	0	28/02/1971	56.00	0.000	56.000
4680	GABRIEL LONGO SCHOTT	252333-6	0	26/01/1998	56.00	0.000	56.000
4681	MIRIAN GUIMARÃES DE OLIVEIRA	195406-5	1	14/02/1963	56.00	0.000	56.000
4682	MONIQUE MAGALHÃES DE ÁVILA SOUZA	50987-6	1	05/01/1992	56.00	0.000	56.000
4683	JOSIENE CARNEIRO FREITAS	233366-6	0	30/08/1997	56.00	0.000	56.000
4684	ELISÂNGELA SILVA DO ROSÁRIO RIBEIRO	191118-6	1	05/02/1973	56.00	0.000	56.000
4685	MARCELO OLIVEIRA RAFAEL	176455-1	1	06/07/1981	56.00	0.000	56.000
4686	VITÓRIA DE FREITAS MENEZES GABRIEL	180748-2	0	09/04/1998	56.00	0.000	56.000
4687	KARLA MANHÃES VIANA	248782-9	1	16/02/1980	56.00	0.000	56.000
4688	CLARICE SILVA LYRA DORESTE	197153-7	2	08/05/1981	56.00	0.000	56.000
4689	MARCELI DE SOUZA GOMES	228933-9	1	04/06/1987	56.00	0.000	56.000
4690	THAYS FERNANDA MONTEIRO PANISSET	259559-1	0	13/04/1995	56.00	0.000	56.000
4691	PALLOMA DE ALVARENGA PAULO	130503-8	0	16/03/1997	56.00	0.000	56.000
4692	MARIA GABRIELA GOMES LIMA	239314-3	0	21/01/1998	56.00	0.000	56.000
4693	FERNANDA VALÉRIAMANHÃES	184448-6	1	07/08/1967	56.00	0.000	56.000
4694	ALDIONI RIBEIRO DA SILVA	240881-5	0	20/06/1969	56.00	0.000	56.000
4695	MÁRCIA SILVA DO NASCIMENTO	256813-1	1	12/10/1971	56.00	0.000	56.000
4696	BEATRIZ DE LIMA BAPTISTA	189023-2	0	24/08/1998	56.00	0.000	56.000
4697	ISABELLA SOARES DA SILVA	259450-4	0	08/12/2000	56.00	0.000	56.000
4698	ELAINE APARECIDA DOS REIS DIAS NASCIMENTO	263487-6	2	03/02/1977	56.00	0.000	56.000
4699	DANIELE PACHECO DA SILVA COELHO	259753-6	0	03/09/1987	56.00	0.000	56.000
4700	ANA MARIA BERNARDO DE SOUZA CORDEIRO	212116-3	1	01/11/1989	56.00	0.000	56.000
4701	LETÍCIA ANDRADE GABRY	171461-8	1	06/06/1999	56.00	0.000	56.000
4702	CINTIA DAMASCENO RODRIGUEZ	50297-9	1	08/10/1975	56.00	0.000	56.000
4703	SILVANA DA CONCEIÇÃO BOTELHO MARIANO	231580-4	2	27/05/1979	56.00	0.000	56.000
4704	ROSINEIA LEMOS BARRETO	237568-6	3	03/02/1983	56.00	0.000	56.000
4705	LUCIANE VENANCIO LOPES TEMPORAL	241453-8	2	23/04/1973	56.00	0.000	56.000
4706	ANA CLÁUDIA GOMES MARINHO	259197-5	2	21/07/1974	56.00	0.000	56.000
4707	DAYANI PORTO BONIFACIO	315145-1	0	20/08/1987	56.00	0.000	56.000
4708	JÉSSICA SANTOS LOPES VIEIRA	253638-4	1	02/06/1991	56.00	0.000	56.000
4709	LARA CORDEIRO DA SILVA RIBEIRO DANTAS	253127-0	1	23/04/1997	56.00	0.000	56.000
4710	DOLORES RODRIGUES FONTES	263539-2	2	12/02/1966	56.00	0.000	56.000
4711	CRISTINA BRUNET TAVARES	180908-4	1	22/11/1977	56.00	0.000	56.000
4712	ANDREIA TEIXEIRA PINTO FIGUEIRA	238668-0	1	03/10/1983	56.00	0.000	56.000
4713	RAFAELA LAGOA DE AGUIAR	217003-0	0	13/09/1997	56.00	0.000	56.000
4714	AUGUSTO CEZAR RIBEIRO ACIOLI	208032-5	0	11/04/1970	56.00	0.000	56.000

IBAM | Rio das Ostras/RJ - PM - Concurso Público 01/2019 | PAG: 116  
 2ª Listagem Final dos candidatos aprovados em ordem crescente de Classificação | 04/02/2020 - 13:33

Médio completo  
 001 - PROF.I - 30 HORAS  
 No. de vagas: 95

Class.	Nome do Candidato	No. Insc.	No. Filhos	Data Nascimento	Objetivas	Títulos	Total
4715	PATRICIA MENDES RANGEL	241759-0	2	20/11/1975	56.00	0.000	56.000
4716	NATASHA CONCEIÇÃO DA SILVA VIEIRA	234389-9	0	01/10/1991	55.00	1.000	56.000
4717	PATRICIA DE SOUZA DAMACENO LEITÃO	231440-4	2	18/02/1979	56.00	0.000	56.000
4718	LILIANE MENDES DOS SANTOS SOARES	248870-8	0	30/04/1981	56.00	0.000	56.000
4719	CAMILA DOS SANTOS TORRES BRUNO	191423-6	1	28/03/1988	56.00	0.000	56.000
4720	SAYONARA DO NASCIMENTO SANT' ANNA RODRIGUES	223507-6	4	19/10/1971	56.00	0.000	56.000
4721	DILZA SODRÉ PACHECO BERLING	243270-2	2	06/03/1969	56.00	0.000	56.000
4722	JANAINA GOMES CAZAL PIZZO	196822-7	2	27/06/1973	56.00	0.000	56.000
4723	JULIO CESAR DE OLIVEIRA	230756-8	0	06/07/1976	53.00	3.000	56.000
4724	JULIANA SOUZA DA SILVA	257223-2	0	16/02/2002	56.00	0.000	56.000
4725	RAFAEL SOARES	263823-6	0	29/12/1988	56.00	0.000	56.000
4726	LAIZA PEREIRA GONÇALVES SOUTO	255479-5	0	09/03/1996	56.00	0.000	56.000
4727	LUCIANE LACERDA PEREIRA DO NASCIMENTO	229452-8	0	30/01/1978	56.00	0.000	56.000
4728	ROBERTA GOMES SALES ALELUIA	184773-2	0	03/12/1984	56.00	0.000	56.000
4729	ROSANGELA FABRÍCIO DE FREITAS	234494-4	0	09/05/1979	56.00	0.000	56.000
4730	TAYNÁ SANTOS DA SILVA	183279-0	1	27/03/1998	56.00	0.000	56.000
4731	ALINE RODRIGUES CAMARGO	318039-5	2	06/04/1982	56.00	0.000	56.000
4732	CHAYANNE BARRETO DOS SANTOS PINHEIRO	246331-6	2	15/12/1987	56.00	0.000	56.000
4733	CEILA MARIA CARRIELO DE BARCELLOS ROHEM	255308-0	3	23/03/1963	56.00	0.000	56.000
4734	ROSE APARECIDA FRANÇA RUBIM	253981-7	2	27/09/1971	56.00	0.000	56.000
4735	FATIMA CRISTINA GOMES DA SILVA	181710-4	1	11/04/1978	56.00	0.000	56.000
4736	ALINE DE OLIVEIRA PEIXOTO	238893-9	1	03/06/1983	56.00	0.000	56.000
4737	JAQUELINE SILVA SANTANA	222190-4	1	11/02/1985	56.00	0.000	56.000
4738	JAQUELINE ARAUJO DE OLIVEIRA SILVA	222375-2	0	09/10/1986	56.00	0.000	56.000
4739	ELISA CRISTINA TAVARES DE CAMPOS PAULA FLORIDO	203857-8	1	05/05/1990	56.00	0.000	56.000
4740	JULIANA CALENTE DE SOUZA BRAZ	186016-5	2	10/02/1992	56.00	0.000	56.000
4741	CAROLINA REZENDE NOVELLINO MARQUES	185191-1	1	27/05/1993	56.00	0.000	56.000
4742	LUÍZA DOS SANTOS CARVALHO	316708-9	1	19/08/1998	56.00	0.000	56.000
4743	REBECA PIMENTA DA ROSA	255022-5	0	12/10/1998	56.00	0.000	56.000
4744	ESTEFANY SANTANA MARINS	50240-5	0	13/02/2002	56.00	0.000	56.000
4745	JOSÉ JUNIOR BAILOSA DA SILVA	199602-5	1	07/06/1978	55.00	1.000	56.000
4746	WANDERLEIA TAVARES GARCIA	239180-6	2	26/03/1968	56.00	0.000	56.000
4747	TEREZINHA D'ARC DE OLIVEIRA PEÇANHA	223972-2	0	16/12/1968	56.00	0.000	56.000
4748	ALEXANDRE CURVELLO DOS SANTOS	242374-3	0	13/11/1971	56.00	0.000	56.000
4749	SILVIA MACHADO RODRIGUES MOTTA	205094-5	2	14/01/1972	56.00	0.000	56.000
4750	LUCIANA BAPTISTA DA SILVA DO AMARAL	229290-6	3	11/09/1974	56.00	0.000	56.000
4751	ANGELA VALADARES CASAS	181300-7	2	11/08/1980	56.00	0.000	56.000
4752	LULIANE SILVA DE OLIVEIRA	264345-2	0	31/05/1983	56.00	0.000	56.000
4753	MARIELE MALAQUIAS CLAUDINO DA SILVA	243584-2	0	19/06/1985	56.00	0.000	56.000
4754	JOSANA VIEIRA ANGELO PEDROSA	264347-2	1	31/12/1985	56.00	0.000	56.000
4755	FERNANDA MORAES VALLE ALVES	195342-0	0	11/05/1993	56.00	0.000	56.000

IBAM | Rio das Ostras/RJ - PM - Concurso Público 01/2019 | PAG: 117  
 2ª Listagem Final dos candidatos aprovados em ordem crescente de Classificação | 04/02/2020 - 13:33

Médio completo  
 001 - PROF.I - 30 HORAS  
 No. de vagas: 95

Class.	Nome do Candidato	No. Insc.	No. Filhos	Data Nascimento	Objetivas	Títulos	Total
4756	THAIS MATIAS MOREIRA	252275-1	0	16/05/1998	56.00	0.000	56.000
4757	SUZANA LAVENIR BOTELHO DA SILVA	248720-0	0	01/06/1971	56.00	0.000	56.000
4758	ANA PAULA CUSTÓDIO SANTOS	177178-2	0	25/11/1983	56.00	0.000	56.000
4759	CAMILA GABRIEL DA SILVA	171448-1	0	16/12/1994	56.00	0.000	56.000
4760	SANDY LUCAS CARRIELO BARCELLOS	208265-4	0	06/11/1999	56.00	0.000	56.000
4761	TAILINE MORENO TEIXEIRA	210734-0	0	06/09/1991	56.00	0.000	56.000
4762	MIRIAN ANA DOMINGOS DO NASCIMENTO	254297-0	0	25/07/1977	56.00	0.000	56.000
4763	JOSIELE DO CARMO MACHADO DA SILVA	178313-4	2	30/03/1996	56.00	0.000	56.000
4764	ADRIANE SOUZA CALDAS VERAS	244532-8	3	10/03/1974	56.00	0.000	56.000
4765	SHIRLEY BATISTA LOPES	235689-7	0	18/02/1975	56.00	0.000	56.000
4766	ÂNGELA MARIA JANDRE ANDRADE BORGES	245399-9	1	08/05/1980	56.00	0.000	56.000
4767	THAIANA RIBEIRO GONÇALVES CARVALHO.	261270-0	1	15/05/1985	56.00	0.000	56.000
4768	LAYLA LOPES TARDELLI	231303-4	0	14/12/1987	56.00	0.000	56.000
4769	RAFAEL MONTEIRO ROCHA	225185-5	0	03/11/1988	56.00	0.000	56.000
4770	JULIENE NOGUEIRA DA SILVA	318535-1	1	08/09/1992	56.00	0.000	56.000
4771	MAYAME ARÍDNA BRAULINA DE JESUS	251832-6	0	30/08/1994	56.00	0.000	56.000
4772	ELISÂNGELA DE MORAIS FERREIRA	216699-0	2	10/09/1974	56.00	0.000	56.000
4773	LILIAN MORAES MANSKE	182919-5	1	07/01/1980	56.00	0.000	56.000
4774	THAIS MARIA DIAS DOS SANTOS PANISSET	178383-1	2	03/06/1980	56.00	0.000	56.000
4775	JOANA CARLA CAMPOS POLYCARPO	244282-7	0	20/11/1984	56.00	0.000	56.000
4776	INGRID BENTO COSTA DOS SANTOS	183928-0	0	26/09/1992	56.00	0.000	56.000
4777	NATHANA FRANCISCO RIBEIRO	130601-5	0	10/04/1993	56.00	0.000	56.000
4778	JOSIELE MORET DE SOUZA RODRIGUES	234409-0	0	26/04/1993	56.00	0.000	56.000
4779	ROSÂNGELA DE OLIVEIRA ALVES	249342-3	0	23/04/1964	56.00	0.000	56.000
4780	VANIA CORREIA DA CRUZ FRANÇA	254018-0	2	02/08/1970	56.00	0.000	56.000
4781	SELMA AZELMAN DE AMORIM	314176-0	1	25/03/1975	56.00	0.000	56.000
4782	DANIELE MARINS DE SOUZA FERREIRA	236776-2	2	23/06/1986	56.00	0.000	56.000
4783	RAFAELLI DIAS DE LIMA SILVA	244002-7	0	18/05/1994	56.00	0.000	56.000
4784	JANE CARLA VIANA VARJOLO VALADÃO	210041-8	0	15/04/1976	56.00	0.000	56.000
4785	DANIELLY BARROZO DE SOUZA RIBEIRO	224512-0	2	09/03/1984	56.00	0.000	56.000
4786	JANAINA DAS VIRGENS MOREIRA	247144-6	1	23/02/1979	56.00	0.000	56.000
4787	FLAVIA VIANA DE SOUZA	209094-0	1	29/03/1975	56.00	0.000	56.000
4788	AMANDA DE SOUZA DUTRA CARVALHO	257158-0	2	18/04/1984	56.00	0.000	56.000
4789	SUELEN GOMES PONTES DA SILVA	242111-0	1	11/11/1985	56.00	0.000	56.000
4790	SAULO LIMA RANGEL	233775-3	0	10/03/1988	56.00	0.000	56.000
4791	THAYNÁ MARIA MENDES DA SILVA	255189-1	0	29/05/1997	56.00	0.000	56.000
4792	FLAVIA DE LIMA SODRÉ	223712-9	1	19/08/1970	56.00	0.000	56.000
4793	MARIA COSME DA FONSECA FERNANDES	194349-4	2	03/05/1965	56.00	0.000	56.000
4794	MARESSA TAVARES PESSANHA	234964-6	0	16/03/1992	56.00	0.000	56.000
4795	JULIANA OZORIO GOIS NUNES	175771-3	0	22/02/1996	56.00	0.000	56.000
4796	PRISCILA MONTEIRO CAMELO	264476-4	0	25/02/1993	56.00	0.000	56.000

IBAM | Rio das Ostras/RJ - PM - Concurso Público 01/2019 | PAG: 118  
 2ª Listagem Final dos candidatos aprovados em ordem crescente de Classificação | 04/02/2020 - 13:33

Médio completo  
 001 - PROF.I - 30 HORAS  
 No. de vagas: 95

Class.	Nome do Candidato	No. Insc.	No. Filhos	Data Nascimento	Objetivas	Títulos	Total
4797	EDILAINE DE LIMA ROSA	171257-5	0	07/07/2000	56.00	0.000	56.000
4798	ANDREA LUQUETTI PORTELA	237174-5	1	26/12/1968	56.00	0.000	56.000
4799	JOÃO VITOR DE BARROS FONSECA	226754-0	0	06/10/2000	56.00	0.000	56.000
4800	JULIMARA PAES BARBOSA	249946-7	2	10/02/1989	56.00	0.000	56.000
4801	DAYANE CAROLINA CUNHA CAVALCANTE	197306-0	1	15/02/1989	56.00	0.000	56.000
4802	JÉSSICA SARRUF BOM	50909-4	0	21/03/1991	56.00	0.000	56.000
4803	AMANDA DOMINGUES FRANÇA	235806-6	0	06/01/1998	56.00	0.000	56.000
4804	LUIZA MACHADO ZACARIAS	204870-0	0	01/10/1999	56.00	0.000	56.000
4805	VIVIAN DE SOUZA DUARTE	259057-5	3	01/02/1977	56.00	0.000	56.000
4806	CARLA MARINS DE MORAES	240275-3	0	18/08/1982	56.00	0.000	56.000
4807	SERGIA CRISTIANE BERRIEL FERREIRA	314201-0	2	04/01/1983	56.00	0.000	56.000
4808	LUCIELE SOARES LOBO	189289-6	0	30/01/1986	56.00	0.000	56.000
4809	MARCELI DE OLIVEIRA E SILVA SANTIAGO	243779-9	2	29/12/1987	56.00	0.000	56.000
4810	LAÍZE MANHÃES FERNANDES KLEIN	257959-8	0	27/02/1989	56.00	0.000	56.000
4811	LETÍCIA DA SILVA SIMPLICIO SOUZA APOLINÁRIO PEIXO	199449-3	0	20/09/1990	56.00	0.000	56.000
4812	CARINA SILVA AMARAL	241391-3	0	15/07/1995	56.00	0.000	56.000
4813	RENATA CARREIRA AFONSO	202103-0	1	15/05/1970	56.00	0.000	56.000
4814	ELISANE FEITOSA DE MOURA	244394-2	1	17/08/1975	56.00	0.000	56.000
4815	MICHELE GOMES DO NASCIMENTO	235331-4	0	17/08/1978	56.00	0.000	56.000
4816	SIMONE PINTO GOMES BIRIBA	188941-8	2	12/08/1985	56.00	0.000	56.000
4817	ANA CLARA ROCHA DOS SANTOS	262781-1	0	08/10/1999	56.00	0.000	56.000
4818	FLÁVIA JUNIA FREITAS LEITÃO	314952-1	3	03/06/1977	56.00	0.000	56.000
4819	VERONICA BUZZI DONATO SANCHO SANCHES	50655-9	1	30/01/1987	56.00	0.000	56.000
4820	ANDREZA EUZEBIO ALVES DE OLIVEIRA	263304-3	0	02/10/1990	56.00	0.000	56.000
4821	ZENILZIA DE ARAUJO DOS SANTOS	233888-9	2	18/05/1965	56.00	0.000	56.000
4822	EDILSA NOGUEIRA QUEIROZ	187487-8	2	13/09/1982	56.00	0.000	56.000
4823	TAMARA DA MATA ROSA BARRETO	223605-3	1	04/07/1987	56.00	0.000	56.000
4824	PRISCILA PEREIRA DO NASCIMENTO	243781-7	0	20/04/1990	56.00	0.000	56.000
4825	FERNANDA TEIXEIRA ARCHETTE	256920-7	2	26/05/1975	56.00	0.000	56.000
4826	ÉLLEN BATISTA SILVA LIMA DE VASCONCELOS	178620-4	1	07/06/1993	56.00	0.000	56.000
4827	NORMA SUELY ALVES DA SILVA	260172-7	1	06/08/1967	56.00	0.000	56.000
4828	ANETE DE JESUS VILELA DE PAIVA	209498-0	2	27/10/1973	56.00	0.000	56.000
4829	VALQUIRIA GOMES MOURA	181830-8	0	25/03/1975	56.00	0.000	56.000
4830	MICHELE MACHADO DA SILVA	204911-9	1	01/06/1983	56.00	0.000	56.000
4831	IGOR LIZIARIO DA COSTA	191507-7	0	13/05/1996	56.00	0.000	56.000
4832	OCIMAR JOSÉ OOLIVEIRA DA SILVA	244172-1	0	27/03/1973	56.00	0.000	56.000
4833	ALINE MATTOS LOFRANO	213878-0	2	08/07/1981	56.00	0.000	56.000
4834	KELEN DA SILVA BRASILIENSE	260452-2	2	16/12/1981	56.00	0.000	56.000
4835	MÔNICA BATISTA	252804-8	2	02/12/1976	56.00	0.000	56.000
4836	MARCELA SILVA QUINTANILHA DO NASCIMENTO	252567-5	1	17/05/1982	56.00	0.000	56.000
4837	THAYNÁ REIS DA COSTA	247652-0	0	24/03/1996	56.00	0.000	56.000



IBAM | Rio das Ostras/RJ - PM - Concurso Público 01/2019 | PAG: 119  
 2ª Listagem Final dos candidatos aprovados em ordem crescente de Classificação | 04/02/2020 - 13:33

Médio completo  
 001 - PROF.I - 30 HORAS  
 No. de vagas: 95

Class.	Nome do Candidato	No. Insc.	No. Filhos	Data Nascimento	Objetivas	Títulos	Total
4838	CLEUSIMAR DA SILVA LANES FRANCA	240530-2	2	16/08/1972	56.00	0.000	56.000
4839	MARIA MADALENA DE AGUIAR DIAS SOUZA	243712-0	1	16/07/1984	56.00	0.000	56.000
4840	MARCIO MATHEUS DE LIMA RISSO GUEDES	130404-0	1	07/01/1992	56.00	0.000	56.000
4841	MONICA NONATO GOMES FARIA	176778-0	3	20/04/1967	56.00	0.000	56.000
4842	MARIA AMELIA GASPAR MARCHON	231799-7	3	09/10/1961	56.00	0.000	56.000
4843	JOSELMA DA SILVA MIRANDA	194146-0	0	24/09/1985	56.00	0.000	56.000
4844	NATANIELE MOURA PASCOAL	245052-4	0	25/12/1977	56.00	0.000	56.000
4845	SUZANA MATOS DE ABREU	238420-2	1	07/09/1977	56.00	0.000	56.000
4846	ADRIANA CRISTINA DE FARIA DA SILVA	238232-6	2	03/04/1968	53.00	2.500	55.500
4847	MARILDA CARDOSO PEREIRA	260117-8	1	20/08/1958	55.00	0.000	55.000
4848	NEURIZETE DE ABREU QUEIROZ BORGIO	202405-1	1	02/08/1974	55.00	0.000	55.000
4849	ANDREA GONÇALVES SIMÃO	201749-0	1	12/06/1979	55.00	0.000	55.000
4850	DEBORAL AMARAL DOS SANTOS	227417-2	2	30/03/1974	55.00	0.000	55.000
4851	JÉSSICA MOTA CORDEIRO	213993-3	0	14/08/1993	55.00	0.000	55.000
4852	BRUNO GOMES DA SILVA	234746-5	0	20/02/2002	55.00	0.000	55.000
4853	ADELIA MARIA DE AZEVEDO GOMES	206201-2	1	11/11/1965	55.00	0.000	55.000
4854	CARLA CRISTINA AZEVEDO DE LIMA E SILVA	258838-0	0	27/10/1972	55.00	0.000	55.000
4855	LISIANE FERREIRA	188082-5	0	11/07/1979	55.00	0.000	55.000
4856	ANALICE ANDRADE ASEVEDO QUARESMA	249605-2	1	06/04/1989	55.00	0.000	55.000
4857	PÂMELLA SUELLEN BARBOSA DE OLIVEIRA	234651-6	1	16/04/1990	55.00	0.000	55.000
4858	CATIA CILENE PEREIRA GIVIGI DA SILVA	250697-4	2	19/10/1973	55.00	0.000	55.000
4859	KISSELA SANTOS DA SILVA	171311-0	1	22/06/2000	55.00	0.000	55.000
4860	EMILY DA CUNHA RAMOS	226824-3	0	19/09/2000	55.00	0.000	55.000
4861	MARIA ZELIA DOS SANTOS MENDES	240718-0	2	14/11/1968	55.00	0.000	55.000
4862	MANUELA MARIA DE ARAUJO COSTA	194331-6	2	18/10/1983	55.00	0.000	55.000
4863	ÉLIDA GARCIA DE BARROS	241501-4	0	13/03/1986	55.00	0.000	55.000
4864	IVANA RODRIGUES DE ALMEIDA	315613-3	1	29/10/1996	55.00	0.000	55.000
4865	ROSILDA DE SOUSA SANTOS	251163-0	4	03/09/1964	55.00	0.000	55.000
4866	IZABEL CRISTINA PEREIRA DE SOUZA	181665-8	0	07/02/1995	55.00	0.000	55.000
4867	MERCIA DOMINGUES DE AGUIAR	264427-3	0	13/05/1996	55.00	0.000	55.000
4868	MANUELLY PESSANHA ANGELO	260970-5	0	03/05/1999	55.00	0.000	55.000
4869	cristiane cardozo de oliveira	246300-1	2	01/12/1972	55.00	0.000	55.000
4870	ELAINE CARDOZO SIQUEIRA	246330-6	1	21/03/1979	55.00	0.000	55.000
4871	SUELLEN DA SILVA TEIXEIRA	236485-9	0	17/11/1990	55.00	0.000	55.000
4872	NAIARA LACERDA PERUZINI	233797-0	0	31/12/1997	55.00	0.000	55.000
4873	REGINA CÉLIA ASSIS CARVALHO ALAVRENGA	228195-2	0	04/05/1982	55.00	0.000	55.000
4874	DARLENE CARDOSO DE SOUZA	247166-2	1	25/12/1965	55.00	0.000	55.000
4875	ALCEMIR FERNANDES SILVA	205629-1	1	24/02/1977	55.00	0.000	55.000
4876	DANIELLE LEITE SOARES	252227-0	1	14/03/1978	55.00	0.000	55.000
4877	JULIANA APARECIDA DE FÁTIMA SILVA	228167-8	1	10/02/1990	55.00	0.000	55.000
4878	ALICEMARY PEREIRA RODRIGUES ABRUSSEZZE	244133-9	0	19/10/1980	55.00	0.000	55.000

IBAM | Rio das Ostras/RJ - PM - Concurso Público 01/2019 | PAG: 120  
 2ª Listagem Final dos candidatos aprovados em ordem crescente de Classificação | 04/02/2020 - 13:33

Médio completo  
 001 - PROF.I - 30 HORAS  
 No. de vagas: 95

Class.	Nome do Candidato	No. Insc.	No. Filhos	Data Nascimento	Objetivas	Títulos	Total
4879	MARCIA VALERIA DA SILVA FERREIRA RIJO	251153-1	0	02/10/1966	55.00	0.000	55.000
4880	BARBARA SARMENTO FARCHA	318632-9	0	28/09/1994	55.00	0.000	55.000
4881	LUIZ CLÁUDIO DOS SANTOS OLIVEIRA	239388-0	0	03/09/1976	55.00	0.000	55.000
4882	GESSICA RAMOS DE ARAUJO	246941-8	1	19/04/1989	55.00	0.000	55.000
4883	PEDRO VITOR SANTOS DA SILVA	249495-1	0	05/06/1997	55.00	0.000	55.000
4884	BRUNA CARVALHO CARDOSO	188673-0	0	18/09/1990	55.00	0.000	55.000
4885	ISABELLA FERNANDES DE SOUZA	239013-1	0	07/10/1991	55.00	0.000	55.000
4886	JULIANA FERNANDES ORBIANO FERREIRA	261885-2	1	11/11/1991	55.00	0.000	55.000
4887	ROBERTA DE VASCONCELOS VIEIRA DADO	171494-2	1	05/12/1975	55.00	0.000	55.000
4888	DEJANE DE BARRO DOS SANTOS	316886-1	0	17/05/1978	55.00	0.000	55.000
4889	HANNA TOMAZ DE SOUZA	233194-6	0	03/04/1995	55.00	0.000	55.000
4890	ELISA RAQUEL DE SOUZA VIEIRA	317945-2	0	02/06/1996	55.00	0.000	55.000
4891	JESICA CARNEIRO FREITAS ALVES	233199-6	0	16/06/2002	55.00	0.000	55.000
4892	MARIZE FERREIRA JULIAO	243919-4	2	20/09/1967	55.00	0.000	55.000
4893	DEISE PEREIRA MARRON	264210-0	1	24/02/1969	55.00	0.000	55.000
4894	ALDA MARIA GONÇALVES RODRIGUES SOUZA	261711-8	2	20/10/1969	55.00	0.000	55.000
4895	MARIA APARECIDA DE ALMEIDA	216046-6	1	15/05/1973	55.00	0.000	55.000
4896	ALINE DA SILVA PEREIRA	317962-9	1	17/11/1984	55.00	0.000	55.000
4897	LUIANE COSTA RIBEIRO	242591-4	1	21/05/1986	55.00	0.000	55.000
4898	IRIS CRISTINA GONÇALVES PACHECO DA SILVA ASSIS	246020-6	0	29/10/1988	55.00	0.000	55.000
4899	JESSICA SABRINA MARTINS DOS SANTOS	215441-9	1	02/05/1989	55.00	0.000	55.000
4900	JANAÍNA SILVA DA CRUZ	237219-3	0	29/08/1989	55.00	0.000	55.000
4901	LEIDYANE DA SILVA SANTOS	250601-0	0	25/08/1994	55.00	0.000	55.000
4902	INGREDY BARBOZA CORDEIRO	187601-7	0	02/12/1999	55.00	0.000	55.000
4903	MARA RUBIA ARAUJO BARROS	234171-6	1	09/08/1979	55.00	0.000	55.000
4904	LUANA COSTA RAMIRES	50457-2	0	26/04/1999	55.00	0.000	55.000
4905	MONICA ARAUJO DE FREITAS FLÔR	188770-8	3	19/08/1974	55.00	0.000	55.000
4906	FERNANDA BARRETO DE OLIVEIRA BARROS	315833-4	1	31/12/1991	55.00	0.000	55.000
4907	RALFE VIANA COSTA	256816-1	0	10/09/1998	55.00	0.000	55.000
4908	MARYAH CLARA DA COSTA SANTOS	175452-5	0	24/02/2003	55.00	0.000	55.000
4909	ANDRÉA OLIVEIRA DA SILVA	244223-8	1	29/03/1971	55.00	0.000	55.000
4910	ANA JENNIFER VIEIRA MUZY DOS SANTOS	199944-0	0	24/11/1992	55.00	0.000	55.000
4911	RAFAELA VITÓRIA WERNECK RIBEIRO	316450-8	0	02/07/1993	55.00	0.000	55.000
4912	KIUAANY SILVA RIBEIRO	248370-1	0	09/12/1995	55.00	0.000	55.000
4913	SIMONE MAIA DE ALMEIDA PIMENTEL	246936-0	1	24/05/1974	55.00	0.000	55.000
4914	ANDRÉA DO DESTERRO	239867-0	1	25/08/1974	55.00	0.000	55.000
4915	FRANCISCA DAS CHAGAS PEREIRA SIDRÃO	315706-2	2	12/03/1980	55.00	0.000	55.000
4916	GENAINA CAETANO AZEVEDO	178114-0	2	04/07/1980	55.00	0.000	55.000
4917	ELLEN GONCALVES DA CONCEICAO	242017-2	0	15/10/1982	55.00	0.000	55.000
4918	ALINE PEREIRA LEITE MACHADO	174546-8	2	14/04/1987	55.00	0.000	55.000
4919	RAYANNE DE PAULA GONCALVES	258402-7	1	05/12/1989	55.00	0.000	55.000

IBAM | Rio das Ostras/RJ - PM - Concurso Público 01/2019 | PAG: 121  
 2ª Listagem Final dos candidatos aprovados em ordem crescente de Classificação | 04/02/2020 - 13:33

Médio completo  
 001 - PROF.I - 30 HORAS  
 No. de vagas: 95

Class.	Nome do Candidato	No. Insc.	No. Filhos	Data Nascimento	Objetivas	Títulos	Total
4920	DAYANE FERREIRA SOBRINHO FELIX	243963-5	0	18/05/1991	55.00	0.000	55.000
4921	MARCELI MARINHO DE MENDONÇA	314702-6	0	04/07/1991	55.00	0.000	55.000
4922	LORENA DE ANDRADE	254281-2	0	19/08/1994	55.00	0.000	55.000
4923	JACKSON BERNARDO DE ANDRADE	188448-1	0	01/11/1995	55.00	0.000	55.000
4924	ANA CAROLINA DE OLIVEIRA SOARES SABARÁ	213673-5	1	10/03/1997	55.00	0.000	55.000
4925	JULIA CRISTINA PINHEIRO DOS SANTOS	50899-3	0	05/08/1999	55.00	0.000	55.000
4926	GLEYCE CORTES PEDREIRA	171223-0	0	21/01/2002	55.00	0.000	55.000
4927	ANDREA RODRIGUES BARRETTO	245999-2	1	03/09/1966	55.00	0.000	55.000
4928	MUSICIONIS SACRAMENTO PEREIRA	255737-4	2	15/07/1975	55.00	0.000	55.000
4929	ROSANA LIMA DESIDERIO	201826-0	2	15/12/1977	55.00	0.000	55.000
4930	KARLA CRISTINA AZEVEDO SANTOS	174683-8	2	16/08/1983	55.00	0.000	55.000
4931	KARINE LOPES FERREIRA SANTOS	192322-5	1	25/11/1987	55.00	0.000	55.000
4932	KARINA GUEDES CARDOSO	191663-3	1	21/12/1992	55.00	0.000	55.000
4933	CLICIANA PIRES AZEREDO	183694-5	1	03/02/1998	55.00	0.000	55.000
4934	JULIA MONSORES MOREIRA SILVA	210768-5	0	07/06/1999	55.00	0.000	55.000
4935	DENIZE IRIAS DE FARIAS DA CONCEIÇÃO	180786-5	2	28/06/1967	55.00	0.000	55.000
4936	LUIZA CRISTINA PINHEIRO DA SILVA	230849-7	0	02/09/1977	55.00	0.000	55.000
4937	ADALGISA MOBARAK DE FARIAS	252239-9	3	03/04/1981	55.00	0.000	55.000
4938	GABRIELA COSTA DOS ANJOS MAURICIO	224626-6	1	01/11/1984	55.00	0.000	55.000
4939	MARGARETE CAMARA DOS SANTOS	238794-1	1	13/02/1974	55.00	0.000	55.000
4940	ALINE NASCIMENTO SOUZA DO DESTERRO	176353-4	1	15/12/1980	55.00	0.000	55.000
4941	ISANA DA COSTA FARIA DA MOTA	228691-9	1	22/01/1980	55.00	0.000	55.000
4942	JUSARA DIAS BASTOS	226668-1	2	03/11/1964	55.00	0.000	55.000
4943	MARIA EDUARDA LOUBACK SOUZA	50947-7	0	15/10/2001	55.00	0.000	55.000
4944	CRISTINA MARIA MACHADO	201787-2	0	05/05/1962	55.00	0.000	55.000
4945	RAFAELA NASCIMENTO DE MELLO CRUZ	244648-3	1	02/01/1992	55.00	0.000	55.000
4946	YNARA KEROLYN BARROS DA SILVA	227321-3	0	28/04/1999	55.00	0.000	55.000
4947	REBECA PAES DA SILVA	198647-1	0	28/06/2000	55.00	0.000	55.000
4948	LARA FÁBIA MONTEIRO JARDIM	198822-0	0	25/08/2001	55.00	0.000	55.000
4949	FABIANA DA SILVA OLIVEIRA	247729-3	2	07/04/1979	55.00	0.000	55.000
4950	EDILAINE CALDAS CHAGAS	250599-7	1	30/10/1982	55.00	0.000	55.000
4951	DAIANE PAULA ANDRÉ	242279-6	1	05/10/1983	55.00	0.000	55.000
4952	ALINE CARDOSO SOARES FRANKLIN	263523-4	0	27/11/1983	55.00	0.000	55.000
4953	MARIA LUIZA DE MENEZES GOMES	317841-5	2	19/05/1991	55.00	0.000	55.000
4954	FABRINE SOUZA COELHO	237086-6	0	13/05/1996	55.00	0.000	55.000
4955	THAINARA DOS SANTOS DAUDT	171480-4	0	04/06/1996	55.00	0.000	55.000
4956	KARINE DA SILVA AGUIAR	212177-2	0	27/03/1998	55.00	0.000	55.000
4957	CRISTINA FERREIRA DA SILVA	190941-2	2	16/01/1974	55.00	0.000	55.000
4958	FABIANE ALVES DOS SANTOS DIAS	316303-0	1	14/08/1987	55.00	0.000	55.000
4959	ALEXANDRA ALMEIDA DA SILVA	226393-4	0	26/10/1997	55.00	0.000	55.000
4960	BÁRBARA RENATA CARDOSO GOMES DO AMPARO	238836-0	0	01/03/1998	55.00	0.000	55.000

IBAM | Rio das Ostras/RJ - PM - Concurso Público 01/2019 | PAG: 122  
 2ª Listagem Final dos candidatos aprovados em ordem crescente de Classificação | 04/02/2020 - 13:33

Médio completo  
 001 - PROF.I - 30 HORAS  
 No. de vagas: 95

Class.	Nome do Candidato	No. Insc.	No. Filhos	Data Nascimento	Objetivas	Títulos	Total
4961	THAIS GABRIELLE SOBRAL MONTEIRO	229151-6	0	21/03/2002	55.00	0.000	55.000
4962	ANA PAULA DA SILVA SOUSA DOS SANTOS	259689-3	1	14/01/1984	55.00	0.000	55.000
4963	ROQUE FELIX SOUZA SILVA	259133-6	0	17/01/1988	55.00	0.000	55.000
4964	GABRIELLE MARTINS DOS SANTOS	233116-0	0	14/03/1992	55.00	0.000	55.000
4965	THAMIRES VIANA QUIRINO DA SILVEIRA	230858-5	1	27/07/1994	55.00	0.000	55.000
4966	ANNE OLIVEIRA GUARABUCO	185534-1	0	07/11/2000	55.00	0.000	55.000
4967	DENISE MACHADO RODRIGUES	188406-9	1	18/04/1988	55.00	0.000	55.000
4968	JOCILANDIA CABRAL VELOSO BARRETO DA SILVA	252728-7	2	03/09/1970	55.00	0.000	55.000
4969	ANA CRISTINA MONTEIRO	247677-7	1	20/04/1972	55.00	0.000	55.000
4970	QUÉZIA MÁRCIA BARCELOS DE AZEVEDO FARIA	256256-0	2	16/01/1973	55.00	0.000	55.000
4971	GISANE BARBOSA DA SILVA GABRIEL	262661-8	2	12/10/1981	55.00	0.000	55.000
4972	MARIANA GONCALVES DE ANDRADE	244285-7	1	28/08/1984	55.00	0.000	55.000
4973	VILMA DE SOUZA SANTIAGO	173603-6	1	19/01/1971	55.00	0.000	55.000
4974	EDNA DE SOUSA FARIAS	227249-2	3	01/12/1972	55.00	0.000	55.000
4975	ANDREIA OLIVEIRA FERMINO LEITE	259017-2	2	04/09/1977	55.00	0.000	55.000
4976	NILCEIA CRISTINA BANDEIRA	173194-3	2	14/05/1980	55.00	0.000	55.000
4977	FATIMA DE JESUS LEMOS	239009-3	1	08/05/1982	55.00	0.000	55.000
4978	ELAINE COELHO DA SILVA MACEDO	248965-7	1	18/04/1983	55.00	0.000	55.000
4979	RENATA CARDOSO DA SILVA	197254-4	2	06/05/1985	55.00	0.000	55.000
4980	BIANCA CRISTINA SOARES DE OLIVEIRA VAZ	225055-3	1	02/10/1991	55.00	0.000	55.000
4981	HELOISA CANDIDO DE MURIS MUNIZ	176135-3	0	07/11/2001	55.00	0.000	55.000
4982	CLEIA MANHÃES DE PAULA	239288-3	2	25/03/1967	55.00	0.000	55.000
4983	LUIZ CARLOS DE SOUZA CARVALHO	315902-7	1	26/03/1969	55.00	0.000	55.000
4984	VANUSA CHAVES MATA	258281-8	1	04/04/1970	55.00	0.000	55.000
4985	MILENA DE LIMA RIBEIRO DA SILVA	201605-0	2	04/07/1979	55.00	0.000	55.000
4986	KARINE SILVA DE ALMEIDA	243640-7	1	15/12/1987	55.00	0.000	55.000
4987	ANA CAROLINA SUETH QUARTEROLLE MENEZES	176792-6	1	08/04/1988	55.00	0.000	55.000
4988	VITÓRIA CRISTINA ALVES NUNES	244511-1	0	14/08/1999	55.00	0.000	55.000
4989	VILMA VEIGA DA SILVA	214924-2	2	03/06/1972	55.00	0.000	55.000
4990	JOSEANE TOTI LIMA MEIRELES	259509-0	1	17/03/1976	52.00	3.000	55.000
4991	ROSÂNGELA ROCHA BRUNHOLO CAMPOS	221475-3	2	08/06/1972	55.00	0.000	55.000
4992	ADRIANA SALES FERREIRA PINTO	264293-6	2	25/03/1968	55.00	0.000	55.000
4993	MICHELLE GOMES SILVA	316059-9	0	12/01/1980	55.00	0.000	55.000
4994	MÁRCIA ALVES GOULART	234253-7	1	28/04/1973	55.00	0.000	55.000
4995	THAIS RODRIGUES NATIVIDADE BARCELOS	231871-8	1	11/06/1978	55.00	0.000	55.000
4996	ADRIANA SACRAMENTO NEGREIROS DOS SANTOS	233385-2	0	01/04/1978	55.00	0.000	55.000
4997	VIVIANE LOUVIS CORRÊA	246614-1	0	19/11/1978	55.00	0.000	55.000
4998	MARLENE FERNANDES DE AZEVEDO	231538-3	1	27/07/1988	55.00	0.000	55.000
4999	ELAINE COSTA NASCIMENTO	224072-3	3	11/04/1967	55.00	0.000	55.000
5000	JÓICE LESSA APOLINARIO	185946-9	0	28/11/1991	55.00	0.000	55.000
5001	THAIZA BARBOSA TABOADA BARRAGANS HENRIQUES	171668-0	2	22/04/1977	55.00	0.000	55.000

IBAM | Rio das Ostras/RJ - PM - Concurso Público 01/2019 | PAG: 123  
 2ª Listagem Final dos candidatos aprovados em ordem crescente de Classificação | 04/02/2020 - 13:33

Médio completo  
 001 - PROF.I - 30 HORAS  
 No. de vagas: 95

Class.	Nome do Candidato	No. Insc.	No. Filhos	Data Nascimento	Objetivas	Títulos	Total
5002	MARIANNA TAVARES GONÇALVES	174672-0	0	11/11/1992	55.00	0.000	55.000
5003	JÉSSICA TORRES GUIMARÃES	262982-6	0	16/09/1995	55.00	0.000	55.000
5004	RAQUEL RIMES PIRES	316019-6	2	14/12/1978	55.00	0.000	55.000
5005	SANDRA CORREA DE SA	231467-0	1	19/08/1979	55.00	0.000	55.000
5006	MARCIA COSTA RODRIGUES	250988-8	2	30/05/1967	55.00	0.000	55.000
5007	ANGÉLICA CARVALHO DE PAULA	229504-4	1	31/12/1976	55.00	0.000	55.000
5008	MARIA FERNANDA RODRIGUES LEAL	266536-1	0	30/12/1997	55.00	0.000	55.000
5009	LUIZA ANTONIA CLARILANDIA MARQUES	249451-9	0	29/04/2001	55.00	0.000	55.000
5010	RAZAK COSTA SALAMI	229265-1	0	12/02/1992	55.00	0.000	55.000
5011	SONIA LOPES DA SILVA	241211-0	2	04/09/1968	55.00	0.000	55.000
5012	MILENA SILVA DE PAULA	230946-4	0	17/03/1982	55.00	0.000	55.000
5013	CAMILLA MARIA LOPES ALVES	177650-2	3	06/04/1971	53.00	1.500	54.500
5014	ANA PÂMELA DOS SANTOS BARCELOS	50533-1	1	28/03/1988	53.00	1.500	54.500
5015	RAFAELLA DOS SANTOS COSTA	221817-3	1	27/09/1984	53.00	1.500	54.500
5016	VANESSA DE FREITAS SOUZA	214034-5	1	18/04/1985	53.00	1.500	54.500
5017	LOYRENNE DE OLIVEIRA GOMES	236347-9	1	16/02/1987	52.00	2.500	54.500
5018	GIVANILDA DE CARVALHO DO VALLE	258074-5	4	25/10/1959	54.00	0.000	54.000
5019	LECY BARBOSA DOS SANTOS	242397-0	1	10/02/1951	54.00	0.000	54.000
5020	LÍCIA TAVARES COUTINHO	171241-7	0	27/02/2000	54.00	0.000	54.000
5021	RENATA MONTEIRO ARAÚJO	175305-7	0	21/12/1996	54.00	0.000	54.000
5022	GISELLI BASTOS ROCHA	185971-3	2	10/02/1974	54.00	0.000	54.000
5023	LILIAN SANTOS DE OLIVEIRA	50091-7	2	02/06/1977	54.00	0.000	54.000
5024	VANESSA CRISTINA PEREIRA DA SILVA	182742-5	2	17/08/1977	54.00	0.000	54.000
5025	DENILZA SIQUEIRA CABRAL DA SILVA	252425-5	2	17/05/1985	54.00	0.000	54.000
5026	ROSANIA COELHO FERNANDES	259235-3	1	09/12/1970	54.00	0.000	54.000
5027	JAQUELINE PEREIRA DA COSTA	252352-2	0	24/02/1997	54.00	0.000	54.000
5028	IVANI DE SOUZA ANSELMO DA SILVA	193701-4	2	30/03/1969	54.00	0.000	54.000
5029	ANA MARIA DA SILVA SANTOS	252220-0	1	13/12/1977	54.00	0.000	54.000
5030	RENATA MARIA GONZAGA MARTINS	251279-5	0	06/01/1987	54.00	0.000	54.000
5031	ANA CRISTINA KNUPP MARIANO DA COSTA	248352-5	0	13/02/1988	54.00	0.000	54.000
5032	ALINE COELHO FREIRE	171670-0	3	05/01/1980	54.00	0.000	54.000
5033	ANA LUCIA ASSIS BARBOSA DA SILVA	189235-5	2	16/03/1970	54.00	0.000	54.000
5034	MARIA DE FÁTIMA SANTOS ALMEIDA	195878-1	3	24/03/1973	54.00	0.000	54.000
5035	ARIELA MARTINS LEITE	246917-3	2	01/06/1984	54.00	0.000	54.000
5036	JULIANA DE AZEVEDO	222357-6	0	10/05/1998	54.00	0.000	54.000
5037	GIOVANA TRINDADE MUNIZ DE OLIVEIRA	249167-5	0	22/05/1999	54.00	0.000	54.000
5038	GABRIELA EVELYN NUNES PAULA PINTO	185457-0	0	26/07/2000	54.00	0.000	54.000
5039	LETÍCIA CRISTYNA FERNANDES FERREIRA	229981-9	0	27/10/1996	54.00	0.000	54.000
5040	ANDREA RODRIGUES DE ARAUJO	192711-6	2	24/11/1974	54.00	0.000	54.000
5041	MARIA ADRIANA DA SILVA	314016-3	1	22/08/1982	54.00	0.000	54.000
5042	SUELEN FRAGOSO PEREIRA	252633-8	1	26/01/1988	54.00	0.000	54.000

IBAM | Rio das Ostras/RJ - PM - Concurso Público 01/2019 | PAG: 124  
 2ª Listagem Final dos candidatos aprovados em ordem crescente de Classificação | 04/02/2020 - 13:33

Médio completo  
 001 - PROF.I - 30 HORAS  
 No. de vagas: 95

Class.	Nome do Candidato	No. Insc.	No. Filhos	Data Nascimento	Objetivas	Títulos	Total
5043	MAGDA GONÇALVES MARINHO	201115-1	1	27/12/1990	54.00	0.000	54.000
5044	JACQUELAINE DE VASCONCELOS FERREIRA	233558-2	0	12/01/1996	54.00	0.000	54.000
5045	GUILHERME GOMES DE ALMEIDA	261395-4	0	21/02/1997	54.00	0.000	54.000
5046	MARIA EDUARDA SAMPAIO CAMPOS DOS SANTOS	231878-8	0	13/09/2000	54.00	0.000	54.000
5047	RAYELEN DE SOUZA GONÇALVES DA SILVA	317737-0	0	19/10/2001	54.00	0.000	54.000
5048	LUZIA DE MENEZES CALILE SALLES	211298-0	2	17/06/1965	54.00	0.000	54.000
5049	BÁRBARA ELEUTERIO ALVES DOS SANTOS	249054-0	3	17/06/1977	54.00	0.000	54.000
5050	NEIDE SUELY DE OLIVEIRA SOARES CREPALDI	220019-9	1	07/12/1968	54.00	0.000	54.000
5051	NADIA CRISTINA DOS SANTOS PEREIRA	255273-0	3	13/07/1970	54.00	0.000	54.000
5052	RENATA DE SENA CHAVES	263103-9	0	17/12/1990	54.00	0.000	54.000
5053	LUIZA HELENA DE SOUZA FERRO DA LUZ	180246-6	2	12/01/1971	54.00	0.000	54.000
5054	NATANIELI FIGUEIREDO DE ALMEIDA	241495-0	2	25/12/1980	54.00	0.000	54.000
5055	ANDRESSA FONSECA DOS SANTOS	181809-3	0	07/07/1981	54.00	0.000	54.000
5056	MONICA CRISTIANE DO VALLE BERNARDO IORIO	238925-9	2	18/08/1975	54.00	0.000	54.000
5057	ROSÂNGELA SILVA DE SOUZA	198913-9	0	13/01/1979	54.00	0.000	54.000
5058	MICHELLE PINTO CORREA DE SOUZA	200432-3	1	13/02/1979	54.00	0.000	54.000
5059	VANESSA AMADO DA COSTA	191944-9	0	20/04/1980	54.00	0.000	54.000
5060	VIVIANE GOMES DA CRUZ	235261-1	2	25/12/1980	54.00	0.000	54.000
5061	MICHELLE AGUIAR DOMINGOS	198746-9	0	22/08/1988	54.00	0.000	54.000
5062	KENY CRISTINE CARVALHO TAVARES	316313-8	0	18/03/1989	54.00	0.000	54.000
5063	ROSELANE MORAES CORRÊA	259371-3	2	19/06/1965	54.00	0.000	54.000
5064	LUCIENE VIEIRA MENDES MAIA	242607-8	2	31/03/1972	54.00	0.000	54.000
5065	ALESSANDRA DA SILVA OUVIDOR RANGEL	241854-7	2	03/02/1982	54.00	0.000	54.000
5066	ARIANA DOS SANTOS GAMA	246282-0	0	17/12/1986	54.00	0.000	54.000
5067	FRANCIANE SILVA RODRIGUES LOURENÇO	257586-3	0	30/11/1990	54.00	0.000	54.000
5068	DENISE DA SILVA BATISTA VIANA	260323-0	0	16/07/1970	54.00	0.000	54.000
5069	MARLI ALVES DE SOUZA E SILVA	219087-8	1	03/10/1978	54.00	0.000	54.000
5070	KÁTIANA SIMOES MARINHO	190126-8	3	30/06/1981	54.00	0.000	54.000
5071	DAVI RODRIGUES DE MELLO	258806-6	0	01/09/1998	54.00	0.000	54.000
5072	CELSA FERREIRA OLIVEIRA	183965-2	5	20/07/1973	54.00	0.000	54.000
5073	CINTIA LESSA	262263-9	2	02/10/1979	54.00	0.000	54.000
5074	DANIELLE CHRISTINO DA SILVA	242708-5	3	29/11/1981	54.00	0.000	54.000
5075	LUCIA RENATA DE ANDRADE	171414-7	2	22/11/1983	54.00	0.000	54.000
5076	RAQUEL DE AZEVEDO MATOS ALVAR	261002-9	1	16/02/1984	54.00	0.000	54.000
5077	MARTHA DE OLIVEIRA GONZAGA	257255-7	2	16/09/1965	54.00	0.000	54.000
5078	QUEILAMARA DE OLIVEIRA	262831-8	2	25/01/1966	54.00	0.000	54.000
5079	GISELE ALMEIDA DA SILVA	180443-0	2	27/04/1979	54.00	0.000	54.000
5080	VANANAIR FURTUOSO TEIXEIRA	260898-4	0	19/05/1979	54.00	0.000	54.000
5081	BRUNA DIAS DE ASSIS	235432-1	0	04/03/1992	54.00	0.000	54.000
5082	FÁBIO DOMINGOS DE FÁRIA	223165-6	2	10/06/1972	54.00	0.000	54.000
5083	IARA LUCIA PEREIRA SCALA FRANCISCO DE OLIVEIRA	238041-0	2	03/12/1968	54.00	0.000	54.000

IBAM | Rio das Ostras/RJ - PM - Concurso Público 01/2019 | PAG: 125  
 2ª Listagem Final dos candidatos aprovados em ordem crescente de Classificação | 04/02/2020 - 13:33

Médio completo  
 001 - PROF.I - 30 HORAS  
 No. de vagas: 95

Class.	Nome do Candidato	No. Insc.	No. Filhos	Data Nascimento	Objetivas	Títulos	Total
5084	FRANCISLAINE BARBOSA DE SOUZA	205693-9	0	01/03/1999	54.00	0.000	54.000
5085	GIDEÃO FRANÇA DE FREITAS	215452-7	0	15/12/2001	54.00	0.000	54.000
5086	TAYNARA DA SILVA SOARES	247279-8	0	28/04/1998	54.00	0.000	54.000
5087	SILVANIA FERREIRA DA SILVA	238225-8	2	17/08/1979	54.00	0.000	54.000
5088	SUELLEN PAULA DOS SANTOS	313453-9	1	19/04/1982	54.00	0.000	54.000
5089	ANNA CAROLINA AMORIM ANSELMO	254420-8	0	16/04/1992	54.00	0.000	54.000
5090	JONAS LUCAS DA SILVA	171322-8	0	22/07/1999	54.00	0.000	54.000
5091	GLEYCE BALONEQUER GOMES	252361-0	0	21/06/2001	54.00	0.000	54.000
5092	MARISE MOREIRA DA SILVA	228096-5	2	25/11/1969	54.00	0.000	54.000
5093	OYARA TAVARES DE CAMPOS GUEDES	235757-0	2	29/03/1974	54.00	0.000	54.000
5094	DANIELA DA SILVA GUIMARÃES	197407-8	1	08/05/1985	54.00	0.000	54.000
5095	FILIPE DA SILVA BARROS	233176-0	0	27/11/2000	54.00	0.000	54.000
5096	VANIA CRISTINA DAS NEVES MAGALHÃES DA LUZ	176227-2	0	03/08/1967	53.00	1.000	54.000
5097	JACQUELINE IGNEZ FERREIRA DE AMORIM	264121-1	0	02/02/1971	54.00	0.000	54.000
5098	ANDREA BARROSO DOS SANTOS	50552-8	1	26/01/1974	54.00	0.000	54.000
5099	STEPHANIE BOATO PEIXOTO LEPAGE	272236-0	0	24/11/1995	54.00	0.000	54.000
5100	LUCAS DA SILVA SANTOS	240466-0	0	05/07/1999	54.00	0.000	54.000
5101	SULAMITA DA COSTA BENTO SALGE	208674-1	2	23/12/1971	53.00	1.000	54.000
5102	YASMIN CRISTINA HENRIQUE MONTEIRO DA SILVA	264110-3	0	14/10/1992	54.00	0.000	54.000
5103	STHEFANY AFONSO SILVA TAVARES	50136-0	0	03/12/1998	54.00	0.000	54.000
5104	ALESSANDRA GALVAO DA SILVA	319365-8	2	15/11/1974	54.00	0.000	54.000
5105	GERUZA DA SILVA COSTA	251121-7	0	22/09/1976	54.00	0.000	54.000
5106	VIVIAN DOS SANTOS MORAIS FERREIRA	194022-6	1	18/07/1978	54.00	0.000	54.000
5107	BEATRIZ DE ARAÚJO GONÇALVES MARQUES DA SILVA	211251-7	2	29/08/1986	54.00	0.000	54.000
5108	CARLA APARECIDA RIBEIRO DA SILVA	314242-2	0	12/10/1988	54.00	0.000	54.000
5109	NATÁLIA MURI DA SILVA SILVANO	259912-8	1	18/01/1989	54.00	0.000	54.000
5110	THAYS DA SILVA DE SOUZA	208504-7	0	09/06/1991	54.00	0.000	54.000
5111	ARIELE BRAGA OLIVEIRA	242310-4	0	20/03/2000	54.00	0.000	54.000
5112	KATIA REGINA GUEDES COSTA	317918-8	1	22/03/1965	54.00	0.000	54.000
5113	SIMONI RIBEIRO MIRANDA DE ARAUJO	234696-9	1	01/11/1972	54.00	0.000	54.000
5114	DIRLENE DOS SANTOS SIMAS	256725-2	0	24/02/1982	54.00	0.000	54.000
5115	RAPHAELA NUNES ROCHA	314928-7	1	06/09/1984	54.00	0.000	54.000
5116	MARINA DA SILVA SANTOS	250582-9	0	12/10/1987	54.00	0.000	54.000
5117	MARIANA MENDONÇA BATISTA SOUZA	204857-4	0	14/11/1999	54.00	0.000	54.000
5118	NELCYANE PAULA GOMES SOUZA	253551-3	0	05/05/2000	54.00	0.000	54.000
5119	KAROLINE ANCELINO DE SOUSA OLIVEIRA	260689-1	0	09/08/2002	54.00	0.000	54.000
5120	PAULO CÉSAR RISSO DE SOUZA	203069-8	2	05/10/1968	54.00	0.000	54.000
5121	ELAINE FONSECA BARROS PECENE	247105-3	2	21/08/1969	54.00	0.000	54.000
5122	MEIRELAINE SANTOS GOUVÊA DE OLIVEIRA	201474-2	2	14/11/1975	54.00	0.000	54.000
5123	GISELE DE SOUZA DA SILVA CRESPO	245861-0	2	02/03/1984	54.00	0.000	54.000
5124	LUDMILA DE SOUZA BERNARDO FERREIRA ALVES	262352-8	1	27/06/1986	54.00	0.000	54.000

IBAM | Rio das Ostras/RJ - PM - Concurso Público 01/2019 | PAG: 126  
 2ª Listagem Final dos candidatos aprovados em ordem crescente de Classificação | 04/02/2020 - 13:33

Médio completo  
 001 - PROF.I - 30 HORAS  
 No. de vagas: 95

Class.	Nome do Candidato	No. Insc.	No. Filhos	Data Nascimento	Objetivas	Títulos	Total
5125	RAYANNE ROSÁRIO RIBEIRO	255040-1	1	21/03/1995	54.00	0.000	54.000
5126	THAINA DO CARMO MATTOS	226755-0	0	08/11/1995	54.00	0.000	54.000
5127	BEATRIZ VERAS BASTOS	232426-4	0	02/12/1996	54.00	0.000	54.000
5128	JAQUELINE LIMA PEREIRA BARBOSA	248480-7	0	26/06/1999	54.00	0.000	54.000
5129	LAYCE PEREIRA VITORINO ABREU CAMPOS	247812-2	1	15/09/1981	54.00	0.000	54.000
5130	MARCIA VALERIA CANTUARIA RIBEIRO DE SOUZA	261178-3	0	15/07/1987	54.00	0.000	54.000
5131	RAQUEL MORAES	224738-1	2	27/05/1974	54.00	0.000	54.000
5132	PATRICIA RANGEL DA COSTA RIBEIRO	223926-1	1	03/07/1977	54.00	0.000	54.000
5133	GERLANE ALVES DE PAULA DA SILVEIRA	255783-5	1	16/07/1983	54.00	0.000	54.000
5134	INGRIDI MONTEIRO DOS SANTOS	223937-0	1	24/09/1983	54.00	0.000	54.000
5135	VINÍCIUS VIEIRA TAVARES DE OLIVEIRA	171245-7	0	29/06/2001	54.00	0.000	54.000
5136	ROSEMARY RIBEIRO LIMA	223357-2	2	05/09/1966	53.00	1.000	54.000
5137	ANA LUCIA ARRISCADO FARIA	247031-0	2	17/05/1966	54.00	0.000	54.000
5138	DENISE VALENTE ALVES	251351-6	1	07/07/1971	54.00	0.000	54.000
5139	FLÁVIA ALVES FEITOSA MATOS	233890-7	1	16/03/1975	54.00	0.000	54.000
5140	FABIANA PEREIRA LOPES	253077-3	1	30/10/1975	54.00	0.000	54.000
5141	JOELMA CRISTINA DE JESUS PEREIRA PEIXOTO	194895-1	2	14/12/1978	54.00	0.000	54.000
5142	JÉSSICA ARRUDA FERREIRA SOUZA SILVA	238162-3	1	06/08/1990	54.00	0.000	54.000
5143	RENATA DOS SANTOS ORESTE DE LIMA	239333-0	0	16/12/1997	54.00	0.000	54.000
5144	LARISSY FERNANDES RANGEL QUEIROZ	212785-4	0	08/04/1998	54.00	0.000	54.000
5145	PATRICIA CORREA CARMINATTI	175219-8	1	17/08/1975	54.00	0.000	54.000
5146	MICHELI CRISTINE SILVEIRA GOMES	192432-0	2	20/07/1976	54.00	0.000	54.000
5147	ALCIONE AZEVEDO TIENNE CURTI	209791-1	2	22/01/1977	54.00	0.000	54.000
5148	JUCIARA GONCALVES DE SOUZA RODRIGUES	255166-5	0	09/10/1981	54.00	0.000	54.000
5149	JEAN CARLOS BARBOSA TEIXEIRA	202679-3	0	14/03/2003	54.00	0.000	54.000
5150	QUEILA MARQUES SIQUEIRA PIMENTEL	239440-5	2	11/03/1987	54.00	0.000	54.000
5151	KLEYTON RIBEIRO LIMA	251560-9	0	26/05/1994	54.00	0.000	54.000
5152	EDNA CRISTINA LIMA SIMÕES	317413-1	0	05/07/1975	54.00	0.000	54.000
5153	PÓLLIANA MORAIS INACIO PIRES	174587-0	2	02/09/1978	54.00	0.000	54.000
5154	ELIZA DA SILVA PALMA RAMOS FERREIRA	185991-0	3	07/11/1979	54.00	0.000	54.000
5155	GLEICE KELLE DE OLIVEIRA	263116-7	0	19/05/1991	54.00	0.000	54.000
5156	RAÍSSA BRITO SALVADOR	175572-9	0	02/06/1997	54.00	0.000	54.000
5157	ANDREIA LOPES ALEVATO	183823-2	0	26/07/1965	54.00	0.000	54.000
5158	DANIELLI CHAVES DE OLIVEIRA	319024-3	1	19/04/1978	54.00	0.000	54.000
5159	JOSÉLI SOUTO COSTA	213114-0	1	14/08/1965	54.00	0.000	54.000
5160	MIRIAM JORGE DE OLIVEIRA SILVEIRA	253065-5	3	20/12/1965	54.00	0.000	54.000
5161	CRISTIANE APARECIDA DE ALMEIDA SOARES	206213-0	2	06/09/1975	54.00	0.000	54.000
5162	LARYSSA HENRIQUE GOMES	235630-6	0	24/08/2001	54.00	0.000	54.000
5163	JHENIFER CAPÊLA PINTO RAMOS	225284-2	0	07/07/1999	54.00	0.000	54.000
5164	SILMARA MARTINS DE ALVARENGA	257821-6	2	06/02/1973	54.00	0.000	54.000
5165	MARINEIVA GONÇALVES PEREIRA	248284-2	2	01/07/1967	51.00	3.000	54.000



IBAM | Rio das Ostras/RJ - PM - Concurso Público 01/2019 | PAG: 127  
 2ª Listagem Final dos candidatos aprovados em ordem crescente de Classificação | 04/02/2020 - 13:33

Médio completo  
 001 - PROF.I - 30 HORAS  
 No. de vagas: 95

Class.	Nome do Candidato	No. Insc.	No. Filhos	Data Nascimento	Objetivas	Títulos	Total
5166	PATRICIA LEAL DE AZEVEDO DIAS	172890-8	2	08/06/1973	54.00	0.000	54.000
5167	LUCIANA DE SOUZA ARRUDA	255759-0	0	05/09/1976	54.00	0.000	54.000
5168	MARIANA DE OLIVEIRA FERNANDES TAVARES	201881-0	2	05/07/1978	54.00	0.000	54.000
5169	ELIZANGELA DE PAULA GAMA	205893-3	0	07/12/1979	54.00	0.000	54.000
5170	RAQUEL PACHECO FELIX	317822-9	2	04/05/1987	54.00	0.000	54.000
5171	BEATRIZ SANTOS DE SOUZA	224624-6	0	05/03/1996	54.00	0.000	54.000
5172	FLAVIA REGINA DE ALMEIDA MELO	232533-0	3	17/11/1972	54.00	0.000	54.000
5173	SIMONIELE SOARES PEREIRA	248454-2	0	23/08/1986	54.00	0.000	54.000
5174	LORENA DA SILVA COSTA MESQUITA	255501-5	1	30/01/1993	54.00	0.000	54.000
5175	DEISILA DOS SANTOS NASCIMENTO	238330-3	2	25/11/1974	52.00	1.500	53.500
5176	FERNANDA LEMOS PEREIRA	248017-0	2	29/08/1978	52.00	1.500	53.500
5177	SOLANGE DA SILVA TEIXEIRA	236543-3	2	19/05/1967	52.00	1.500	53.500
5178	ROSANE DA SILVA DE SOUZA MACHADO	177751-0	2	29/07/1968	51.00	2.500	53.500
5179	RONALDO GOMES DE BRITO DA SILVA	234740-5	1	05/04/1966	51.00	2.500	53.500
5180	MARCIA HLENA FREITAS DE CARVALHO DEUS	208597-0	2	07/09/1959	53.00	0.000	53.000
5181	STELA DOS SANTOS BARROZO	252816-6	0	26/06/2001	53.00	0.000	53.000
5182	ROSANE SANTANA	250112-2	0	27/12/1981	53.00	0.000	53.000
5183	ALEXANDER BARBOSA DE AZEVEDO	130562-7	0	06/05/2003	53.00	0.000	53.000
5184	ELAINE ANDRADE MAGALHAES	189366-7	2	11/10/1963	53.00	0.000	53.000
5185	DILCEA REZENDE LEITE MARINHO	261284-9	3	16/01/1965	53.00	0.000	53.000
5186	AMANDA FREITAS DOS SANTOS DA 12927043736	217719-9	0	10/09/1987	53.00	0.000	53.000
5187	LETÍCIA VITÓRIA FORTINI	236831-7	0	16/10/1997	53.00	0.000	53.000
5188	CARLA FERREIRA SIMPLICO	253918-0	1	22/07/1990	53.00	0.000	53.000
5189	IVONE AGUIAR LEANDRO VIEIRA	243151-9	2	14/04/1970	53.00	0.000	53.000
5190	ANGELA CRISTINA DIAS MARQUES	262022-1	0	19/11/1969	53.00	0.000	53.000
5191	MARIA ADRIANA PEREIRA	232607-2	2	12/02/1986	53.00	0.000	53.000
5192	KELLY DA CUNHA JARDIM RODRIGUES DUARTE	223389-7	2	10/02/1986	53.00	0.000	53.000
5193	ANGÉLICA ROCHA DA SILVA DE OLIVEIRA	182909-7	1	23/03/1990	53.00	0.000	53.000
5194	HOSANNA BEATRIZ SOARES DE BARROS	259158-2	0	10/08/1999	53.00	0.000	53.000
5195	MARIA EMMANUELY SOUSA LOPES	296239-6	0	26/01/2000	53.00	0.000	53.000
5196	ÉVELYN ROSA ALVES DE LIMA	228737-7	0	07/06/2002	53.00	0.000	53.000
5197	MICHELE DA CONCEIÇÃO CARVALHAL SILVA	195391-1	2	02/01/1982	53.00	0.000	53.000
5198	TIMÓTEO TAVARES RODRIGUES DA SILVA	234762-1	1	05/12/1983	53.00	0.000	53.000
5199	GRAZIELE ANDRADE DA SILVA	171971-0	0	03/01/2001	53.00	0.000	53.000
5200	DEBORA CRISPIM LOPES	243191-1	1	16/08/1988	53.00	0.000	53.000
5201	BIANCA RODRIGUES DA SILVA	240949-0	1	03/03/1988	53.00	0.000	53.000
5202	CAROLINA DE OLIVEIRA CARDOSO	226255-4	0	17/04/1993	53.00	0.000	53.000
5203	FLAVIANE FELICIO DA SILVA	247269-0	0	10/07/1998	53.00	0.000	53.000
5204	SOPHIA OLIVEIRA DE CARVALHO	241048-0	0	13/05/2002	53.00	0.000	53.000
5205	JANE SHEILA DE OLIVEIRA MATOS	297293-1	0	10/06/1962	53.00	0.000	53.000
5206	SANDRA MÁRCIA DE ASSIS OLIVEIRA	238575-0	4	27/06/1965	53.00	0.000	53.000

IBAM | Rio das Ostras/RJ - PM - Concurso Público 01/2019 | PAG: 128  
 2ª Listagem Final dos candidatos aprovados em ordem crescente de Classificação | 04/02/2020 - 13:33

Médio completo  
 001 - PROF.I - 30 HORAS  
 No. de vagas: 95

Class.	Nome do Candidato	No. Insc.	No. Filhos	Data Nascimento	Objetivas	Títulos	Total
5207	CRISTIANO DE ALMEIDA SOUZA	256978-8	1	03/02/1978	53.00	0.000	53.000
5208	THAIS PEREIRA BATISTA DE OLIVEIRA	246610-1	0	17/05/1979	53.00	0.000	53.000
5209	VALKIRIA DE SOUZA DAS VIRGENS MOTA	319182-0	2	22/01/1986	53.00	0.000	53.000
5210	ELIZA MACHADO DE MELO	316050-9	4	31/05/1986	53.00	0.000	53.000
5211	SUELLEN PEREIRA DA COSTA	313949-7	0	25/09/1990	53.00	0.000	53.000
5212	JOYCE DE SOUZA GOMES	222343-8	4	02/05/1993	53.00	0.000	53.000
5213	JAQUELINE FRANCISCA BELMIRO GOMES	218830-9	0	30/08/1995	53.00	0.000	53.000
5214	RAIANE DOS SANTOS ORESTE DE LIMA	239993-9	0	16/12/1997	53.00	0.000	53.000
5215	PATRICIA MIGUEL DA SILVA	249267-2	0	03/11/1964	53.00	0.000	53.000
5216	CLAUDIA LOPES DE OLIVEIRA	226589-0	0	12/03/1974	53.00	0.000	53.000
5217	SONIA TERESA LOPES	180833-1	2	29/08/1974	53.00	0.000	53.000
5218	LUCIA HELENA GERMANO PEIXOTO ASSIS	275370-9	3	06/05/1975	53.00	0.000	53.000
5219	KEILA DOS SANTOS MACHADO	254719-1	1	01/08/1976	53.00	0.000	53.000
5220	ANA PAULA SIMPLICIO DOS SANTOS DE ARAUJO	253708-7	3	24/06/1983	53.00	0.000	53.000
5221	EVELYN VERISSIMO VICENTE	228218-4	0	03/07/1998	53.00	0.000	53.000
5222	LEILA MARA COELHO DA COSTA DOS SANTOS	247954-2	1	19/03/1974	53.00	0.000	53.000
5223	RENATA BASSETTO	196285-2	2	24/01/1979	53.00	0.000	53.000
5224	FABIANA AZEVEDO CONSULI	215224-8	1	23/12/1979	53.00	0.000	53.000
5225	MARIA DE FÁTIMA RANGEL ROSA	256208-0	3	13/04/1982	53.00	0.000	53.000
5226	ROZIVANI BATISTA CORREIA COUTO	224672-7	1	15/03/1981	53.00	0.000	53.000
5227	BRUNA NUNES SARMENTO	185262-4	2	27/01/1987	53.00	0.000	53.000
5228	KAROLINI MONTEIRO DE JESUS	176342-6	0	21/04/1995	53.00	0.000	53.000
5229	LORENA PEREIRA DA SILVA BIANCHINI	50481-5	0	29/10/1986	53.00	0.000	53.000
5230	PAULO VINICIUS DE PAULA BESSA	50285-5	0	15/07/1999	53.00	0.000	53.000
5231	MARCELA FERREIRA BRAUNE	233393-0	0	25/11/2000	53.00	0.000	53.000
5232	CRISTINA DA PENHA CARVALHO DE AMORIM	232453-9	2	20/04/1966	53.00	0.000	53.000
5233	JOANA DARC DE OLIVEIRA DE MATTOS	192631-5	0	28/04/1977	53.00	0.000	53.000
5234	TAYNARA PORTO PINTO DA COSTA	130445-3	0	29/05/1999	53.00	0.000	53.000
5235	ROSILENE VARES DE ALMEIDA CHAVES	244302-9	2	24/09/1972	53.00	0.000	53.000
5236	MARIA EDUARDA ANDRADE DA SILVA	177672-9	0	19/12/1999	53.00	0.000	53.000
5237	ELIZABETE DINIZ DA CRUZ OLIVEIRA	318276-2	2	18/01/1971	53.00	0.000	53.000
5238	CLAUDIA REGINA MATTOS MOREIRA	172988-7	3	17/06/1970	53.00	0.000	53.000
5239	ANGELINA MACIEL	222731-9	1	10/08/1980	53.00	0.000	53.000
5240	MAYARA ESTANISLAU AMADO	256558-2	0	21/10/1989	53.00	0.000	53.000
5241	LETICIA VIANA SOBRINHO	231003-2	0	06/05/1995	53.00	0.000	53.000
5242	LAURA MENEZES DA ROCHA	288671-5	2	22/01/1969	53.00	0.000	53.000
5243	MICHELLE DOS SANTOS FERREIRA	260160-9	1	09/07/1978	53.00	0.000	53.000
5244	ALINE CÔRREA SOUTO	315628-1	1	03/06/1979	53.00	0.000	53.000
5245	ANA PAULA MIRANDA MANAIA DOS SANTOS	316246-5	0	24/06/1992	53.00	0.000	53.000
5246	GABRIELA LINHARES PEREIRA MELO	315008-1	0	25/02/1999	53.00	0.000	53.000
5247	JULIANA MESQUITA FERREIRA CIPOLLA	223469-8	0	17/06/2002	53.00	0.000	53.000

IBAM | Rio das Ostras/RJ - PM - Concurso Público 01/2019 | PAG: 129  
 2ª Listagem Final dos candidatos aprovados em ordem crescente de Classificação | 04/02/2020 - 13:33

Médio completo  
 001 - PROF.I - 30 HORAS  
 No. de vagas: 95

Class.	Nome do Candidato	No. Insc.	No. Filhos	Data Nascimento	Objetivas	Títulos	Total
5248	SIMONE BARRETO GOMES	172740-0	2	03/09/1974	53.00	0.000	53.000
5249	ANA BEATRIZ FRANÇA EDUARDO DE OLIVEIRA	255314-9	2	13/07/1972	53.00	0.000	53.000
5250	DIONICE BRITO DOS SANTOS SILVA	191616-2	2	29/01/1972	53.00	0.000	53.000
5251	DANDARA FERREIRA ESTEVAM DA ROCHA	243157-9	0	31/08/1998	53.00	0.000	53.000
5252	DANIELA FERREIRA PADILHA	178679-5	2	05/09/1976	53.00	0.000	53.000
5253	SOFIA MATHEUS CHAVES	194471-6	2	16/01/1981	53.00	0.000	53.000
5254	VICTÓRIA BRANDÃO TEIXEIRA VALENTE	210957-1	0	02/06/2002	53.00	0.000	53.000
5255	FERNANDA CARVALHO STOLZE	237970-3	1	03/03/1981	53.00	0.000	53.000
5256	GLAUCIANE MORAES OLIVEIRA FOGACA	261391-4	3	19/12/1983	53.00	0.000	53.000
5257	TUANE TOPINI RIBEIRO	318873-6	0	09/07/1993	53.00	0.000	53.000
5258	KARINE DIAS LUCENA	258666-0	1	31/08/1994	53.00	0.000	53.000
5259	GABRIEL FERREIRA DA SILVA	318193-1	0	20/02/1997	53.00	0.000	53.000
5260	LETICIA APARECIDA JORGE DUARTE	185511-5	3	01/03/1994	53.00	0.000	53.000
5261	EMILIANA DA SILVA LOPES	264573-1	0	30/04/1984	53.00	0.000	53.000
5262	ÁBIA KORT KAMP FARIAS DE MOURA	185962-5	0	19/11/1999	53.00	0.000	53.000
5263	GILCELHA FERREIRA LEITE	249108-6	3	26/01/1963	53.00	0.000	53.000
5264	HIARA TUPINAMBA DUTRA	258249-5	0	22/06/1964	53.00	0.000	53.000
5265	THAÍS CONCEIÇÃO BARBOSA TERRA	197451-9	0	26/11/1981	53.00	0.000	53.000
5266	CARMEN RANGEL RIBEIRO DE SOUZA DA HORA	229882-1	0	26/02/1996	53.00	0.000	53.000
5267	JÉSSICA CARDOSO COQUITO	188732-5	0	16/12/1997	53.00	0.000	53.000
5268	ELUIZIA DA CONCEIÇÃO GARIBALDI GOMES	186035-1	2	04/07/1982	53.00	0.000	53.000
5269	ISIS SOBRINHO MACHADO SOARES	203901-4	2	25/12/1986	53.00	0.000	53.000
5270	TAMYRES PIRES FERNANDES	181706-6	0	02/04/1991	53.00	0.000	53.000
5271	DAIANE DE SOUZA SA LIMA MENEZES	181608-9	3	14/10/1986	53.00	0.000	53.000
5272	WILDNEI DIAS MARTINS	235249-5	2	21/02/1979	53.00	0.000	53.000
5273	ANDRÉA PEREIRA GOMES SARAÇA	223084-5	2	26/05/1972	53.00	0.000	53.000
5274	ANA MARIA MONTEIRO DA SILVA	239898-5	2	03/08/1986	53.00	0.000	53.000
5275	JÉSSICA MARIA DE MATTOS ARAÚJO VIVEIROS.	187526-6	0	27/11/1998	53.00	0.000	53.000
5276	ADALGIZA GOMES LADEIRA	208827-5	2	06/09/1983	53.00	0.000	53.000
5277	RAQUEL ANDREA DA SILVA	200551-7	1	14/02/1974	53.00	0.000	53.000
5278	THAIS DOS SANTOS CARDOSO	50845-4	2	11/01/1984	53.00	0.000	53.000
5279	TAYARA DOS SANTOS SOARES	243407-0	1	09/03/1992	53.00	0.000	53.000
5280	MARINA MEZAVILA GALVÃO	239976-6	1	03/10/1992	53.00	0.000	53.000
5281	JOSELI SOUZA SANTOS	205619-3	2	07/10/1977	53.00	0.000	53.000
5282	PAULA RENATA FLORO NUNES MORAIS	234377-0	2	06/11/1981	53.00	0.000	53.000
5283	ALESSANDRA RODRIGUES ALVES CONSTANTINO DA SILVA	221426-2	1	28/08/1988	53.00	0.000	53.000
5284	SAMARA DA SILVA GOMES	187016-1	0	04/07/1990	53.00	0.000	53.000
5285	VALDICEIA CARDOSO DOS SANTOS	178183-7	2	02/09/1990	53.00	0.000	53.000
5286	CAROLINA MACHADO DE CARVALHO	183374-7	0	04/03/1993	53.00	0.000	53.000
5287	JANAÍNA DE ALMEIDA TEIXEIRA	237920-2	1	22/02/1973	53.00	0.000	53.000
5288	EDILENE VIANA DA BOA MORTE	261965-3	2	15/10/1977	53.00	0.000	53.000

IBAM | Rio das Ostras/RJ - PM - Concurso Público 01/2019 | PAG: 130  
 2ª Listagem Final dos candidatos aprovados em ordem crescente de Classificação | 04/02/2020 - 13:33

Médio completo  
 001 - PROF.I - 30 HORAS  
 No. de vagas: 95

Class.	Nome do Candidato	No. Insc.	No. Filhos	Data Nascimento	Objetivas	Títulos	Total
5289	MARCIANE TIBETO HERDY	259054-5	0	23/01/1978	53.00	0.000	53.000
5290	LAISA BARROSO REBEL	250822-1	2	09/09/1993	53.00	0.000	53.000
5291	CRISTIANE MACHADO DE OLIVEIRA	201750-8	3	01/11/1978	53.00	0.000	53.000
5292	DANIELA DINIZ DA SILVA	250150-5	1	05/12/1979	53.00	0.000	53.000
5293	PRISCILA DE OLIVEIRA SILVA QUINTANILHA	130461-0	3	18/08/1981	53.00	0.000	53.000
5294	CAROLINA DE OLIVEIRA FULGÊNCIO	259270-6	1	01/02/1994	53.00	0.000	53.000
5295	GENEILSON RODRIGUES GOMES	182908-7	2	08/12/1969	53.00	0.000	53.000
5296	JOZY PIRES CORDEIRO BARRETO.	245380-0	2	22/10/1983	53.00	0.000	53.000
5297	MARIA CRISTINA PINTO MARQUES	246831-2	0	29/06/1962	53.00	0.000	53.000
5298	IMACULADA CONCEIÇÃO TEIXEIRA THEODORO	130458-1	0	21/04/1979	53.00	0.000	53.000
5299	PRISCILA DA SILVA OLIVEIRA	248564-8	1	20/06/1981	53.00	0.000	53.000
5300	GLORIA DE FATIMA ESCAFURA RANGEL	216260-7	2	25/04/1968	53.00	0.000	53.000
5301	PATRICIA MESQUITA DE JESUS	257311-1	3	03/02/1979	51.00	1.500	52.500
5302	JALDEMARA CARNEIRO SANTOS	216899-5	1	01/03/1967	51.00	1.500	52.500
5303	MARIA CELESTE MACHADO GOMES	247515-0	3	27/07/1944	52.00	0.000	52.000
5304	LUIZA HELENA BARBOSA CEBRIANO	207383-1	2	09/10/1959	52.00	0.000	52.000
5305	CAROLINE DE SOUZA BAPTISTA COSTA	257352-4	0	13/09/1995	52.00	0.000	52.000
5306	ANA CLAUDIA FERREIRA SILVA	209095-0	0	18/04/1990	52.00	0.000	52.000
5307	CATIA REGINA RIBEIRO DE CASTRO	262286-5	3	23/05/1980	52.00	0.000	52.000
5308	TAILINY RODRIGUES DE OLIVEIRA CASSA	235654-2	0	21/01/1999	52.00	0.000	52.000
5309	FRANCI ANNE NATIVIDADE DE OLIVEIRA	208912-4	1	06/09/1966	52.00	0.000	52.000
5310	FABIANA DA SILVA CESAR BARBOSA	233646-1	1	27/11/1975	52.00	0.000	52.000
5311	SANDRA DA SILVA MOURA LEITE	314628-5	2	08/04/1983	52.00	0.000	52.000
5312	ALINE LISBOA VIANNA	195184-9	0	14/06/1992	52.00	0.000	52.000
5313	MILENA TOMÉ BRAÇA DA SILVA	244341-1	1	31/12/1985	52.00	0.000	52.000
5314	ESTELA NUNES DE CARVALHO	50511-0	0	28/12/1980	52.00	0.000	52.000
5315	GRAZIELE DE SOUZA JORGE DUARTE	241333-4	2	05/01/1981	52.00	0.000	52.000
5316	ERIKA CRISTINA FERREIRA CAMPISTA	237847-1	1	18/08/1987	52.00	0.000	52.000
5317	VANESSA EMERIK SODRE	236226-5	1	05/06/1991	52.00	0.000	52.000
5318	ELIZABETH DE SOUZA DOMINGOS DA SILVA	184937-4	2	12/12/1967	52.00	0.000	52.000
5319	LUCIANE CORRÊA ANDRÉ	192423-2	2	29/12/1969	52.00	0.000	52.000
5320	GLEICIANE CASTRO DA SILVA	241307-0	0	04/03/1994	52.00	0.000	52.000
5321	TEREZA MARIA DOS SANTOS	194241-7	0	05/03/1963	52.00	0.000	52.000
5322	MARIA MADALENA REGO DA SILVA	247979-9	0	02/02/1966	52.00	0.000	52.000
5323	SÜELI BARBOZA DE SOUZA BARBOSA	226025-5	1	23/05/1973	52.00	0.000	52.000
5324	AMANDA KORT KAMP FERREIRA DE OLIVEIRA	219900-8	2	25/08/1979	52.00	0.000	52.000
5325	TATIANA MONTEIRO COUTINHO GOMES	238603-0	2	03/08/1983	52.00	0.000	52.000
5326	LEILA DA SILVA RIBEIRO	50868-3	2	11/05/1984	52.00	0.000	52.000
5327	RAIANE DE MORAES MELLO	247911-0	0	06/09/1993	52.00	0.000	52.000
5328	MATHEUS RAMOS SOARES	222193-4	0	15/08/2000	52.00	0.000	52.000
5329	KAROLINA CONCEIÇÃO CAETANO DE SOUZA	201479-2	0	05/01/1998	52.00	0.000	52.000

IBAM | Rio das Ostras/RJ - PM - Concurso Público 01/2019 | PAG: 131  
 2ª Listagem Final dos candidatos aprovados em ordem crescente de Classificação | 04/02/2020 - 13:33

Médio completo  
 001 - PROF.I - 30 HORAS  
 No. de vagas: 95

Class.	Nome do Candidato	No. Insc.	No. Filhos	Data Nascimento	Objetivas	Títulos	Total
5330	ROSELI AMERICA RIBEIRO DE ARAUJO	254777-0	2	06/09/1970	52.00	0.000	52.000
5331	SANDRA GOMES CRESPO TAVARES	262120-9	1	08/09/1971	52.00	0.000	52.000
5332	GISELLE PESSANHA ALVARENGA	258344-2	2	11/04/1979	52.00	0.000	52.000
5333	ALDA MOREIRA BARRETO BRITO	204241-2	2	23/02/1982	52.00	0.000	52.000
5334	DANIEL BROWN RICART	50424-6	0	03/03/1990	52.00	0.000	52.000
5335	GABRIELA BARRETO ALVARENGA	254498-5	0	20/08/1997	52.00	0.000	52.000
5336	MARIA JOSE DE OLIVEIRA RIBEIRO	205162-8	1	09/08/1967	52.00	0.000	52.000
5337	ADRIANA OLIVEIRA PENETRA BRAGA	232911-2	2	11/12/1972	52.00	0.000	52.000
5338	ANA LUZIA DAS GRAÇAS MARCELINO DA COSTA	198505-1	1	05/01/1979	52.00	0.000	52.000
5339	FLÁVIO RODRIGUES DOS SANTOS	232804-7	0	27/07/1979	52.00	0.000	52.000
5340	CARLA MENDES DE DE SOUZA RIBEIRO	236737-0	1	12/06/1982	52.00	0.000	52.000
5341	MARIANA CARDOSO DA SILVA TARGINO	240053-2	2	24/09/1984	52.00	0.000	52.000
5342	ÉRICA PEREIRA MAGO	182014-0	2	12/03/1987	52.00	0.000	52.000
5343	AMANDA BRONISIO DA MOTTA	249147-9	1	15/08/1991	52.00	0.000	52.000
5344	RAFAELE MUNIZ COELHO	130538-2	0	30/12/2000	52.00	0.000	52.000
5345	SÍLVIA COUTINHO LIMA	248100-0	2	22/12/1970	52.00	0.000	52.000
5346	KÁSSIA VITÓRIA MOREIRA DA COSTA	176848-2	1	14/08/2001	52.00	0.000	52.000
5347	ROSEMERI DE SOUZA CAVALCANTE	261000-9	2	27/07/1980	52.00	0.000	52.000
5348	CEILA SIMONE MOIZINHO DE MELO	242297-2	0	21/06/1974	52.00	0.000	52.000
5349	FLAVIANA DA SILVA DOS SANTOS	50074-7	2	10/07/1985	52.00	0.000	52.000
5350	JULIANA DE ANDRADE NICCIOLI	248854-1	0	18/08/1979	52.00	0.000	52.000
5351	RENATA TEIXEIRA DA SILVA	243797-5	1	23/12/1988	52.00	0.000	52.000
5352	RAQUEL PESSANHA TAVARES CORRÊA	201927-8	1	14/06/1994	52.00	0.000	52.000
5353	PATRICIA PEREIRA NERI SANTANA	177050-9	1	15/09/1981	52.00	0.000	52.000
5354	AURINEA WERNECK MIGLHORANCE CAMACHO MARQUEZ	252588-1	0	25/11/1987	52.00	0.000	52.000
5355	VITÓRIA CARVALHO MIGUEL	316223-9	0	08/11/1996	52.00	0.000	52.000
5356	STELLA HARMÔNICA TEIXEIRA FELIX	225356-5	0	25/07/1986	52.00	0.000	52.000
5357	SCARLLET OHANA PEREIRA TEIXEIRA DE SOUZA	253920-8	2	02/03/1991	52.00	0.000	52.000
5358	JULIANA LEANDRA DA SILVA	210907-0	0	14/04/1995	52.00	0.000	52.000
5359	FABRINE DE SOUZA BRAZ	245229-4	2	16/11/1983	52.00	0.000	52.000
5360	MARCIA SIMÕES AZEVEDO	221520-0	2	16/03/1986	52.00	0.000	52.000
5361	ARIANE NASCIMENTO DA LUZ	211825-6	0	22/08/1991	52.00	0.000	52.000
5362	DANIEL CALIXTO DALFEOR DE OLIVEIRA	256927-7	0	19/03/2001	52.00	0.000	52.000
5363	ELAINE CORDEIRO DOS SANTOS FARIA	246014-8	3	24/10/1975	52.00	0.000	52.000
5364	PATRICIA VIEIRA BERNARDO DA SILVA	234973-4	1	20/08/1986	52.00	0.000	52.000
5365	IZABELA CRISTINA DE ALVARENGA GUIMARÃES PAES	176979-4	1	08/08/1989	52.00	0.000	52.000
5366	MARIA ISABEL VIEIRA PINTO	50341-0	0	02/06/1997	52.00	0.000	52.000
5367	ELISA MARIA TEIXEIRA DA SILVA MIRANDA	230969-0	2	12/04/1963	52.00	0.000	52.000
5368	MÁRCIA HELENA DA CONCEIÇÃO REIS	318018-9	3	06/07/1975	52.00	0.000	52.000
5369	MARLA DE SOUSA DE CARVALHO	187033-8	1	26/04/1984	52.00	0.000	52.000
5370	EVELYN RIBEIRO LIMA	223296-8	1	04/05/1992	52.00	0.000	52.000

IBAM | Rio das Ostras/RJ - PM - Concurso Público 01/2019 | PAG: 132  
 2ª Listagem Final dos candidatos aprovados em ordem crescente de Classificação | 04/02/2020 - 13:33

Médio completo  
 001 - PROF.I - 30 HORAS  
 No. de vagas: 95

Class.	Nome do Candidato	No. Insc.	No. Filhos	Data Nascimento	Objetivas	Títulos	Total
5371	ROSIMERE MARTINS GUIMARÃES	204292-3	2	23/11/1965	52.00	0.000	52.000
5372	ANA PAULA SANTOS DE CARVALHO	130444-3	2	16/06/1976	52.00	0.000	52.000
5373	SIMONE ROCHA PONTES NOGUEIRA	227891-7	3	17/08/1970	52.00	0.000	52.000
5374	VANUZA MARIA DA ROCHA NASCIMENTO	185400-0	2	30/12/1976	52.00	0.000	52.000
5375	IRANISE PIRES SANTOS	247077-3	0	19/07/1981	52.00	0.000	52.000
5376	BRUNA DA SILVA MOREIRA DE SOUSA CORRÊA	250639-5	2	12/12/1984	52.00	0.000	52.000
5377	BRUNA LIMA PEREIRA AGUIAR	261858-8	0	24/03/1990	52.00	0.000	52.000
5378	FRANCIANA NAVARY MAGESTE	176904-7	1	01/04/1990	52.00	0.000	52.000
5379	ANGÉLICA MIRANDA DE LIMA CORDEIRO	208767-0	0	11/01/1997	52.00	0.000	52.000
5380	MARCELA DE OLIVEIRA MIRANDA VELOSO	180723-6	2	05/01/1998	52.00	0.000	52.000
5381	ANDREA PACHECO LINS	191169-7	2	13/10/1972	52.00	0.000	52.000
5382	LUCIANA DE SA FREIRE VIEIRA	314296-3	2	05/10/1977	52.00	0.000	52.000
5383	FRANCIANE VENTAPANE BARRETO	190168-0	2	14/04/1980	52.00	0.000	52.000
5384	VALDINEIA FURTUOSO TEIXEIRA SILVA	258514-2	2	19/07/1981	52.00	0.000	52.000
5385	SABRINA BORGES SILVA	259670-5	2	06/05/1988	52.00	0.000	52.000
5386	LEOCIMARA CÂMARA FONTES GASPAR	186415-4	1	08/04/1991	52.00	0.000	52.000
5387	SARAH RAMOS PESSOA DA VEIGA	255187-1	0	11/08/1991	52.00	0.000	52.000
5388	DELANNE DOS ANJOS RODRIGUES DA SILVA GONÇALVES	195636-4	0	16/12/1995	52.00	0.000	52.000
5389	NILCIMAR DA CONCEIÇÃO MARINHO	260959-9	2	26/04/1967	52.00	0.000	52.000
5390	LIBIA DA SILVA CHAVES	316307-0	2	19/06/1974	52.00	0.000	52.000
5391	FERNANDA PEREIRA NERES	221500-3	1	20/02/1977	52.00	0.000	52.000
5392	ERENILDA RODRIGUES FERREIRA	130389-9	2	31/07/1978	52.00	0.000	52.000
5393	JÉSSICA ALCANTARA DE ASSIS	178051-5	1	03/02/1994	52.00	0.000	52.000
5394	MIRIA VERAS NEVES JURASSEK	248137-4	2	09/10/1973	52.00	0.000	52.000
5395	GEYSA HELENA SODRÉ VITAL	188819-6	2	09/03/1985	52.00	0.000	52.000
5396	ELISANGELA TRINDADE DE ALMEIDA FERNANDES	254415-0	1	26/01/1972	52.00	0.000	52.000
5397	THAIS MACEDO DA SILVA	195109-3	0	27/05/1994	52.00	0.000	52.000
5398	GLEICIANA MANHAES BRAGA	234246-9	0	21/02/1997	52.00	0.000	52.000
5399	PRISCILA DOS SANTOS MACEDO CORRÊA	184743-8	0	18/01/1990	52.00	0.000	52.000
5400	LARA TEÓFILO MARQUES	242815-0	0	09/01/2000	52.00	0.000	52.000
5401	SYMONE SIQUEIRA MUNIZ	221744-0	1	03/09/1976	52.00	0.000	52.000
5402	DANIELLA REMÍGIO ARAUJO FERNANDES	234654-6	0	09/12/1994	52.00	0.000	52.000
5403	FABRICIA ALMEIDA DE PAULA	242167-0	2	15/02/1978	52.00	0.000	52.000
5404	JULIANNE PERES ALCANTARA	262873-0	0	18/12/1987	52.00	0.000	52.000
5405	MARIA ALICE FONSECA LESSA	171232-9	0	30/05/2000	52.00	0.000	52.000
5406	ISABELA ALVES GUIMARÃES	252261-3	0	13/04/2002	52.00	0.000	52.000
5407	SILVANIA LEMOS MARQUES	252431-3	1	04/08/1968	52.00	0.000	52.000
5408	MARIA APARECIDA DIAS GONCALVES MESQUITA	251027-0	2	26/10/1986	52.00	0.000	52.000
5409	ISABEL APARECIDA DA SILVA CAMPOS	258426-3	0	22/07/1988	52.00	0.000	52.000
5410	DANIELLE RODRIGUES FERRAZ	257227-2	0	27/06/1990	52.00	0.000	52.000
5411	JOSILANE CIRINO CRUZ	229532-9	0	14/11/1990	52.00	0.000	52.000

IBAM | Rio das Ostras/RJ - PM - Concurso Público 01/2019 | PAG: 133  
 2ª Listagem Final dos candidatos aprovados em ordem crescente de Classificação | 04/02/2020 - 13:33

Médio completo  
 001 - PROF.I - 30 HORAS  
 No. de vagas: 95

Class.	Nome do Candidato	No. Insc.	No. Filhos	Data Nascimento	Objetivas	Títulos	Total
5412	PRISCILA SANTOS PIRES	189922-8	0	10/04/1993	52.00	0.000	52.000
5413	KARINA SIQUEIRA DE MORAES	317466-2	0	03/09/1995	52.00	0.000	52.000
5414	GABRIELA FONTES FARIA DE AZEVEDO	240001-1	0	30/03/1999	52.00	0.000	52.000
5415	JEANE DE ANDRADE CABRAL MACHADO	50231-6	1	28/12/1976	52.00	0.000	52.000
5416	VIVIANE DE SOUZA ALMEIDA DE LIMA	246018-8	2	18/05/1987	52.00	0.000	52.000
5417	MARCIA CRISTINA DE CASTRO COSTA	185965-5	2	23/05/1984	51.00	1.000	52.000
5418	GABRIELA SOUZA PAIVA DE LIMA	237705-1	0	01/07/1996	52.00	0.000	52.000
5419	ERIC WANDER DA SILVA	240596-1	0	29/04/1998	52.00	0.000	52.000
5420	RUTINÉRI CORREA DOS SANTOS	261421-4	0	01/09/1970	52.00	0.000	52.000
5421	ANA CLÁUDIA O S ALENCAR	261381-6	1	16/10/1974	52.00	0.000	52.000
5422	NATALINA MARIA CHAVES	192636-5	1	25/12/1980	52.00	0.000	52.000
5423	GLEYCIANY SOUZA DE FARIA	176182-4	1	18/01/1991	52.00	0.000	52.000
5424	SOLANGE FERREIRA DA COSTA MELLO	240312-1	0	11/04/1964	52.00	0.000	52.000
5425	ROZANE VERVICAL VELOSO FERREIRA	210059-6	2	04/02/1977	52.00	0.000	52.000
5426	FABIANO BARBOSA DA SILVA	253779-4	1	04/11/1977	52.00	0.000	52.000
5427	KELLY GONÇALVES DA CONCEIÇÃO	239894-5	1	27/10/1978	52.00	0.000	52.000
5428	FERNANDA MACHADO MANHÃES DOS SANTOS	50035-6	3	07/07/1981	52.00	0.000	52.000
5429	DANIELA MATHIAS DA CONCEIÇÃO	50812-8	0	04/05/1997	52.00	0.000	52.000
5430	STEPHANNY CHRISTINNE OLIVEIRA DAS NEVES	50383-5	0	17/12/2000	52.00	0.000	52.000
5431	DENISE SILVA COUTINHO MACHADO	314004-5	2	12/05/1967	52.00	0.000	52.000
5432	PRISCILA MORAES DE AZEVEDO	221629-7	3	07/07/1984	52.00	0.000	52.000
5433	SCARLET DA SILVEIRA BRANTES	238500-3	0	09/01/1992	52.00	0.000	52.000
5434	RHUANA BARRETO MOREIRA	195562-1	0	14/09/1996	52.00	0.000	52.000
5435	LARISSA FERREIRA COSTA	245368-4	0	04/06/2000	52.00	0.000	52.000
5436	SANDRA PINHEIRO FONSECA	249517-3	0	24/03/1974	52.00	0.000	52.000
5437	LETÍCIA ALVES DA SILVA FERREIRA	199189-4	0	17/11/1998	52.00	0.000	52.000
5438	MARCIA DUTRA DOS SANTOS	224002-6	2	01/03/1966	50.00	1.500	51.500
5439	MARIA ODETTE DO NASCIMENTO PIRES	181704-6	1	28/05/1975	49.00	2.500	51.500
5440	DAGMAR FERRAZ	253426-1	3	06/08/1982	51.00	0.000	51.000
5441	DENILZA DIAS DUARTE DE SOUZA	251295-1	2	04/01/1982	51.00	0.000	51.000
5442	LAIS DE SOUZA ALMEIDA	191230-0	0	04/11/1998	51.00	0.000	51.000
5443	ZAINE ROSA FERNANDO CASTRO	314043-8	2	28/03/1972	51.00	0.000	51.000
5444	ELUJANE TAVARES FERNANDES	247495-9	0	01/05/1990	51.00	0.000	51.000
5445	VANESSA CARDOSO DE SOUZA LAURINDO	313705-0	0	25/09/1990	51.00	0.000	51.000
5446	FLÁVIA GOMES RIBEIRO FERREIRA	233621-5	1	20/02/1992	51.00	0.000	51.000
5447	ANDRIELE DA SILVA GONÇALVES MACHADO	235458-8	0	17/03/1999	51.00	0.000	51.000
5448	CASSIA MARIA RIBEIRO	254804-0	0	23/05/1964	51.00	0.000	51.000
5449	LEILA DA SILVA DE MELO	242485-9	0	25/11/1982	51.00	0.000	51.000
5450	LUANA SILVA DE OLIVEIRA	253497-9	1	01/11/1985	51.00	0.000	51.000
5451	CRISTIANE ARAÚJO DE AZEVEDO PAINEIROS	263091-5	1	20/09/1987	51.00	0.000	51.000
5452	BÁRBARA TERRA BERNARDO COSTA	202904-8	0	20/09/1989	51.00	0.000	51.000

IBAM | Rio das Ostras/RJ - PM - Concurso Público 01/2019 | PAG: 134  
 2ª Listagem Final dos candidatos aprovados em ordem crescente de Classificação | 04/02/2020 - 13:33

Médio completo  
 001 - PROF.I - 30 HORAS  
 No. de vagas: 95

Class.	Nome do Candidato	No. Insc.	No. Filhos	Data Nascimento	Objetivas	Títulos	Total
5453	PAULA MARCIANO DA COSTA LINS	200849-0	3	05/08/1987	51.00	0.000	51.000
5454	GENAIDE ROSA DO LIVRAMENTO	255591-9	1	12/03/1960	51.00	0.000	51.000
5455	LEUSA CRISTINA CARDOSO RODRIGUES PAES	255607-2	1	08/08/1969	51.00	0.000	51.000
5456	LIANA GOMES LOIOLA	252743-3	2	14/09/1981	51.00	0.000	51.000
5457	LORENA SERPA DE SOUZA RIBEIRO	242120-8	0	27/09/1982	51.00	0.000	51.000
5458	DENICARLA MENDONÇA RIBEIRO	261082-4	2	09/12/1984	51.00	0.000	51.000
5459	REBECA SILVEIRA DE ANDRADE RAMALHO	233584-7	0	15/05/1995	51.00	0.000	51.000
5460	ADRIANA MONTEIRO RIBEIRO	242395-0	1	14/02/1974	51.00	0.000	51.000
5461	SIMONE BATISTA DA CUNHA	211687-0	2	20/01/1976	51.00	0.000	51.000
5462	PATRICIA COUTINHO FARIA	239318-3	2	02/06/1978	51.00	0.000	51.000
5463	LOURENA EDUARDDA DE MACEDO	210737-0	0	28/10/1999	51.00	0.000	51.000
5464	RAQUEL LYRIO SOUZA	254022-9	3	25/12/1969	51.00	0.000	51.000
5465	MARIA APARECIDA CABRAL DE ARAÚJO GOMES	263480-6	3	07/10/1976	51.00	0.000	51.000
5466	AUREA DA SILVA OLIVEIRA	263243-9	4	16/11/1979	51.00	0.000	51.000
5467	EMANUELE CARVALHO GOMES SANTOS	237514-5	2	02/09/1985	51.00	0.000	51.000
5468	VANESSA FERNANDES SILVA	177752-0	0	04/03/1998	51.00	0.000	51.000
5469	CRISTIANE MARTINS DE OLIVEIRA	182011-0	0	15/11/1978	51.00	0.000	51.000
5470	JOZIANI DOS SANTOS CONCEIÇÃO	236978-7	1	02/03/1991	51.00	0.000	51.000
5471	ANA CRISTINA DA COSTA DO NASCIMENTO	255675-0	1	14/07/1966	51.00	0.000	51.000
5472	SHEILA DE ALMEIDA MARINI OLIVEIRA	183785-4	0	01/04/1975	51.00	0.000	51.000
5473	ROSELAINÉ GUIMARÃES PINHEIRO COSTA	250255-2	1	22/11/1975	51.00	0.000	51.000
5474	LARA CRISTINA SANTOS	202027-9	0	05/01/1984	51.00	0.000	51.000
5475	MERYELEN BRITO DE ALMEIDA	130359-4	0	20/03/1992	51.00	0.000	51.000
5476	SUZANNE FERREIRA DOS SANTOS	247847-7	0	12/09/1989	51.00	0.000	51.000
5477	BÁRBARA CARVALHO DOS SANTOS SCHUARTZ	184002-4	0	08/12/1989	51.00	0.000	51.000
5478	NAYHARA PINTO DA SILVA CONCEIÇÃO	238805-5	1	16/09/1995	51.00	0.000	51.000
5479	PAMELLA DA SILVA OLIVEIRA	185748-4	0	16/08/1999	51.00	0.000	51.000
5480	THAILAYNE DE MEDEIROS GOMES	184333-0	0	14/11/2000	51.00	0.000	51.000
5481	FABIANA GOMES DOS SANTOS ARAUJO	319202-1	2	26/11/1974	51.00	0.000	51.000
5482	RAQUEL MIRANDA DE ASSUMPTÇÃO VIANNA	261948-7	3	28/01/1979	51.00	0.000	51.000
5483	FERNANDA DE ALMEIDA AZEREDO	243745-4	0	09/10/1980	51.00	0.000	51.000
5484	MICHELE ARAUJO PEREIRA	200115-5	2	14/05/1983	51.00	0.000	51.000
5485	LUISA CAETANO GUIMARAES	201770-4	1	05/03/1992	51.00	0.000	51.000
5486	ADELMA DE SOUZA TAVARES	196090-6	2	10/01/1980	51.00	0.000	51.000
5487	CRISTINA BASILE DOS SANTOS	229509-4	2	27/03/1980	51.00	0.000	51.000
5488	ROBERTA SIMÃO LOPPE DO NASCIMENTO	251886-7	2	07/07/1981	51.00	0.000	51.000
5489	SUE HELLEN LEVINA DE SOUZA	261786-5	2	22/11/1988	51.00	0.000	51.000
5490	ROSÂNGELA FERREIRA DE CARVALHO	317485-9	1	07/01/1970	51.00	0.000	51.000
5491	PATRICIA GOULART REGO DE SANTANA	245480-8	2	01/11/1980	51.00	0.000	51.000
5492	SILVANA RIBEIRO FIDELES	244740-0	1	09/03/1983	51.00	0.000	51.000
5493	FABIANE PAES DE SOUZA	174416-6	0	06/06/1975	51.00	0.000	51.000



IBAM	Rio das Ostras/RJ - PM - Concurso Público 01/2019	PAG: 135
2ª Listagem Final dos candidatos aprovados em ordem crescente de Classificação		04/02/2020 - 13:33

Médio completo  
001 - PROF.I - 30 HORAS  
No. de vagas: 95

Class.	Nome do Candidato	No. Insc.	No. Filhos	Data Nascimento	Objetivas	Títulos	Total
5494	MICHELLY BARBOSA CORREA	229896-0	2	17/01/1976	51.00	0.000	51.000
5495	PATRICIA REGINA DE SOUSA MATTOS	228915-5	0	19/02/1980	50.00	1.000	51.000
5496	RITA DE CASSIA MELO NUNES	251331-0	2	10/12/1966	51.00	0.000	51.000
5497	THAYNA LOPES DOS SANTOS	251983-4	1	02/07/1995	51.00	0.000	51.000
5498	ANA APARECIDA DE OLIVEIRA NETA	198124-9	1	24/09/1968	50.00	1.000	51.000
5499	CAMILA DO NASCIMENTO MOTTA	262549-4	0	09/01/1982	51.00	0.000	51.000
5500	GRACIANE NEVES DE ARAUJO	215726-4	0	18/10/1991	51.00	0.000	51.000
5501	RAYANE FERREIRA BAPTISTA	249984-0	0	10/09/1998	51.00	0.000	51.000
5502	MARCOS PAULO DE SOUZA SANTOS	178265-8	0	06/02/2000	51.00	0.000	51.000
5503	FABIANA MOREIRA MERIDA	248696-0	0	12/07/1987	51.00	0.000	51.000
5504	ELINY SOARES SILVA PASSOS	259925-6	0	29/09/1988	51.00	0.000	51.000
5505	JESSICA DE SOUZA BRITES	217682-9	1	28/11/1989	51.00	0.000	51.000
5506	SAMELLA CARVALHO FERREIRA DA SILVA CARNEIRO	213634-2	0	28/03/1994	51.00	0.000	51.000
5507	NEIDE DAS GRAÇAS RIBEIRO DE SOUZA PEREIRA	249031-3	0	08/08/1969	51.00	0.000	51.000
5508	MARCELA MEIRELES ALVES	248661-5	2	28/02/1982	51.00	0.000	51.000
5509	SUELLEN MARIA DRUMOND RIBEIRO	191180-3	1	16/02/1991	51.00	0.000	51.000
5510	ALESSANDRA DA SILVA AZEVEDO	243026-7	1	30/10/1970	51.00	0.000	51.000
5511	EMÍLSON DE PAIVA SOUZA	317744-8	3	26/04/1981	51.00	0.000	51.000
5512	BEATRIZ PEREIRA RANGEL CORDEIRO	223703-0	1	06/02/1992	51.00	0.000	51.000
5513	IZABELA MACEDO DA SILVA	206890-0	0	13/05/2001	51.00	0.000	51.000
5514	ELIANA ROCHA DA SILVA	244529-0	3	06/08/1972	51.00	0.000	51.000
5515	ELISABETH MARIA DE JESUS PERDIGAO	242478-0	2	10/11/1972	51.00	0.000	51.000
5516	SELMA DA SILVA RANGEL MOREIRA	239574-7	1	02/03/1974	51.00	0.000	51.000
5517	LUCIANA MUGUET BARREIRAS	250789-3	0	26/10/1976	51.00	0.000	51.000
5518	NYVIA FELIX DE ALMEIDA	186366-8	1	06/08/1985	51.00	0.000	51.000
5519	JACKIENE CORGUINHA MARTINS CAMPOS	228511-3	0	22/04/1993	51.00	0.000	51.000
5520	ISA CLAUDIA FRANÇA GONÇALVES	243223-1	0	03/01/2001	51.00	0.000	51.000
5521	VITÓRIA DOS SANTOS RAMOS	176105-9	0	10/01/2002	51.00	0.000	51.000
5522	DANIELA AMADO DA COSTA	197434-2	0	06/11/1974	51.00	0.000	51.000
5523	ROSIMERE MOZER GONÇALVES RIBEIRO	259854-3	3	12/09/1981	51.00	0.000	51.000
5524	VANDO DOS SANTOS HOTZ	237513-5	1	03/11/1981	51.00	0.000	51.000
5525	SHEILA SILVA MOTA NOBRE	318289-0	0	21/01/1983	51.00	0.000	51.000
5526	MARTA NOGUEIRA DE AMORIM	130571-5	2	21/03/1984	51.00	0.000	51.000
5527	MARESSA LOURES MOTA PACHECO	50733-4	0	14/11/1995	51.00	0.000	51.000
5528	CLAUDIA CRISTINA MIRANDA DE SOUZA	202313-2	3	23/01/1969	51.00	0.000	51.000
5529	FERNANDA LOPES DE CARVALHO BOTELHO	240496-4	1	28/05/1976	51.00	0.000	51.000
5530	DANIELE DE OLIVEIRA MIRANDA VELOSO	264224-9	3	13/07/1976	51.00	0.000	51.000
5531	HELLEN RODRIGUES CARDOSO	221640-3	0	22/10/1999	51.00	0.000	51.000
5532	ISABEL CRISTINA DA COSTA RIBEIRO	263805-0	2	21/02/1972	51.00	0.000	51.000
5533	ISABELLA PEREIRA MARINHO	211734-7	0	30/08/1998	51.00	0.000	51.000
5534	MICHELE TAVARES DE ALMEIDA GUIMARAES	199425-7	1	06/09/1978	51.00	0.000	51.000

IBAM | Rio das Ostras/RJ - PM - Concurso Público 01/2019 | PAG: 136  
 2ª Listagem Final dos candidatos aprovados em ordem crescente de Classificação | 04/02/2020 - 13:33

Médio completo  
 001 - PROF.I - 30 HORAS  
 No. de vagas: 95

Class.	Nome do Candidato	No. Insc.	No. Filhos	Data Nascimento	Objetivas	Títulos	Total
5535	MARCELA CAROLINA MONTEIRO BACALHAO	192255-2	0	05/06/1997	51.00	0.000	51.000
5536	REBECA ALVES DOS SANTOS GODOI	187541-2	0	03/08/1997	51.00	0.000	51.000
5537	MICHELI LEMOS DE OLIVEIRA MONTEIRO	171226-0	0	04/03/1991	48.00	3.000	51.000
5538	DANIELE BARRETO NAVARRO	223392-5	1	19/10/1989	51.00	0.000	51.000
5539	JHENIFFER PALOMA PEREIRA DOS SANTOS TEIXEIRA	316455-8	0	01/04/1993	51.00	0.000	51.000
5540	GENILTO DE OLIVEIRA CARVALHO	257225-2	0	23/03/1973	51.00	0.000	51.000
5541	RAQUEL PINHO DA ROCHA	239239-2	1	30/01/1977	51.00	0.000	51.000
5542	MARIA APARECIDA DE MIRANDA LOPES	259393-0	0	02/10/1969	51.00	0.000	51.000
5543	SOLANGE SILVA ESTIGARRIBIA	197560-4	2	09/10/1968	49.00	1.500	50.500
5544	LARISSA RHAIANA MACHADO MIRANDA	174701-0	0	21/08/1998	50.00	0.000	50.000
5545	AMANDA ALVES NUNES GALDINO DE SOUZA	187152-1	0	10/02/2000	50.00	0.000	50.000
5546	ADRIANA MENDONÇA DA COSTA	186158-5	3	19/05/1975	50.00	0.000	50.000
5547	LETICIA SANTOS DE SOUZA	246351-2	0	29/12/1998	50.00	0.000	50.000
5548	BRUNO ROCHA TINOCO	258582-0	0	06/03/1979	50.00	0.000	50.000
5549	JEFFERSON BARRETO DE FREITAS	317743-8	2	18/06/1982	50.00	0.000	50.000
5550	CIDINEIA AYRES DE OLIVEIRA	252024-6	3	15/12/1963	50.00	0.000	50.000
5551	VERONICA FRANCISCO DE PAIVA	187374-2	2	05/07/1984	50.00	0.000	50.000
5552	RENATA SANTOS DA SILVA MAURICIO	256293-3	0	14/04/1986	50.00	0.000	50.000
5553	NEILTA DA SILVA CABRAL	186345-1	3	29/01/1979	50.00	0.000	50.000
5554	BRUNO FARIA DE ASSIS BARBOSA	243514-5	0	23/06/1997	50.00	0.000	50.000
5555	ELIANE FERNANDES DA SILVA RIBEIRO	256443-7	2	11/11/1967	50.00	0.000	50.000
5556	MARGARETH VELLASCO SARDOUX	259863-1	2	26/08/1966	50.00	0.000	50.000
5557	GIZELE SILVA GUEDES DE ALMEIDA	251813-0	0	23/02/1985	50.00	0.000	50.000
5558	MIRIAN CRISTINA FERREIRA MAGRO SILVA	261702-0	2	16/10/1967	50.00	0.000	50.000
5559	ANA CAROLINA DUTRA PORTUGAL PEREIRA	255786-5	0	18/02/1988	50.00	0.000	50.000
5560	ADENILDA RAIMUNDA ARAUJO GUEDES	211890-3	1	06/06/1963	50.00	0.000	50.000
5561	MELISSA LYRIO PIRES	189534-7	0	11/03/2001	50.00	0.000	50.000
5562	ALESSANDRA PEREIRA MARINS	256683-4	0	19/04/1973	50.00	0.000	50.000
5563	RENATA AMARO DA SILVA	181910-9	1	14/06/1994	50.00	0.000	50.000
5564	ARYANE DA SILVA SANTOS	214018-9	0	05/02/1998	50.00	0.000	50.000
5565	DANIELLA BEATRIZ PEDROZA GONÇALVES ALVES BARBOSA	208736-6	0	29/07/2000	50.00	0.000	50.000
5566	CAMILA DE SOUZA DE MATOS	245608-7	0	16/11/1987	50.00	0.000	50.000
5567	DENISE REGINA LEONARDO DE SOUZA	130464-0	2	07/04/1975	50.00	0.000	50.000
5568	ROSIQUELDES SOARES DOS SANTOS	177123-1	0	14/09/1978	50.00	0.000	50.000
5569	CHIRLEN LOURENÇO MARAZO	226728-6	0	14/11/1989	50.00	0.000	50.000
5570	PENHA DUTRA MARTINS BATISTA BARROSO	317478-0	1	29/08/1990	50.00	0.000	50.000
5571	GLEYSIANE DE OLIVEIRA TAVARES MENDONÇA	202329-0	0	19/01/1994	50.00	0.000	50.000
5572	MARIANA DOS SANTOS SILVA	214330-7	1	06/08/1997	50.00	0.000	50.000
5573	AMANDA DA COSTA FERREIRA	249715-8	0	06/03/1998	50.00	0.000	50.000
5574	TÂNIA LÚCIA GASPAR	226619-0	0	29/10/1962	50.00	0.000	50.000
5575	SIRLEY ZANA OLIVEIRA COSTA	319271-9	0	28/11/1972	50.00	0.000	50.000

IBAM | Rio das Ostras/RJ - PM - Concurso Público 01/2019 | PAG: 137  
 2ª Listagem Final dos candidatos aprovados em ordem crescente de Classificação | 04/02/2020 - 13:33

Médio completo  
 001 - PROF.I - 30 HORAS  
 No. de vagas: 95

Class.	Nome do Candidato	No. Insc.	No. Filhos	Data Nascimento	Objetivas	Títulos	Total
5576	MARCILENE VEIGA DE SOUZA	249013-7	1	28/09/1981	50.00	0.000	50.000
5577	ROBERTA DA SILVA MANHÃES	264556-5	2	28/02/1984	50.00	0.000	50.000
5578	MILENA NOGUEIRA DE CARVALHOA	203569-4	2	15/02/1989	50.00	0.000	50.000
5579	KATHLLEN DE SOUZA MENDONÇA	243851-0	1	02/05/1992	50.00	0.000	50.000
5580	MARCIA JOZANI LOPES	178481-9	2	10/03/1967	50.00	0.000	50.000
5581	EDILENE SOARES DE ARAUJO	171415-7	2	16/11/1973	50.00	0.000	50.000
5582	ANA CAROLINE RIBEIRO MOTA	260859-1	0	12/11/1992	50.00	0.000	50.000
5583	CIRLENE DE OLIVEIRA TEIXEIRA FURTADO	314320-3	3	01/05/1968	50.00	0.000	50.000
5584	LYSE SILVA MORAES	319167-3	0	02/10/1990	50.00	0.000	50.000
5585	GILCILANE DE SOUZA ALVES	187511-8	1	05/02/1977	50.00	0.000	50.000
5586	MARCELO DE AGUIAR VIANA	207073-1	0	05/03/2000	50.00	0.000	50.000
5587	ÉRICA PINHEIRO CHAVES LIMA	191365-1	1	29/12/1972	50.00	0.000	50.000
5588	CLAUDIA LÚCIA CRESPO DE SIQUEIRA	253327-4	0	02/05/1973	50.00	0.000	50.000
5589	ÍTALA MARA GERALDO	177461-6	1	11/09/1973	50.00	0.000	50.000
5590	ALEXANDRINA DA COSTA SANTANA MADUREIRA	240451-1	2	16/09/1976	50.00	0.000	50.000
5591	ELIZAMAR BAPTISTA PINHEIRO	201776-4	0	05/10/1977	50.00	0.000	50.000
5592	RENATA AVILA DOS SANTOS	237203-5	2	29/06/1976	50.00	0.000	50.000
5593	ELZA ROSA DA SILVA GOMES	231531-3	3	26/03/1964	50.00	0.000	50.000
5594	SUELEN RAMOS DE SOUZA	252029-6	1	29/08/1986	50.00	0.000	50.000
5595	SIMONI BORGES DOS SANTOS	257350-4	0	28/09/1984	50.00	0.000	50.000
5596	CARLOS VINICIUS DA SILVA MENDONCA	218365-7	0	07/10/1987	50.00	0.000	50.000
5597	SULIANA OLIVEIRA DOS SANTOS GOMES	171836-0	1	17/10/1990	50.00	0.000	50.000
5598	REGIMILTON BELLOTI PIXININE	232045-1	0	16/03/1981	50.00	0.000	50.000
5599	CINTIA CRISTIANE PEREIRA DE SOUZA	210722-2	0	20/05/1993	50.00	0.000	50.000
5600	RAFAELA KELLY SILVA GIAROLLA	250000-7	0	15/09/1989	50.00	0.000	50.000
5601	MARIA EDUARDA CARVALHO DA SILVA	242656-9	0	25/11/2000	50.00	0.000	50.000
5602	YANNI ELIAS DE ARAUJO	262774-3	0	28/08/1995	50.00	0.000	50.000
5603	SIMONE CERQUEIRA SANTOS BRAGA	256871-0	1	05/02/1973	50.00	0.000	50.000
5604	MARIANA JERONIMO DA SILVA DEGANI	171768-0	2	20/09/1984	50.00	0.000	50.000
5605	CAROLINE CORREA LIMA	130446-3	0	02/10/1987	50.00	0.000	50.000
5606	HARIELY BRUNA PAES QUIETO	175371-4	0	28/06/2002	50.00	0.000	50.000
5607	MONICA DA COSTA VIEIRA	313630-7	2	16/08/1972	50.00	0.000	50.000
5608	LILIANE ALVES DE MACEDO	256316-5	2	15/10/1976	50.00	0.000	50.000
5609	RAQUEL DA CONCEIÇÃO PEIXOTO DE SOUSA	241051-9	3	31/05/1988	50.00	0.000	50.000
5610	NICOLLY DE ABREU MONTEIRO DA SILVA	176203-6	0	10/08/1999	50.00	0.000	50.000
5611	LUCIANA HARTMANN PRATA	193443-5	0	26/09/1979	50.00	0.000	50.000
5612	SARA FERREIRA QUINTANILHA	249590-9	0	14/05/1990	50.00	0.000	50.000
5613	TAYNAN ALMEIDA NOBRE DE SOUZA	189596-6	2	13/09/1993	50.00	0.000	50.000
5614	KARLA MIRANDA GONÇALVES TEODORO	253504-2	0	09/07/1998	50.00	0.000	50.000
5615	IZABEL MARTINS CARDOSO	209247-4	0	19/07/1990	50.00	0.000	50.000
5616	TAMIRIS RIZZOLI DE MELLO	239367-4	1	13/10/1990	50.00	0.000	50.000

IBAM | Rio das Ostras/RJ - PM - Concurso Público 01/2019 | PAG: 138  
 2ª Listagem Final dos candidatos aprovados em ordem crescente de Classificação | 04/02/2020 - 13:33

Médio completo  
 001 - PROF.I - 30 HORAS  
 No. de vagas: 95

Class.	Nome do Candidato	No. Insc.	No. Filhos	Data Nascimento	Objetivas	Títulos	Total
5617	MARYANNE MENDANHA FERREIRA	264387-5	1	15/02/1991	50.00	0.000	50.000
5618	JULIANA DE AZEVEDO SILVA	244169-3	1	02/08/1997	50.00	0.000	50.000
5619	GÉSSICA DOS SANTOS DE OLIVEIRA	233241-2	0	20/11/1997	50.00	0.000	50.000
5620	LUCINÉA RAMOS DOS SANTOS	261174-3	0	23/08/1978	50.00	0.000	50.000
5621	FERNANDA GAMA PEREIRA REGLY	237051-1	0	07/01/1989	50.00	0.000	50.000
5622	CINÁRIA RODRIGUES MACHADO	253568-1	1	23/09/1969	50.00	0.000	50.000
5623	IOMARA MACEDO PESSANHA RAMOS	316211-0	2	17/09/1980	50.00	0.000	50.000
5624	SELMA SCALA GRATIVOL	249490-1	2	10/01/1967	50.00	0.000	50.000
5625	LUANA SILVA CHALREO	184859-3	1	26/06/1986	50.00	0.000	50.000
5626	KAROLINE VENANCIO PEREIRA	254495-5	0	11/03/1996	50.00	0.000	50.000
5627	LAYS VITÓRIA DA SILVA CORREA	228127-5	0	16/06/2001	50.00	0.000	50.000
5628	JESSICA DA SILVA ROCHA DOS SANTOS	50509-9	3	24/05/1988	50.00	0.000	50.000
5629	MAYARA DE SOUZA ALVARENGA FERNANDES	260834-5	0	29/04/1995	50.00	0.000	50.000
5630	SUELY REGINA SILVA CORTES	250141-7	2	24/10/1966	50.00	0.000	50.000
5631	ANDRÉA DO CARMO OLIVEIRA CORRÉA	224645-2	2	16/07/1973	50.00	0.000	50.000
5632	KEILA SUELINA DA SILVA RAMOS	255307-0	0	08/10/1980	50.00	0.000	50.000
5633	JULIANA DE OLIVEIRA LIMA	237946-9	0	03/04/1988	50.00	0.000	50.000
5634	INGRID DE SOUZA CORREIA MENDES	50523-4	0	21/11/1993	50.00	0.000	50.000
5635	SANDRA AVELINA DOS SANTOS	173508-9	0	05/04/1969	50.00	0.000	50.000
5636	EDIMILSON SANTANA DA SILVA	223916-3	0	18/08/1972	50.00	0.000	50.000
5637	CLÁUDIA MUZY BOUCKHORNY	255359-1	2	04/12/1970	50.00	0.000	50.000
5638	MAURICEIA DE OLIVEIRA SODRE	200609-3	1	20/08/1978	50.00	0.000	50.000
5639	JEANE GOMES DE SANTANA	183858-7	1	13/09/1974	48.00	1.500	49.500
5640	JOELMA DE SOUZA GOMES	192520-0	2	27/01/1955	49.00	0.000	49.000
5641	JOICE PACHECO PANISSET	250960-1	2	01/12/1982	49.00	0.000	49.000
5642	SONIA REGINA DOS SANTOS TORRES	193021-0	2	07/10/1962	49.00	0.000	49.000
5643	CRISLAYNE VIEIRA FULGONI	221900-2	0	01/06/1995	49.00	0.000	49.000
5644	VICTÓRIA SILVA DA PENHA	256587-7	0	02/06/2001	49.00	0.000	49.000
5645	JHONATA MARTINS DELGADO	200742-3	0	27/12/1991	49.00	0.000	49.000
5646	FABIANA TAVARES CORRÉA DO NASCIMENTO	232088-4	0	31/05/1977	49.00	0.000	49.000
5647	GEYSA GASPAR DOS SANTOS SABATINI	192550-4	0	12/07/1983	49.00	0.000	49.000
5648	KHALLINY ASCHILEY	255441-0	0	11/04/2001	49.00	0.000	49.000
5649	EDIVANIA MARQUES DE SOUSA	313916-2	2	03/09/1968	49.00	0.000	49.000
5650	DANIELLA PEREIRA DIMAS	258827-2	0	14/07/1999	49.00	0.000	49.000
5651	JOCILENE SANTOS DE FREITAS COUTINHO	187655-8	3	01/12/1966	49.00	0.000	49.000
5652	TATIANE PEREIRA DA CRUZ TEIXEIRA	180949-7	1	18/11/1986	49.00	0.000	49.000
5653	LAUREN DA SILVA CORTES	188347-4	0	09/05/2001	49.00	0.000	49.000
5654	VANIA MARIA DA ROSA BARBOSA	313442-0	1	06/11/1966	49.00	0.000	49.000
5655	LUCIANA RAMOS GIL	173018-0	2	13/03/1978	49.00	0.000	49.000
5656	MILENA CRISTINA LOPES DA SILVA DE OLIVEIRA	196320-0	2	26/10/1984	49.00	0.000	49.000
5657	ROSÁLIA RANGEL DE SOUZA	50992-2	1	25/04/1987	49.00	0.000	49.000

IBAM | Rio das Ostras/RJ - PM - Concurso Público 01/2019 | PAG: 139  
 Listagem Final dos candidatos aprovados em ordem crescente de Classificação | 04/02/2020 - 13:33

Médio completo  
 001 - PROF.I - 30 HORAS  
 No. de vagas: 95

Class.	Nome do Candidato	No. Insc.	No. Filhos	Data Nascimento	Objetivas	Títulos	Total
5658	THAMIRES ALVES TÔRRES	171419-7	0	14/12/1998	49.00	0.000	49.000
5659	RAYANE AZEVEDO EVANGELISTA	261725-6	0	24/11/1999	49.00	0.000	49.000
5660	CAROLINA ABREU PINHEIRO	187179-8	0	14/10/1990	49.00	0.000	49.000
5661	LUANA BATISTA BOCHORNY	174742-2	0	11/08/2000	49.00	0.000	49.000
5662	MAGALI FERREIRA DE OLIVEIRA PAES	227672-6	0	07/07/1960	49.00	0.000	49.000
5663	PRISCILA CRISTINA LOUZADA DE OLIVEIRA MEDEIROS	255409-8	1	25/01/1982	49.00	0.000	49.000
5664	JARICY VIEIRA MATOS DINIZ	255818-5	1	09/05/1984	49.00	0.000	49.000
5665	DAYNE MOREIRA DOS SANTOS	211355-4	0	05/12/1988	49.00	0.000	49.000
5666	MARISETE ROSA DE CARVALHO SILVA	231680-1	3	17/07/1968	49.00	0.000	49.000
5667	AMANDA DE FREITAS NEGREIROS FERREIRA	188291-8	1	03/10/1987	49.00	0.000	49.000
5668	CINTIA DE SIQUEIRA DO NASCIMENTO DE SOUZA	233081-0	1	07/09/1972	49.00	0.000	49.000
5669	NEILA MÁRCIA CARVALHO PEREIRA	50247-2	2	18/09/1966	49.00	0.000	49.000
5670	ANA CLAUDIA DA SILVA	188328-8	4	15/08/1968	49.00	0.000	49.000
5671	ELANGY BARBOSA MAYERHOFER PESSANHA DE JESUS	239472-0	3	21/02/1968	49.00	0.000	49.000
5672	ROSANGELA DA SILVA NOGUEIRA	210711-4	1	11/02/1969	49.00	0.000	49.000
5673	ELANE GONÇALVES CARDOSO NERI	226643-5	2	27/07/1980	49.00	0.000	49.000
5674	BERNADETE FRANCO BELÉM DE FREITAS	245732-9	2	14/10/1969	49.00	0.000	49.000
5675	LUANA FIDELIS COSTA	237472-7	0	30/05/1996	49.00	0.000	49.000
5676	RAQUEL DA SILVA PAULO	234685-0	0	04/09/1996	49.00	0.000	49.000
5677	NOEMI DOS SANTOS LEITE RIBEIRO	317788-0	2	01/07/1972	49.00	0.000	49.000
5678	MAURINA DA SILVA COELHO	258979-0	3	05/09/1973	49.00	0.000	49.000
5679	ANA LUIZA LIMA VASCONCELOS FONTES	174834-1	0	04/01/2002	49.00	0.000	49.000
5680	JERLAINE BARRETO RANGEL SUHET DE SOUZA	188171-4	2	13/07/1980	49.00	0.000	49.000
5681	SEBASTIÃO FERREIRA LEME JUNIOR	222133-5	0	31/03/1990	49.00	0.000	49.000
5682	MARCELA SILVA DE SOUZA	130456-1	0	14/03/1998	49.00	0.000	49.000
5683	BRUNA MAGALHÃES ROSA	233878-0	2	10/03/1987	49.00	0.000	49.000
5684	NEIDE MARA PINA CARNEIRO VERDAN	249378-8	2	16/03/1972	49.00	0.000	49.000
5685	SIMONE CARNEIRO QUINTANILHA	176791-6	3	17/01/1975	49.00	0.000	49.000
5686	ANDRÉA SILVA GARCHÉ	230510-0	1	17/01/1975	49.00	0.000	49.000
5687	LUCIANA DA SILVA	235782-4	2	01/04/1977	49.00	0.000	49.000
5688	RENATA GODINHO ECCARD	314250-0	2	16/02/1978	49.00	0.000	49.000
5689	CARLA RINALDI CALDAS MENDES	235426-3	3	21/11/1981	49.00	0.000	49.000
5690	CARLA REGINA MACEDO DUARTE BARBOSA	185410-8	0	26/11/1984	49.00	0.000	49.000
5691	MICHELLE NUNES DA MOTTA	249243-6	1	13/02/1989	49.00	0.000	49.000
5692	EDNA FERREIRA DE MOURA NASCIMENTO	252571-3	2	09/08/1968	49.00	0.000	49.000
5693	SHIRLEY DA SILVA BRAGA	247486-0	2	23/04/1973	49.00	0.000	49.000
5694	ADRIANA HELENA DA SILVA FERNANDES	241396-3	1	17/04/1974	49.00	0.000	49.000
5695	ADVERA GRIJÓ MASSENA BRAGANÇA	221605-0	3	11/11/1974	49.00	0.000	49.000
5696	RUANNA FERNANDES FELICÍSSIMO	206074-5	1	03/05/1994	49.00	0.000	49.000
5697	DANIELE BEZERRA RIBEIRO	258019-6	0	07/01/1995	49.00	0.000	49.000
5698	BEATRIZ SILVA OLIVEIRA	314805-3	0	31/07/1998	49.00	0.000	49.000

IBAM | Rio das Ostras/RJ - PM - Concurso Público 01/2019 | PAG: 140  
 2ª Listagem Final dos candidatos aprovados em ordem crescente de Classificação | 04/02/2020 - 13:33

Médio completo  
 001 - PROF.I - 30 HORAS  
 No. de vagas: 95

Class.	Nome do Candidato	No. Insc.	No. Filhos	Data Nascimento	Objetivas	Títulos	Total
5699	PATRICIA CUNHA LOPES	246347-4	1	28/08/1978	49.00	0.000	49.000
5700	LUCIENE FIGUEIREDO OLIVEIRA CALDEIRA	208501-7	1	05/08/1983	49.00	0.000	49.000
5701	DRIELLEN MOURA DA SILVA	315411-9	1	25/01/1992	49.00	0.000	49.000
5702	CAMILA PEREIRA DE SOUZA	317467-2	1	02/11/1991	49.00	0.000	49.000
5703	CÁTIA SIMONE ALVES ORLANDO	184520-7	2	09/09/1974	49.00	0.000	49.000
5704	ANDERSON DA COSTA	171426-5	0	21/12/1980	49.00	0.000	49.000
5705	CAROLINA RODRIGUES AZEREDO	229153-6	2	31/07/1994	49.00	0.000	49.000
5706	RAQUEL SCHELES RODRIGUES	222540-2	0	18/05/2000	49.00	0.000	49.000
5707	VERA SILVA DE SOUZA CORREA	217622-0	2	12/07/1967	49.00	0.000	49.000
5708	FLAVIA ANDREIA DA CONCEIÇÃO SANTOS	220690-8	1	22/12/1972	49.00	0.000	49.000
5709	LUCIANA DA CRUZ GOMES	178372-3	1	11/04/1992	49.00	0.000	49.000
5710	THAISA PAES GUIMARÃES DA SILVA	261384-6	0	21/02/1994	49.00	0.000	49.000
5711	RIANI ALVES DA SILVA VAZ	259310-4	2	18/07/1974	49.00	0.000	49.000
5712	LUCIENE DOS SANTOS FONTES	171499-2	2	25/04/1975	49.00	0.000	49.000
5713	JAIRO GONÇALVES DE ARAÚJO	315042-4	0	16/01/1982	49.00	0.000	49.000
5714	JAQUELINE DE SOUZA PINHEIRO RODRIGUES	184998-3	3	17/06/1988	49.00	0.000	49.000
5715	GILSIARA LESSA COUTINHO	246238-9	2	03/04/1965	49.00	0.000	49.000
5716	JAILMA ALVARENGA HENRIQUES	235772-6	2	08/09/1981	49.00	0.000	49.000
5717	ALINE NOLASCO LEITE	249508-5	0	04/11/1967	49.00	0.000	49.000
5718	FERNANDA LIMA AZEDERO	235903-3	2	02/05/1979	49.00	0.000	49.000
5719	KYVIA BARRIGOSI TAMARA MACHADO	183141-8	1	15/03/1984	49.00	0.000	49.000
5720	ELISIA ANDRADE DOS SANTOS	182156-0	2	13/04/1970	47.00	1.500	48.500
5721	WALDINEA HENRIQUES SANTIAGO DOS SANTOS	249774-7	2	05/03/1965	48.00	0.000	48.000
5722	ELAINE LUCAS DA SILVA	232474-5	1	17/08/1980	48.00	0.000	48.000
5723	JOCIVÂNIA BATISTA BARRETO	254296-0	2	29/11/1970	48.00	0.000	48.000
5724	PALOMA BATISTA SOUZA	175325-3	0	27/08/1993	48.00	0.000	48.000
5725	JULIANA DE SOUZA PINHEIRO NASCIMENTO	251969-8	2	15/06/1984	48.00	0.000	48.000
5726	DOUGLAS DA SILVA CALDEIRA DE SOUSA	316730-3	1	15/04/1988	48.00	0.000	48.000
5727	LUCIANA NOGUEIRA DA SILVA	249396-4	1	07/01/2000	48.00	0.000	48.000
5728	JEANNE CÂMARA FRANCO	179409-0	2	01/10/1977	48.00	0.000	48.000
5729	MARIUCHA MENDES PIEDADE SCALA	257020-8	2	24/10/1983	48.00	0.000	48.000
5730	ANA CAROLINE DE OLIVEIRA GOMES	242782-0	0	30/07/1994	48.00	0.000	48.000
5731	ANA LUCIA SANTOS DE CAMARGO FERNANDES	208155-9	2	22/09/1969	48.00	0.000	48.000
5732	CREDIMAR MENDONÇA DA SILVA DO COUTO	228990-0	2	18/04/1973	48.00	0.000	48.000
5733	RENILDA ANUNCIÇÃO SANTOS	238237-6	1	01/10/1980	48.00	0.000	48.000
5734	IZABELLE DOS SANTOS SILVA GOMES	247546-5	0	15/05/1994	48.00	0.000	48.000
5735	LUCIENE SOARES DE CARVALHO PESSANHA	182772-0	2	31/08/1966	48.00	0.000	48.000
5736	TÁTIANA FELIX DOS SANTOS DE SOUSA OLIVEIRA	237223-1	2	17/08/1977	48.00	0.000	48.000
5737	MARCELLA RIGOLAN LANNES DE CASTRO	192111-2	1	12/05/1989	48.00	0.000	48.000
5738	ALESSANDRA FERREIRO DE CAERES	193331-0	0	17/06/1996	48.00	0.000	48.000
5739	GABRIEL LUZ GOMES	255444-0	0	20/12/1997	48.00	0.000	48.000

IBAM | Rio das Ostras/RJ - PM - Concurso Público 01/2019 | PAG: 141  
 2ª Listagem Final dos candidatos aprovados em ordem crescente de Classificação | 04/02/2020 - 13:33

Médio completo  
 001 - PROF.I - 30 HORAS  
 No. de vagas: 95

Class.	Nome do Candidato	No. Insc.	No. Filhos	Data Nascimento	Objetivas	Títulos	Total
5740	GABRIELA CANTÃO SANTOS COUTO GAZETO	200129-3	0	21/08/1999	48.00	0.000	48.000
5741	RAYANNE NATIELE SOARES BISPO	249994-8	0	24/08/2001	48.00	0.000	48.000
5742	FERNANDA BAPTISTA LINDOLPHO DE AMORIM BARROS	261137-0	2	16/07/1979	48.00	0.000	48.000
5743	MIRIAM NIELSA DAS NEVES MONTEIRO	217275-1	0	24/02/1988	48.00	0.000	48.000
5744	LETÍCIA VENANCIO BEZERRA	210334-1	0	22/07/1988	48.00	0.000	48.000
5745	MARIA EDUARDA DE SOUZA SANTOS SILVA	254056-3	0	18/10/2002	48.00	0.000	48.000
5746	ELIZABETH GONCALVES DE OLIVEIRA DA CRUZ	231983-3	2	07/04/1960	48.00	0.000	48.000
5747	MILENE LIMA DE LIMA	244792-1	1	22/10/1976	48.00	0.000	48.000
5748	KELLE DAMASCENO MATOS	260571-6	1	17/01/1982	48.00	0.000	48.000
5749	ARIANA MELINA PESSANHA	263526-4	0	16/10/1989	48.00	0.000	48.000
5750	ERICA RANGEL MARQUES	217376-9	2	26/05/1981	48.00	0.000	48.000
5751	JOELMA DA ROCHA FARIAS TOZZI	50774-1	2	08/05/1969	48.00	0.000	48.000
5752	ANA LÚCIA SANTOS DA CUNHA	257766-1	0	05/05/1979	48.00	0.000	48.000
5753	SIMONE MATTOS ROSA DA COSTA	313667-1	1	22/10/1976	48.00	0.000	48.000
5754	GIZELLE DIAS MARQUES PASSOS	242409-3	0	01/05/1990	48.00	0.000	48.000
5755	VILMARA PINHEIRO FARIAS DA SILVA	245264-7	1	09/10/1978	48.00	0.000	48.000
5756	PAULA NONATO DE SOUZA	211940-0	1	30/06/1979	48.00	0.000	48.000
5757	IZABELLA DO NASCIMENTO RAMOS	192251-2	0	24/11/1999	48.00	0.000	48.000
5758	DÉBORA SANTANA DE ABREU GONÇALVES	237135-2	1	13/02/1981	48.00	0.000	48.000
5759	RENATO MELLO ALVES	240961-6	1	30/04/1979	48.00	0.000	48.000
5760	LUCIANA LAURINDO NOGUEIRA MANHAES	259726-1	0	21/07/1980	48.00	0.000	48.000
5761	TATIANA CRISTINA LAMEIRÃO	242653-9	1	06/10/1981	48.00	0.000	48.000
5762	ANDRÉIA SILVA DE OLIVEIRA SOUZA	198380-2	1	16/07/1982	48.00	0.000	48.000
5763	MARIA EDUARDA CERQUEIRA DE MORAES SANTANA	189234-5	0	23/10/2001	48.00	0.000	48.000
5764	BRUNA FERNANDES DE BARCELOS	175421-0	0	18/01/2002	48.00	0.000	48.000
5765	JORGELINA AUGUSTO 58914560791	247312-6	3	15/08/1960	48.00	0.000	48.000
5766	GENICE GOMES ROCHA NUNES	245605-7	3	27/12/1965	48.00	0.000	48.000
5767	AUDA CRISTINA PEREIRA	253090-0	1	13/03/1966	48.00	0.000	48.000
5768	ANDREA DOS SANTOS MARQUES MACHADO	237635-9	1	16/04/1969	48.00	0.000	48.000
5769	MARTA ROGRIGUES SOUZA ALVES	242738-0	2	03/07/1969	48.00	0.000	48.000
5770	MAYSA APARECIDA DIAS FARIA	318090-4	0	09/03/1977	48.00	0.000	48.000
5771	RAQUEL DA ROCHA AZEVEDO VIDAL	130340-6	2	23/07/1982	48.00	0.000	48.000
5772	VANESSA GOMES MACHADO FERRAZ	171299-8	0	07/12/1987	48.00	0.000	48.000
5773	BÁRBARA FRANÇA CARNEIRO DE FREITAS MUSSE	50191-3	1	09/08/1991	48.00	0.000	48.000
5774	TATIANY SILVA DE LIMA	174462-7	0	13/01/1995	48.00	0.000	48.000
5775	JOSÉ GUSTAVO GOMES GONÇALVES	248534-3	0	09/11/1998	48.00	0.000	48.000
5776	ANA LÍVIA PAES DA CONCEIÇÃO DOS SANTOS	215151-5	1	06/05/1983	48.00	0.000	48.000
5777	LUCIANA PEÇANHA DE MENEZES	262885-9	1	07/03/1989	48.00	0.000	48.000
5778	KARINE VENÂNCIO DA SILVA SAMPAIO	315228-2	0	16/09/1990	48.00	0.000	48.000
5779	CAMILA DE FRIAS SILVA PAES	222484-8	0	17/04/1995	48.00	0.000	48.000
5780	MICHELLE DA COSTA LOPES CABRAL	219079-0	1	03/09/1990	48.00	0.000	48.000

IBAM | Rio das Ostras/RJ - PM - Concurso Público 01/2019 | PAG: 142  
 2ª Listagem Final dos candidatos aprovados em ordem crescente de Classificação | 04/02/2020 - 13:33

Médio completo  
 001 - PROF.I - 30 HORAS  
 No. de vagas: 95

Class.	Nome do Candidato	No. Insc.	No. Filhos	Data Nascimento	Objetivas	Títulos	Total
5781	AMANDA CAROLINE DA SILVA	262584-7	0	23/03/1996	48.00	0.000	48.000
5782	REJANE DOS SANTOS MONTEIRO NASCIMENTO	253030-0	2	21/01/1971	48.00	0.000	48.000
5783	KISSILA CMPOS MINGUTA	249908-4	3	08/03/1978	48.00	0.000	48.000
5784	MADERLI FERREIRA DOS ANJOA	219292-0	1	13/11/1965	48.00	0.000	48.000
5785	SHEYSA PEREIRA BOECHAT	251986-4	0	13/04/1995	47.00	0.000	47.000
5786	KAROLINE MEDEIROS DE SOUZA	258753-0	1	22/03/1994	47.00	0.000	47.000
5787	MARA SUZANA DE ANDRADE CARDOSO	173137-4	1	24/04/1973	47.00	0.000	47.000
5788	XAVANNA SILVA COELHO JANSEN	241175-2	2	24/09/1985	47.00	0.000	47.000
5789	ALANA CRISTINA BARROS DA CONCEIÇÃO	228367-2	0	01/09/2001	47.00	0.000	47.000
5790	ROSEANE PINTO MOURÃO	206986-9	1	07/10/1962	47.00	0.000	47.000
5791	ROSÁLIA DE SALES BARBOSA	254206-7	1	02/03/1988	47.00	0.000	47.000
5792	CAROLINE ARAUJO DOS SANTOS	225937-2	0	20/01/1995	47.00	0.000	47.000
5793	LORRANNE MUNIZ OLIVEIRA	186081-2	0	22/03/2002	47.00	0.000	47.000
5794	LUZIA MARIA ROCHA GARCIA FIGUEIREDO	241837-0	1	25/06/1961	47.00	0.000	47.000
5795	ANA CRISTINA GARCIA CARDOZO	211482-6	0	30/06/1977	47.00	0.000	47.000
5796	VILMA DE OLIVEIRA SILVA ALMEIDA	257426-7	2	28/03/1966	47.00	0.000	47.000
5797	GISELE FERREIRA GOMES	238649-3	3	05/10/1982	47.00	0.000	47.000
5798	VERONICA RODRIGUES DOS SANTOS	254766-2	2	01/04/1971	47.00	0.000	47.000
5799	GISELE PEIXOTO RIBEIRO	256192-6	0	11/01/1968	47.00	0.000	47.000
5800	JANAINA DIAS DE OLIVEIRA GOMES	176525-4	0	08/07/2001	47.00	0.000	47.000
5801	CAMILA BARRETO DE SOUZA	237570-4	1	14/12/1996	47.00	0.000	47.000
5802	FABIANA TOMAZ GONCALVES	252112-5	0	17/12/1994	47.00	0.000	47.000
5803	MYLENNE GOMES DA SILVA GEVIZIER	240494-4	0	18/05/2001	47.00	0.000	47.000
5804	NOELIR MARQUES VIANA FERREIRA	262996-4	2	22/04/1976	47.00	0.000	47.000
5805	TATIANA DE JESUS VERONESE	235662-0	0	20/03/1984	47.00	0.000	47.000
5806	MARIA CLEIDE LIMA	243472-7	2	20/01/1985	47.00	0.000	47.000
5807	SILVIANE RIOS FERREIRA LIMA	171383-7	2	09/09/1996	47.00	0.000	47.000
5808	RAIANE ARAÚJO GOMES	199656-6	0	07/11/1996	47.00	0.000	47.000
5809	IRENILDA SILVA LOPES AZEVEDO	251623-3	4	07/01/1973	47.00	0.000	47.000
5810	VICTOR HUGO DUTRA GONÇALVES MACHADO	262710-4	0	22/09/1999	47.00	0.000	47.000
5811	ANDRESSA CASTILHO CORRÊA	249487-3	1	30/11/1984	47.00	0.000	47.000
5812	CAMILA GOMES RICART	314985-6	0	12/02/1994	47.00	0.000	47.000
5813	ANA CAROLINA DA SILVA RUST	254195-3	1	30/10/1994	47.00	0.000	47.000
5814	JUCEIA MAGALHÃES DA ROCHA	261781-5	1	03/02/1963	47.00	0.000	47.000
5815	ALINE ROCHA DE SOUZA	191291-9	0	15/04/2002	47.00	0.000	47.000
5816	ANA CLAUDIA VARGAS SIQUEIRA COSTA	245774-1	2	25/05/1974	47.00	0.000	47.000
5817	JULIANA DA CONCEIÇÃO MOREIRA RODRIGUES	260795-7	2	22/08/1981	47.00	0.000	47.000
5818	DANIELE MONTEIRO GOMES	182582-3	2	18/05/1982	47.00	0.000	47.000
5819	LUDYMILLA DE OLIVEIRA	263924-3	1	30/01/1994	47.00	0.000	47.000
5820	KARLA COSTA FAGUNDES	178301-6	1	04/08/1996	47.00	0.000	47.000
5821	ADRIANA NOGUEIRA MARTINS	213636-2	2	03/06/1967	47.00	0.000	47.000



IBAM | Rio das Ostras/RJ - PM - Concurso Público 01/2019 | PAG: 143  
 2ª Listagem Final dos candidatos aprovados em ordem crescente de Classificação | 04/02/2020 - 13:33

Médio completo  
 001 - PROF.I - 30 HORAS  
 No. de vagas: 95

Class.	Nome do Candidato	No. Insc.	No. Filhos	Data Nascimento	Objetivas	Títulos	Total
5822	LOURINETE GOMES DA SILVA BARRETO	176981-2	2	08/07/1971	47.00	0.000	47.000
5823	ELIANE DA CONCEIÇÃO SANTOS	186936-7	3	28/09/1976	47.00	0.000	47.000
5824	ELISANGELA PEREIRA GOMES	253554-3	1	07/04/1979	47.00	0.000	47.000
5825	ELAINE HOLDER DA CRUZ	202805-0	0	07/02/1982	47.00	0.000	47.000
5826	IAM DE SOUZA MODESTO	222504-0	0	13/06/1991	47.00	0.000	47.000
5827	ANA CAROLINA BERDIANTE FRAGA	202212-5	0	06/10/2002	47.00	0.000	47.000
5828	RROSANGELA BRASIL DOS SANTOS	201649-2	1	18/09/1971	47.00	0.000	47.000
5829	JANAINA CUNHA DOS SANTOS CARVALHO	250105-4	3	14/03/1972	47.00	0.000	47.000
5830	ALINE NUNES DOS SANTOS	252032-4	0	09/11/1987	47.00	0.000	47.000
5831	MACELI DA SILVA TEIXEIRA LEITE	253651-0	0	26/05/1998	47.00	0.000	47.000
5832	ANA MARIA REIS NASCIMENTO	219790-7	2	28/04/1963	47.00	0.000	47.000
5833	LUCIMAR DUARTE DIAS	225152-0	2	31/08/1963	47.00	0.000	47.000
5834	EDNEA CARDOSO ELESBÃO DE ALMEIDA	174624-9	2	16/09/1967	47.00	0.000	47.000
5835	ANA CRISTINA DA PAZ	317616-6	3	29/05/1968	47.00	0.000	47.000
5836	SIMONE CARVALHO DE SOUZA	175392-0	1	16/10/1985	47.00	0.000	47.000
5837	CRISLAINE CORDEIRO AMARO LISBOA	231672-3	0	01/10/1990	47.00	0.000	47.000
5838	DENISE DA SILVA ROCHA	176210-4	4	27/12/1961	47.00	0.000	47.000
5839	LUCIMAR COSTA DE SOUZA JORGE	224690-3	2	24/11/1960	47.00	0.000	47.000
5840	JOCILEA BASTOS DA SILVA	225346-7	3	04/10/1964	47.00	0.000	47.000
5841	JHON MILTON PAES SANTANA	171784-0	0	19/11/1996	47.00	0.000	47.000
5842	THAIS SOUZA DA SILVA MARINHO	201432-0	2	28/07/1984	46.00	0.000	46.000
5843	LIDIANE XAVIER DA SILVA	236938-4	0	19/02/1982	46.00	0.000	46.000
5844	ANA RODRIGUES NEVES	208828-5	0	24/08/2003	46.00	0.000	46.000
5845	LARISSA DE AZEREDO SANT ANA	174464-7	0	19/11/1997	46.00	0.000	46.000
5846	PATRICIA MARGARIDA COSTA DA SILVA	234561-7	2	27/02/1982	46.00	0.000	46.000
5847	MARAÍSA GOMES DA SILVA DE ANDRADE	180610-0	1	01/03/1992	46.00	0.000	46.000
5848	SHEILA LOPES MACHARETH	221584-9	1	26/01/1975	46.00	0.000	46.000
5849	ROSANA DE SOUZA TEIXEIRA	315496-4	1	26/01/1978	46.00	0.000	46.000
5850	ELISANGELA RAMOS DE OLIVEIRA	316697-5	0	30/08/1983	46.00	0.000	46.000
5851	STEFANY MESQUITA DE OLIVEIRA RIBEIRO	314572-9	0	11/08/1997	46.00	0.000	46.000
5852	EDNO SANTOS OLIVEIRA	246096-3	0	02/06/1968	46.00	0.000	46.000
5853	CÁSSIA DA CONCEIÇÃO CAMILO	209214-0	0	19/05/1976	46.00	0.000	46.000
5854	ELINI DE ALMEIDA MACHADO CAPP DE SANT" ANNA	197445-0	1	24/09/1980	46.00	0.000	46.000
5855	LARA DE SOUZA DA SILVA	252875-5	0	04/03/1999	46.00	0.000	46.000
5856	KELLIANE MOREIRA NUNES	249223-0	2	25/01/1985	46.00	0.000	46.000
5857	PERLA LORENA SILVA OLIVEIRA	190638-2	2	12/02/1985	46.00	0.000	46.000
5858	GILIANE CARVALHO MOREIRA DE ANDRADE	214733-6	2	18/03/1985	46.00	0.000	46.000
5859	ANDRÉA BARRETO DA SILVA SOUZA	253344-0	1	30/06/1967	46.00	0.000	46.000
5860	VERONICA MARINS DA CONCEICAO MOZER	234489-6	2	04/06/1973	46.00	0.000	46.000
5861	ADRIANA SANTOS CHAMES	317783-0	0	28/05/1976	46.00	0.000	46.000
5862	CARINI CAMPOS MENDES PEREIRA	257502-8	2	03/04/1983	46.00	0.000	46.000

IBAM | Rio das Ostras/RJ - PM - Concurso Público 01/2019 | PAG: 144  
 2ª Listagem Final dos candidatos aprovados em ordem crescente de Classificação | 04/02/2020 - 13:33

Médio completo  
 001 - PROF.I - 30 HORAS  
 No. de vagas: 95

Class.	Nome do Candidato	No. Insc.	No. Filhos	Data Nascimento	Objetivas	Títulos	Total
5863	MARINÉS COUTO DA COSTA	314776-3	2	01/07/1967	46.00	0.000	46.000
5864	GABRIELA DA SILVA MEDEIROS	238686-6	1	06/04/1982	46.00	0.000	46.000
5865	DANIELE GONÇALVES DE SOUZA	203478-5	1	17/12/1983	46.00	0.000	46.000
5866	ALINE CAROLINA WAGNER	240783-8	1	05/04/1985	46.00	0.000	46.000
5867	SABRINNA FERREIRA DE SOUZA ALVES	178218-7	1	06/05/1995	46.00	0.000	46.000
5868	MÁRCIA DE OLIVEIRA CARNEIRO	233372-4	0	02/05/1972	46.00	0.000	46.000
5869	JAQUELINE AMBROZIO DE PONTES	234252-7	3	15/07/1981	46.00	0.000	46.000
5870	LAIS GOMES DA CONCEIÇÃO	173643-9	2	01/10/1993	46.00	0.000	46.000
5871	RAYANNE MUZI THOMAZ	194075-7	0	21/10/1997	46.00	0.000	46.000
5872	JULIANA OLIVEIRA DA SILVA	173550-0	0	31/10/2000	46.00	0.000	46.000
5873	CARMINHA LOURENÇO BITTENCOURT PENA	254308-4	3	06/01/1967	46.00	0.000	46.000
5874	FABRÍCIA CRISTHIANE DE SOUZA DINIZ NUNES	253538-7	1	21/02/1971	46.00	0.000	46.000
5875	VERA LÚCIA MORAES DA SILVA SOUZA	255792-3	2	05/12/1977	46.00	0.000	46.000
5876	CYNTIA DOS SANTOS GARCIA	223483-4	2	21/04/1983	46.00	0.000	46.000
5877	LUZIANE GOMES DA SILVA RANGEL	255018-7	0	01/06/1998	46.00	0.000	46.000
5878	TELMA JUNE FERNANDES DA SILVA	171165-6	1	19/06/1967	46.00	0.000	46.000
5879	ANA PAULA DA SILVA FIUZA	211460-0	2	02/01/1971	46.00	0.000	46.000
5880	ELIZABETH APARECIDA LOPES VIANA	239122-7	2	10/05/1965	46.00	0.000	46.000
5881	MARILENE FÁTIMA DE OLIVEIRA RODRIGUES	259981-5	2	13/09/1976	44.00	1.500	45.500
5882	FABIOLA DE OLIVEIRA VIVEIROS	251762-3	1	22/05/1989	45.00	0.000	45.000
5883	BEATRIZ FERREIRA MACHADO DA SILVA	216816-0	0	18/08/1986	45.00	0.000	45.000
5884	CAROLINE SAMPAIO DA SILVA PAIVA	177320-6	2	12/05/1993	45.00	0.000	45.000
5885	ELIZETE OLIVEIRA DA SILVA VIEIRA	244400-6	2	30/07/1962	45.00	0.000	45.000
5886	LENILZA DE OLIVEIRA PINTO	254312-2	2	21/09/1962	45.00	0.000	45.000
5887	OZIELE MACEDO PINTO	247314-6	0	15/10/1978	45.00	0.000	45.000
5888	JANAINA DE SOUZA DE BRITO	229354-0	2	21/05/1974	45.00	0.000	45.000
5889	DAYANE DE SOUZA PEREIRA	229405-7	0	27/12/1987	45.00	0.000	45.000
5890	ZENIL DE ALMEIDA BOTELHO	242997-3	1	28/12/1978	45.00	0.000	45.000
5891	CINTIA ESTEVÃO MOORE RODRIGUES	248202-7	2	02/01/1975	45.00	0.000	45.000
5892	JULIANA PESSANHA DE BARROS	205196-2	1	10/05/1975	45.00	0.000	45.000
5893	GLAUCIA DA SILVA BERÇACOLA	204435-9	2	28/02/1976	45.00	0.000	45.000
5894	ALICE CURIO NOGUEIRA AFFONSO	130481-6	0	22/08/1990	45.00	0.000	45.000
5895	NAYARA COLLIN DE OLIVEIRA SOUZA	177725-5	1	01/03/1992	45.00	0.000	45.000
5896	DANIELLE SANTOS DE CARVALHO FERREIRA	246962-4	1	18/05/1984	45.00	0.000	45.000
5897	EVELLIM VIEIRA DE ABRANTES PORTUGAL	262751-7	0	18/01/1988	45.00	0.000	45.000
5898	INGRID MOTA LINO	242505-0	0	17/08/1997	45.00	0.000	45.000
5899	MARIANA BENEVIDES DA SILVA SARDINHA	236751-6	0	13/05/1998	45.00	0.000	45.000
5900	LAILA TAVARES DA SILVA	208359-3	0	29/05/2001	45.00	0.000	45.000
5901	JOICE OLIVEIRA BARBOSA	251737-9	2	02/03/1982	45.00	0.000	45.000
5902	YASMIN FERREIRA DE SOUZA	260306-4	0	18/10/1999	45.00	0.000	45.000
5903	THALITA OLIVEIRA BERSOT TAVARES	257170-6	2	07/12/1988	45.00	0.000	45.000

IBAM | Rio das Ostras/RJ - PM - Concurso Público 01/2019 | PAG: 145  
 2ª Listagem Final dos candidatos aprovados em ordem crescente de Classificação | 04/02/2020 - 13:33

Médio completo  
 001 - PROF.I - 30 HORAS  
 No. de vagas: 95

Class.	Nome do Candidato	No. Insc.	No. Filhos	Data Nascimento	Objetivas	Títulos	Total
5904	EMILY VITÓRIA BERÇOT DA SILVA	258689-7	0	19/11/2003	45.00	0.000	45.000
5905	LUANA WULLY VIEIRA	258047-0	1	11/10/1993	45.00	0.000	45.000
5906	ESTER OLIVEIRA RAMOS	248391-8	0	23/01/2002	45.00	0.000	45.000
5907	CLAUDIA DANIELA MOREIRA ZANUCHI	180391-4	0	23/02/1973	45.00	0.000	45.000
5908	VERONICA RANGEL FRANCISCO BARRETO	257948-0	1	18/04/1973	45.00	0.000	45.000
5909	DAYANE DOS SANTOS GUARNIERI	196573-6	2	11/12/1989	45.00	0.000	45.000
5910	SILVIA RIBEIRO TAVARES	50348-7	0	20/11/1996	45.00	0.000	45.000
5911	ANA BERNADETE DE SOUZA LATERÇA	314502-1	1	12/08/1967	45.00	0.000	45.000
5912	MICHELE RODRIGUES BERNARDO DA COSTA	246923-1	3	14/03/1977	45.00	0.000	45.000
5913	ALESSANDRA DE JESUS CARVALHO	239840-4	2	17/11/1984	45.00	0.000	45.000
5914	MARIA ÉRILEIDE ALVES DOS SANTOS ANDRADE	319568-2	2	09/12/1967	45.00	0.000	45.000
5915	LUCIANA DE MORAES FERREIRA	250865-4	0	16/09/1970	45.00	0.000	45.000
5916	AMANDA CARINA DE LIMA ALVES SALES	253965-0	2	01/07/1981	45.00	0.000	45.000
5917	TAYLLA OLIVEIRA MACHADO	233934-5	2	04/11/1975	45.00	0.000	45.000
5918	BRENDA MARCOLONGO CANDIDO	263144-1	0	09/08/1999	45.00	0.000	45.000
5919	ANGÉLICA MARIA FERREIRA DE SOUZA	130366-2	0	02/02/1980	44.00	0.000	44.000
5920	ENRICO RUPAR VIEIRA	211559-9	0	04/11/1997	44.00	0.000	44.000
5921	THAMIRIS ANTUNES DE SOUZA	210097-9	0	06/02/1992	44.00	0.000	44.000
5922	EDUARDA BESSA DE MACEDO	225002-2	1	31/01/1998	44.00	0.000	44.000
5923	SIMONE BEZERRA DA SILVA	238706-8	2	17/11/1988	44.00	0.000	44.000
5924	FRANCINE SOARES PEREIRA	319056-8	0	23/08/1992	44.00	0.000	44.000
5925	MARYANGELA DUARTE DE OLIVEIRA	244327-5	0	25/05/1995	44.00	0.000	44.000
5926	MARIA CONCEICAO SOUZA SANTANA PRAZERES	189068-5	2	08/12/1978	44.00	0.000	44.000
5927	VÂNIA DE LIMA FREIRE	229000-8	0	16/04/1982	44.00	0.000	44.000
5928	DEBORAH CHRISTINA DE ALMEIDA TEIXEIRA	263996-0	1	03/05/2000	44.00	0.000	44.000
5929	ISABELA DE SOUZA CUSTODIO	205841-2	1	06/06/1995	44.00	0.000	44.000
5930	LUCIA DE FÁTIMA BARRETO DE MORAES	249336-5	2	10/11/1966	44.00	0.000	44.000
5931	SANDRA MOREIRA DA SILVA	224326-4	1	14/05/1971	44.00	0.000	44.000
5932	LIDIANE MARCELINO BANDEIRA	226881-2	2	19/01/1982	44.00	0.000	44.000
5933	KENIA DE OLIVEIRA	318492-3	1	17/07/1983	44.00	0.000	44.000
5934	JARISETE SILVA PESSANHA	257153-0	2	21/01/1969	44.00	0.000	44.000
5935	EDERLANDIA PINHEIRO FERREIRA LAPA	249896-0	1	16/06/1975	44.00	0.000	44.000
5936	MARIA LUCIA PONTES DA SILVA	240391-7	2	09/04/1968	42.00	1.500	43.500
5937	DAYANNE FERNANDES DA SILVA	255823-3	0	14/04/1999	43.00	0.000	43.000
5938	CAMILA RAMIRO DOS SANTOS	226681-8	0	02/04/2002	43.00	0.000	43.000
5939	ADRIANA LOYOLA DE MORAES	192517-1	2	13/12/1971	43.00	0.000	43.000
5940	MARIA IRACY VIANA	238411-4	1	16/07/1977	43.00	0.000	43.000
5941	ANA FLÁVIA LOUZA DE LIMA ROCHA	196164-9	0	22/04/2001	43.00	0.000	43.000
5942	CARLA CASIMIRO DE SOUZA DA SILVA	242884-8	0	12/03/1982	43.00	0.000	43.000
5943	JACQUELINE DE SOUZA SILVA SOARES	261608-2	0	06/11/1982	43.00	0.000	43.000
5944	ISABELA DE FREITAS DA SILVA	234469-0	1	22/11/1993	43.00	0.000	43.000

IBAM | Rio das Ostras/RJ - PM - Concurso Público 01/2019 | PAG: 146  
 2ª Listagem Final dos candidatos aprovados em ordem crescente de Classificação | 04/02/2020 - 13:33

Médio completo  
 001 - PROF.I - 30 HORAS  
 No. de vagas: 95

Class.	Nome do Candidato	No. Insc.	No. Filhos	Data Nascimento	Objetivas	Títulos	Total
5945	CAMILA MELEGARI DE OLIVEIRA	260692-0	0	06/05/1997	43.00	0.000	43.000
5946	GABRIEL ECCARD MENDEL	248067-1	0	19/02/1997	42.00	0.000	42.000
5947	SARA SANTOS FIGUEIREDO	226082-4	0	22/04/1999	42.00	0.000	42.000
5948	QUEILA RODRIGUES DA SILVA	227930-5	0	19/04/1991	42.00	0.000	42.000
5949	MÁRLY CRISTIANE NUNES CORDEIRO BRASIL	212086-3	2	29/03/1978	42.00	0.000	42.000
5950	RITA DE CÁSSIA LEITE MILANI	50744-0	0	11/10/1999	40.00	0.000	40.000

IBAM | Rio das Ostras/RJ - PM - Concurso Público 02/2019 | PAG: 1  
 Listagem Final dos candidatos aprovados em ordem crescente de Classificação (deficientes) | 27/02/2020 - 15:28

Superior completo  
 202 - PROF.II-EDUCAÇÃO ESPECIAL  
 No. de vagas: 1

Class.	Nome do Candidato	No. Insc.	No. Filhos	Data Nascimento	Objetivas	Títulos	Total
1	RAFAELA CATARINO DINIZ	247656-0	0	06/02/1995	72.00	0.000	72.000
2	ANA PAULA COIMBRA SANTANA	248302-4	1	30/01/1988	66.00	0.000	66.000
3	ADRIANA BORGES BAPTISTA BITTENCOURT	205929-3	2	18/12/1965	63.00	3.000	66.000
4	ANDREIA ARAUJO MARCOLINO	239546-2	1	03/02/1986	60.00	0.000	60.000

IBAM | Rio das Ostras/RJ - PM - Concurso Público 02/2019 | PAG: 1  
 Listagem Final dos candidatos aprovados em ordem crescente de Classificação (deficientes) | 10/02/2020 - 10:58

Médio completo  
 215 - AUX. DESENVOLVIMENTO INFANTIL  
 No. de vagas: 6

Class.	Nome do Candidato	No. Insc.	No. Filhos	Data Nascimento	Objetivas	Títulos	Total
1	BÁRBARA CARVALHO DOS SANTOS SCHUARTZ	217453-0	0	08/12/1989	71.00	0.000	71.000
2	LUCIANO NUNES TEIXEIRA	236863-1	2	17/04/1975	69.00	0.000	69.000
3	LEDA MARIA MARTINS	238503-3	1	13/01/1969	68.00	0.000	68.000
4	ELISANGELA DA SILVA VERAS	206814-4	0	11/11/1982	66.00	0.000	66.000
5	REJANE DE OLIVEIRA VIEIRA DE LIMA	228838-4	1	08/01/1990	66.00	0.000	66.000
6	VANESSA DO NASCIMENTO VITORINO	172944-4	2	10/08/1979	66.00	0.000	66.000
7	KEILA CALDEIRA DOS SANTOS	184803-2	0	28/10/1993	65.00	0.000	65.000
8	SERGIO GOMES DA SILVA	214109-8	3	31/03/1968	63.00	0.000	63.000
9	CASSIANO SALES CUNHA	193278-5	1	26/10/1977	63.00	0.000	63.000
10	JOSE LUIZ FERNANDES BRAGA JUNIOR	48285-4	1	15/07/1989	62.00	0.000	62.000
11	KARLA SIQUEIRA SILVA	238956-3	1	05/02/1986	61.00	0.000	61.000
12	ROSIMERE DA SILVA PERES	228364-2	2	07/02/1977	55.00	0.000	55.000
13	WENDERSON SATHLER	240090-5	0	02/08/1983	54.00	0.000	54.000
14	MÁRIA MACIARIA RAMOS DA SILVA SIMOES	209036-1	1	19/11/1986	53.00	0.000	53.000
15	MÁRIA LUIZA MARTINS	225544-1	2	24/05/1972	51.00	0.000	51.000
16	IURY AZEVEDO DOS SANTOS DE SOUZA	49849-1	2	01/08/1991	46.00	0.000	46.000

IBAM | Rio das Ostras/RJ - PM - Concurso Público 04/2019 | PAG: 1  
 2ª Listagem Final dos candidatos aprovados em ordem crescente de Classificação | 07/10/2020 - 14:29

Superior completo  
 004 - ENFERMEIRO II  
 No. de vagas: 44

Class.	Nome do Candidato	No. Insc.	No. Filhos	Data Nascimento	Objetivas	Títulos	Total
1	VALDINEIA MONTEIRO SANDRE	350355-4	0	05/03/1988	87.00	1.500	88.500
2	CORA CORALINA DOS SANTOS JUNQUEIRA	362410-7	0	07/01/1990	80.00	6.000	86.000
3	MARIANA RODRIGUES MARTINS	350664-4	0	02/06/1989	80.00	6.000	86.000
4	RENATA CORREA DE BARROS	370616-4	0	20/06/1977	80.00	6.000	86.000
5	DAYANNE PAMELA DA SILVA SANTOS VERDIN	357008-6	0	06/04/1989	82.00	3.000	85.000
6	ANDRESSA LOHAN DOS SANTOS HERINGER	357294-4	0	19/10/1990	80.00	4.500	84.500
7	SAMANTHA VIANA NUNES	363291-4	0	02/12/1987	81.00	3.000	84.000
8	DIANA DA SILVA MARINHO	372237-4	0	27/02/1987	78.00	6.000	84.000
9	INGRID CRISTINE PAES GONZALEZ	351534-9	2	30/07/1985	82.00	1.500	83.500
10	SHEILA DA COSTA LEGENTIL	364954-9	2	21/10/1981	80.00	3.000	83.000
11	RENAN SANTOS LIMA	355963-8	0	14/08/1991	81.00	1.500	82.500
12	CAROLINE CASTRO DA SILVA	350656-6	1	11/06/1985	79.00	3.000	82.000
13	FRANCISLENE DE JESUS LOPES	362463-8	0	22/05/1986	79.00	3.000	82.000
14	VIRGINIA XAVIER PEREIRA DA SILVA	372549-4	0	29/07/1989	76.00	6.000	82.000
15	JOSILANE RODRIGUES TAVARES	368809-6	0	28/06/1981	79.00	3.000	82.000
16	VANESSA MARIA ALMEIDA SANTOS ALVES	351780-4	0	13/05/1985	79.00	3.000	82.000
17	NATALIA DOS SANTOS FREITAS MAUES	357058-7	0	20/11/1989	76.00	6.000	82.000
18	VAGNER MARINS BARCELOS	350195-2	0	04/06/1983	76.00	6.000	82.000
19	ALINE INES FERREIRA MOREIRA	350130-3	1	19/08/1986	77.00	4.500	81.500
20	ROBERT TERCIO BARCELOS	329088-8	1	18/11/1981	80.00	1.500	81.500
21	KATIA FERREIRA DA SILVA PESSANHA	350004-1	0	25/12/1981	78.00	3.000	81.000
22	JULIANA CRISTINA RODRIGUES	372093-9	0	22/02/1994	78.00	3.000	81.000
23	VIVIANE DA SILVA CUSTODIO	371511-3	1	28/03/1982	78.00	3.000	81.000
24	VIVIAN RIBEIRO NOVAES GUEDES	328497-9	0	19/01/1993	81.00	0.000	81.000
25	DORLLEY ELBA SILVA	369335-0	0	09/05/1983	78.00	3.000	81.000
26	PRISCILLA MOUTELLA BARROSO ARAUJO	355543-2	0	25/05/1983	75.00	6.000	81.000
27	ALEXANDRA MATIAS DA SILVA	351626-8	0	01/03/1983	75.00	6.000	81.000
28	PATRICIA MARTINS ASSUNCAO	371163-5	2	16/04/1974	79.00	1.500	80.500
29	MARIANA CAMPOS ECARD TEIXEIRA	353914-4	0	23/11/1984	79.00	1.500	80.500
30	JULIANE DA SILVEIRA JASMIM	354215-0	0	03/07/1990	76.00	4.500	80.500
31	BIANCA GONCALVES ALBUQUERQUE	332870-9	0	16/10/1992	76.00	4.500	80.500
32	ELIAS GOMES DE OLIVEIRA	348483-1	1	06/10/1980	77.00	3.000	80.000
33	VITOR GOMES DE MATOS GOMES	359078-6	0	18/11/1997	80.00	0.000	80.000
34	RENATA RETAMEIRO FRANCO	349920-5	0	12/06/1984	77.00	3.000	80.000
35	ISIS DE LIMA GARCIA	349687-2	0	15/08/1981	77.00	3.000	80.000
36	FELIPE BARBOSA DE CARVALHO	351475-4	0	18/07/1983	77.00	3.000	80.000
37	JOELMA DA CONCEICAO ALMEIDA BALTAZAR	367598-1	1	05/05/1985	76.00	3.000	79.000
38	LIDIANE SANTOS DE MORAIS	370510-7	0	23/05/1986	76.00	3.000	79.000
39	LAIZ DUARTE DA SILVA	353168-7	1	27/06/1989	76.00	3.000	79.000
40	PAMELA BENTO DOS SANTOS	351665-0	0	03/06/1992	76.00	3.000	79.000

IBAM | Rio das Ostras/RJ - PM - Concurso Público 04/2019 | PAG: 2  
 2ª Listagem Final dos candidatos aprovados em ordem crescente de Classificação | 07/10/2020 - 14:29

Superior completo  
 004 - ENFERMEIRO II  
 No. de vagas: 44

Class.	Nome do Candidato	No. Insc.	No. Filhos	Data Nascimento	Objetivas	Títulos	Total
41	FLAVIA BARBOSA DO ESPIRITO SANTO	329295-0	1	06/06/1984	76.00	3.000	79.000
42	FERNANDA SOARES PESSANHA	362469-8	0	11/03/1991	69.00	10.000	79.000
43	MANOEL DOS SANTOS SILVA	331988-8	2	29/09/1971	77.00	1.500	78.500
44	DANELISE DE SA FERNANDES DE SANT'ANNA	331103-4	0	14/09/1992	77.00	1.500	78.500
45	NORDIELLY SILVA E SOUZA	357617-8	1	13/10/1983	77.00	1.500	78.500
46	LUCIANA VILAR DO NASCIMENTO	369787-0	1	20/05/1976	77.00	1.500	78.500
47	ANA PAULA ALVES SALGADO	369466-2	1	17/12/1980	74.00	4.500	78.500
48	ANTONIO CARLOS CORREA DE ASSIS	354377-6	1	18/10/1980	77.00	1.500	78.500
49	PATRICIA NASCIMENTO SILVA MOSCA	349559-0	2	06/10/1981	77.00	1.500	78.500
50	LARISSA FREITAS PARDAL	329482-7	0	06/02/1996	78.00	0.000	78.000
51	ANA CLARA LOUZADA SANT'ANNA	354619-9	1	01/06/1996	78.00	0.000	78.000
52	JULIANA ALVES HELENO	355712-2	0	02/03/1989	75.00	3.000	78.000
53	LARYSSA ELIAS DE ALMEIDA	361072-0	1	23/07/1990	75.00	3.000	78.000
54	MONICA DA SILVA BELO	367599-1	1	15/04/1983	78.00	0.000	78.000
55	LIDIANE DA FONSECA MOURA LOURO	371699-6	0	09/11/1981	68.00	10.000	78.000
56	TATIANA CARVALHO DA SILVA	372525-8	2	24/11/1978	76.00	1.500	77.500
57	RAYSSA GOULART VALENTE	130232-0	0	20/06/1995	76.00	1.500	77.500
58	JUNIOR ANTONIO JOSE DA SILVA	356543-9	1	06/10/1979	76.00	1.500	77.500
59	NATALIA PEREIRA BRAGA	351047-0	1	19/09/1986	76.00	1.500	77.500
60	ELIDA MARIA DE ALBUQUERQUE FERNANDES	352345-9	3	04/02/1976	74.00	3.000	77.000
61	JESSIKA CHRIS DA SILVA SANTOS CHAGAS	332833-6	0	23/04/1993	77.00	0.000	77.000
62	SARAH CRISTINA FONSECA DE SOUZA MOUSINHO BARRETO	370581-4	0	24/06/1994	77.00	0.000	77.000
63	RITA CELIA BRITO TEIXEIRA	367415-9	2	18/12/1979	74.00	3.000	77.000
64	JANE KELLY ISAAC	360809-5	2	04/09/1979	74.00	3.000	77.000
65	KELLY LUIZ ALEIXO	357087-1	0	18/04/1986	74.00	3.000	77.000
66	AMANDA DE OLIVEIRA SANTOS	332726-0	0	28/12/1988	74.00	3.000	77.000
67	FABIANA DOS SANTOS FONTANETO	356291-8	0	17/06/1989	74.00	3.000	77.000
68	TAINARA AMANDA FEITOSA SAMPAIO	353968-5	0	08/02/1990	74.00	3.000	77.000
69	MARIA JOSE QUEIROZ ALVARENGA MARTINS PECINALLI	369260-8	2	16/06/1980	71.00	6.000	77.000
70	LAIS LIMA SANTOS	358486-7	0	19/05/1992	77.00	0.000	77.000
71	HARINA FERRAN DE ABREU SILVA	357188-9	1	12/06/1981	75.00	1.500	76.500
72	ANA PAULA SILVA NATIVIDADE	353906-6	1	15/03/1982	75.00	1.500	76.500
73	KAROLINE NERY KOPKE	356866-7	0	25/11/1987	75.00	1.500	76.500
74	RAPHAEL DA LAPA CONCEICAO	355319-3	0	13/06/1997	76.00	0.000	76.000
75	ANA PAULA DIAS SOARES RODRIGUES	352520-7	0	27/04/1995	76.00	0.000	76.000
76	THAINA JUSTINO DE SOUZA	364580-4	0	17/06/1994	76.00	0.000	76.000
77	WALESKA BIASE DE SOUSA RICHTRMOC	362433-3	1	14/09/1987	76.00	0.000	76.000
78	FABIO ANTONIO FERREIRA DE PAULA	329891-4	1	28/02/1982	73.00	3.000	76.000
79	ROSIANE DE SOUZA PEREIRA	332720-0	1	04/10/1985	73.00	3.000	76.000
80	DANUSA DE SOUZA RAMOS	358984-3	0	24/09/1978	73.00	3.000	76.000
81	IARA DE LIMA FAGUNDES ROQUE	351246-5	2	28/11/1983	73.00	3.000	76.000

Superior completo  
004 - ENFERMEIRO II  
No. de vagas: 44

Class.	Nome do Candidato	No. Insc.	No. Filhos	Data Nascimento	Objetivas	Títulos	Total
82	MARCELLE OLIVEIRA DA SILVA	349534-4	0	22/12/1991	76.00	0.000	76.000
83	JESSICA GRATIVOL AGUIAR DIAS DE OLIVEIRA	367373-0	0	03/07/1991	73.00	3.000	76.000
84	VIVIANE FERNANDES DA SILVA	352052-5	1	28/04/1986	73.00	3.000	76.000
85	TAMIRIS CORREA MURY SESSA	349792-8	2	16/11/1987	73.00	3.000	76.000
86	JORGE DIOGO DE CARVALHO ALVES	331964-1	2	23/04/1982	73.00	3.000	76.000
87	MIRIAN SALLES D SILVA	367912-5	0	07/08/1972	73.00	3.000	76.000
88	VALERIA OLIVEIRA DOS SANTOS NEPOMOCENO	348906-2	2	25/01/1978	73.00	3.000	76.000
89	CAROLINE MOTA DE JESUS	359341-3	0	19/07/1993	73.00	3.000	76.000
90	LIANA VIANA RIBEIRO	351379-7	0	06/03/1987	66.00	10.000	76.000
91	LAZARO DA SILVA LIMA	330292-9	0	25/03/1988	74.00	1.500	75.500
92	FERNANDA DA SILVA ROCHA TORRES	364177-7	0	23/12/1986	71.00	4.500	75.500
93	CAROLINA DO VAL ALONSO	331706-8	0	20/09/1994	74.00	1.500	75.500
94	CAMILA REINALDI MARTINS GUIMARAES	367115-7	1	12/06/1985	74.00	1.500	75.500
95	DANIELLY GOMES DA SILVA	368407-7	0	18/08/1989	74.00	1.500	75.500
96	FLAVIA DA SILVA JORDAO	363787-2	0	22/08/1981	74.00	1.500	75.500
97	PATRICIA LOPES DA SILVA	372030-0	0	14/10/1982	74.00	1.500	75.500
98	LIGIA SANTANA ROSA	353852-0	1	31/12/1984	67.00	8.500	75.500
99	FABIOLA LEOPOLDINA DA COSTA DE SOUZA DO NASCIMENTO	370983-3	1	09/07/1978	75.00	0.000	75.000
100	CAROLINE MULLER ALMEIDA	349008-3	0	14/03/1991	75.00	0.000	75.000
101	FELIPE RANGEL DA COSTA	365450-9	1	14/06/1984	72.00	3.000	75.000
102	ANNA CAROLINA CASTRO DE OLIVEIRA	349806-1	0	09/05/1988	75.00	0.000	75.000
103	JULIANA BATOCA PINTO	358944-0	0	13/07/1996	75.00	0.000	75.000
104	FLAVIANE RIBEIRO DE SOUSA	354402-6	1	07/11/1992	75.00	0.000	75.000
105	PRISCILA RAIBOLT PAZINATTO PINTO	370037-7	1	08/10/1985	72.00	3.000	75.000
106	GISELLE SANTOS DA SILVA ROCHA	331489-1	0	29/03/1990	72.00	3.000	75.000
107	TAIS FOLGOSA DA SILVA	357698-3	2	20/01/1984	72.00	3.000	75.000
108	ANDRESSA COSTA TELLES DA SILVA	366093-9	1	23/01/1985	72.00	3.000	75.000
109	LUCILA MARIA CARDOZO	356036-4	1	16/02/1970	72.00	3.000	75.000
110	GLEISON HERINGER VIEIRA DOMINGUES	356514-4	1	15/08/1984	72.00	3.000	75.000
111	NATHALIA PARTENON VALE SILVA	371800-7	0	11/03/1985	72.00	3.000	75.000
112	ELIANE DA SILVA PEREIRA	357590-6	0	15/06/1988	69.00	6.000	75.000
113	ALEXANDRE GARCIA NEVES	330605-4	0	21/07/1986	72.00	3.000	75.000
114	MARIANA OLIVEIRA HONORATO	362393-5	0	24/02/1986	73.00	1.500	74.500
115	RONALDO CESAR LAGE AMARO	364063-1	1	09/12/1985	73.00	1.500	74.500
116	CINTIA DOS SANTOS SILVA	358517-7	0	21/01/1988	73.00	1.500	74.500
117	PALOMA DE SOUZA PIMENTA	363008-6	0	03/11/1981	73.00	1.500	74.500
118	VERONICA CRISTIN DO NASCIMENTO HADDAD	362271-1	1	30/04/1990	70.00	4.500	74.500
119	MANOELLY LANES JARDIM	370614-4	0	10/05/1985	73.00	1.500	74.500
120	RICARDO QUINTELLA SIMOES	363466-4	1	31/10/1983	73.00	1.500	74.500
121	CAMILA MARTINS DAVID	332882-7	0	05/05/1988	73.00	1.500	74.500
122	LUCIANA RUELA DE SOUZA	369883-8	0	29/06/1982	73.00	1.500	74.500

IBAM | Rio das Ostras/RJ - PM - Concurso Público 04/2019 | PAG: 4  
 2ª Listagem Final dos candidatos aprovados em ordem crescente de Classificação | 07/10/2020 - 14:29

Superior completo  
 004 - ENFERMEIRO II  
 No. de vagas: 44

Class.	Nome do Candidato	No. Insc.	No. Filhos	Data Nascimento	Objetivas	Títulos	Total
123	MICHELE APARECIDA DOS SANTOS ALVARENGA	354730-2	2	06/01/1984	73.00	1.500	74.500
124	GISELE FERNANDES TARMA CORDEIRO	368492-0	1	24/03/1990	70.00	4.500	74.500
125	ROBERTA SANTOS DA SILVA	330826-5	0	12/05/1992	74.00	0.000	74.000
126	BRUNA FERNANDA SILVA DE ARAUJO	352870-0	1	23/08/1982	71.00	3.000	74.000
127	KAROLINE TAVARES SANTANA SILVA	364691-0	1	02/07/1985	74.00	0.000	74.000
128	JOAO GUILHERME MARTINS GRACA	362338-6	0	29/12/1994	74.00	0.000	74.000
129	ANA LUCIA ROCHA	356630-8	0	16/09/1972	71.00	3.000	74.000
130	MARCELA CANCIO DE PONTE RODRIGUES DE SOUZA DE OLI	354225-8	0	01/06/1983	74.00	0.000	74.000
131	DENISE COSTA ESPEDITO	366862-2	0	11/07/1967	71.00	3.000	74.000
132	ALEXANDRA DE SOUZA MALAQUIAS	356683-9	0	30/12/1980	71.00	3.000	74.000
133	MARIANA BARCI DE SOUZA	355466-1	0	28/03/1990	68.00	6.000	74.000
134	ALESSANDRA TEIXEIRA	358093-6	0	30/12/1975	71.00	3.000	74.000
135	FRANCISLENE DOS SANTOS CASEMIRO	355210-6	0	13/02/1985	71.00	3.000	74.000
136	JOYCE ROCHA DE MATOS NOGUEIRA	364912-6	0	15/02/1986	71.00	3.000	74.000
137	MILKA MICHELLY AZEVEDO DA SILVA MATOS	366129-9	0	29/01/1990	74.00	0.000	74.000
138	LUIZA PEREIRA MAIA DE OLIVEIRA	360704-8	0	01/12/1995	74.00	0.000	74.000
139	AGATHA CHRISTIE DE ANDRADE PEREIRA BARCELOS	351846-9	1	05/08/1988	71.00	3.000	74.000
140	LEONARDO NOVAIS DE AZEVEDO	353585-2	0	31/01/1978	74.00	0.000	74.000
141	PRISCILA BORGES DA MATA	350559-9	1	22/08/1986	71.00	3.000	74.000
142	PAULA SCARPAT RODRIGUES	356640-6	0	30/10/1982	71.00	3.000	74.000
143	THATIANA MACHADO DA COSTA	356182-2	2	05/11/1983	71.00	3.000	74.000
144	ISABELA MARTINS DE MORAIS	360724-4	0	27/07/1992	71.00	3.000	74.000
145	JAKELINE SOUZA RANGEL	351822-2	2	30/04/1980	71.00	3.000	74.000
146	LEONTINE TAVORA DA FONSECA	352435-8	1	07/10/1973	74.00	0.000	74.000
147	JORDANA BROCK CARNEIRO	364209-7	2	11/04/1987	68.00	6.000	74.000
148	SUZANA DE ALMEIDA FRAGUAS	350913-5	0	23/02/1976	68.00	6.000	74.000
149	RAQUEL NUNES DA SILVA VEIGA	350749-5	2	17/05/1980	72.00	1.500	73.500
150	ALINE DE OLIVEIRA DUARTE MARTINS	362319-0	1	20/05/1980	72.00	1.500	73.500
151	FABIANA CRISTINA REZENDE DIAS MARTINS	330779-9	1	02/10/1985	72.00	1.500	73.500
152	BARBARA FRANCA LIMA	330302-2	0	25/03/1987	72.00	1.500	73.500
153	HELLIAN SODRE DA SILVA	359036-3	0	31/10/1994	73.00	0.000	73.000
154	MARIA CRISTINA AUGUSTA COELHO	365723-6	0	11/01/1989	70.00	3.000	73.000
155	ESTHER SANTANA TINOCO	369198-5	1	07/01/1995	73.00	0.000	73.000
156	TUANY FIGUEIREDO MARINHO	361232-2	1	18/06/1990	73.00	0.000	73.000
157	QUEILA FARIA DOS SANTOS	349811-0	0	14/01/1993	70.00	3.000	73.000
158	ANA MARIA FLORENCO FERREIRA	331575-0	0	23/05/1997	73.00	0.000	73.000
159	ANDREA TELLES ROSA	358880-6	2	21/11/1974	73.00	0.000	73.000
160	ARETA PEIXOTO VELLASQUES	365507-5	0	04/09/1987	70.00	3.000	73.000
161	THAIS DUARTE DE MAGALHAES	350686-0	1	03/10/1982	70.00	3.000	73.000
162	KARLA LUIZA RAMOS TAVARES	360899-9	0	25/04/1986	70.00	3.000	73.000
163	ANNA CAROLINA GASPAR BARCELLOS DE ALMEIDA	368241-5	0	17/09/1987	70.00	3.000	73.000



IBAM | Rio das Ostras/RJ - PM - Concurso Público 04/2019 | PAG: 5  
 2ª Listagem Final dos candidatos aprovados em ordem crescente de Classificação | 07/10/2020 - 14:29

Superior completo  
 004 - ENFERMEIRO II  
 No. de vagas: 44

Class.	Nome do Candidato	No. Insc.	No. Filhos	Data Nascimento	Objetivas	Títulos	Total
164	KATIUCIA PACHECO MOREIRA DE SOUZA	351161-4	2	07/10/1985	70.00	3.000	73.000
165	LORENA XAVIER ROCHA CARVALHO	365226-0	1	08/11/1990	73.00	0.000	73.000
166	YAME REGINA ALVES	352481-9	0	30/03/1988	73.00	0.000	73.000
167	BARBARA BRASILIENSE DOS SANTOS	371972-1	1	06/07/1986	73.00	0.000	73.000
168	EDRIA APARECIDA FERREIRA	365896-0	0	03/04/1988	70.00	3.000	73.000
169	THAIS DOS SANTOS RIOS	329785-9	0	27/08/1998	73.00	0.000	73.000
170	JUSSARA DA SILVA MURTA	332075-0	2	05/05/1977	73.00	0.000	73.000
171	CARLA DE CASSIA RODRIGUES DE SOUZA	353536-1	0	09/07/1979	70.00	3.000	73.000
172	ANASTACIA DA SILVA MOREIRA BRAZ	363687-5	1	05/06/1991	73.00	0.000	73.000
173	RAYAN MESQUITA MACHADO	360944-5	0	25/11/1994	70.00	3.000	73.000
174	VIVIANE QUINTANA BARBOSA	360608-0	2	12/05/1988	70.00	3.000	73.000
175	SIDNEIA RIBEIRO DO NASCIMENTO DE SOUZA	331516-1	0	31/10/1981	71.00	1.500	72.500
176	VANESSA DOS SANTOS GIGLIOZZI COUTINHO PINTO	353468-9	1	31/05/1980	71.00	1.500	72.500
177	CLEIDE SOARES	370178-7	2	19/10/1967	71.00	1.500	72.500
178	THAIS ANDRADE PORTO	328630-4	2	17/10/1986	71.00	1.500	72.500
179	VIVIANE DE ALMEIDA COSTA SILVA	331758-9	1	09/03/1979	71.00	1.500	72.500
180	PEDRO PAULO CORREA SANTANA	364517-7	0	18/10/1987	68.00	4.500	72.500
181	ETIENE SOUZA MADEIRA	354544-6	0	10/01/1994	71.00	1.500	72.500
182	MARCIA CRISTINA MONTEIRO DE CASTRO	330204-5	1	24/09/1971	71.00	1.500	72.500
183	BEATRIZ TRAJANO COELHO	349598-3	0	24/05/1995	71.00	1.500	72.500
184	AMANDA HELENA GIL ALVES	351911-1	0	14/02/1992	71.00	1.500	72.500
185	KARINA CRISTINA MOREIRA DA SILVA ROCHA	364683-1	1	03/08/1980	71.00	1.500	72.500
186	ELIANE SOUZA DA SILVA LESSA	357053-7	0	24/04/1985	71.00	1.500	72.500
187	BIANCA CRISTINA DA SILVA PEREIRA	362416-7	0	11/03/1988	71.00	1.500	72.500
188	AGATHA SOARES DE BARROS DE ARAUJO	329441-4	0	01/09/1993	72.00	0.000	72.000
189	RAPHAEL SILVA DE OLIVEIRA	370072-0	2	21/05/1984	69.00	3.000	72.000
190	SANCLER LUIZ DORIA GRAMMATICO CORREA	355425-9	2	21/01/1978	69.00	3.000	72.000
191	CAROLINE DE SOUZA LIMA	350112-7	0	27/02/1992	72.00	0.000	72.000
192	GEISA MENEZES BENJAMIN	371475-5	0	23/12/1980	72.00	0.000	72.000
193	SYLVIA BEZERRA DE CASTRO	361286-3	0	20/07/1990	72.00	0.000	72.000
194	FERNANDA CARVALHO PEREIRA	370067-1	1	31/07/1990	72.00	0.000	72.000
195	LARYSSA CUNHA PORTELA CARDOSO	357045-9	0	08/02/1996	72.00	0.000	72.000
196	RAQUEL DA COSTA DURAES	357699-3	0	26/07/1980	72.00	0.000	72.000
197	DANIELLE DA SILVA OLIVEIRA NASCIMENTO	362317-0	1	19/12/1977	69.00	3.000	72.000
198	IASMINE MARQUES OMENA DE SOUSA	364474-9	0	26/04/1991	72.00	0.000	72.000
199	VINICIUS ALCANTARA CAETANO MOTTA	351694-5	0	27/11/1986	72.00	0.000	72.000
200	MILENE CRISTINA DE MEDEIROS SILVA BASTOS	367443-3	0	17/08/1983	72.00	0.000	72.000
201	FRANCILANE DO NASCIMENTO BRAVO	329204-7	2	10/10/1981	69.00	3.000	72.000
202	BRUNO VIEIRA DE OLIVEIRA	371052-0	2	29/03/1978	72.00	0.000	72.000
203	CUSTODIO FELIPE NETO	358392-8	1	28/04/1987	69.00	3.000	72.000
204	AMANDA ROMUALDO CORTEZ DE OLIVEIRA CAMPOS	360839-0	0	26/12/1990	72.00	0.000	72.000

IBAM	Rio das Ostras/RJ - PM - Concurso Público 04/2019	PAG: 6
2ª Listagem Final dos candidatos aprovados em ordem crescente de Classificação		07/10/2020 - 14:29

Superior completo  
004 - ENFERMEIRO II  
No. de vagas: 44

Class.	Nome do Candidato	No. Insc.	No. Filhos	Data Nascimento	Objetivas	Títulos	Total
205	FERNANDA DE OLIVEIRA MAZZONI	353963-5	0	26/04/1984	69.00	3.000	72.000
206	ALINE RODRIGUES DE AGUIAR	354317-7	2	04/04/1983	69.00	3.000	72.000
207	MONIK MENDONCA SOARES VELOSO	363364-7	1	16/12/1985	70.00	1.500	71.500
208	LORENA LOURENCO MASSARRA DE LIMA	357528-9	0	20/11/1995	70.00	1.500	71.500
209	WILLIANE HORACIO DA SILVA	369415-1	0	13/06/1992	70.00	1.500	71.500
210	MONIQUE CORDEIRO PESSANHA DE PAIVA	359678-0	1	28/11/1986	70.00	1.500	71.500
211	BRUNA DE ARAUJO	360827-1	0	20/02/1987	70.00	1.500	71.500
212	NATHALIA CRISTINE SCHUENGUE PIMENTEL CHOLBI	357660-9	1	06/04/1991	67.00	4.500	71.500
213	ERICA NEVES DOS SANTOS	360551-4	0	18/05/1983	70.00	1.500	71.500
214	BRUNO LANES JARDIM	365211-1	0	08/07/1988	70.00	1.500	71.500
215	JACKELINE PESTANA DE MENEZES	367668-4	1	13/11/1987	71.00	0.000	71.000
216	MIRIA DE OLIVEIRA PEREIRA	355109-0	1	03/05/1981	71.00	0.000	71.000
217	FERNANDA DA SILVA NUNES	367824-6	2	21/09/1978	68.00	3.000	71.000
218	BRUNA PATRICIA BARBOSA PEREIRA	371704-0	0	12/05/1983	71.00	0.000	71.000
219	ARIANA MAYTE MARTINEZ	372225-6	2	27/04/1984	71.00	0.000	71.000
220	TATYANE FERREIRA CALVAO	363556-3	1	06/07/1994	71.00	0.000	71.000
221	NELSON RIBEIRO NETO	353340-5	2	24/09/1992	71.00	0.000	71.000
222	ISAQUE RANGEL DA COSTA	366732-0	0	28/01/1996	71.00	0.000	71.000
223	CAIO GUILHERME SILVA BIAS	370790-7	0	01/08/1993	71.00	0.000	71.000
224	SILVIA CAMPOS DOS REIS MARTINS	355283-3	0	11/12/1982	68.00	3.000	71.000
225	AMELIA MILAGRES FUMIAN	356426-5	0	28/11/1988	71.00	0.000	71.000
226	TAIANA ALVES RIBEIRO MENDES	356364-0	0	24/02/1988	71.00	0.000	71.000
227	VANESSA NAIARA MONTEIRO SOUZA	367129-5	0	31/10/1980	71.00	0.000	71.000
228	VICTOR BRUNO DUARTE VIEIRA	353933-0	0	01/11/1993	71.00	0.000	71.000
229	CRISTIANE COUTINHO FIGUEIREDO	371306-0	1	20/08/1983	68.00	3.000	71.000
230	JULIA VIEIRA MANHAES DA ROCHA ASSADE	370687-1	1	13/02/1986	68.00	3.000	71.000
231	DIRCILANE REZENDE DA COSTA SOUZA	364302-4	0	10/07/1987	71.00	0.000	71.000
232	THAYNA MAGALHAES COUTINHO DE OLIVEIRA	366500-1	1	17/06/1997	71.00	0.000	71.000
233	LEILA NETO FIGUEREDO	354275-9	0	16/12/1994	68.00	3.000	71.000
234	MARIA CAROLINA MARINHO DE MATOS	349456-3	2	06/04/1986	68.00	3.000	71.000
235	DAIANA PEREIRA LEAL	359957-5	1	02/12/1987	68.00	3.000	71.000
236	LUIZ CARLOS GONCALVES CABO JR	364266-6	1	13/10/1983	71.00	0.000	71.000
237	JESSICA DOS SANTOS GOMES DA SILVA	350266-5	0	06/07/1992	71.00	0.000	71.000
238	DEBORA LOPES DE ASSIS	361703-4	0	21/08/1981	68.00	3.000	71.000
239	MAXENE MARTINS PINHEIRO	330062-0	3	10/12/1987	68.00	3.000	71.000
240	AGNES FERREIRA VIANA SARDENBERG	363017-4	1	06/02/1987	69.00	1.500	70.500
241	SABRINA BRANDAO DA SILVA VARELA	369817-0	1	31/03/1984	69.00	1.500	70.500
242	GISELE DE SOUZA E SILVA	351880-1	1	03/01/1981	69.00	1.500	70.500
243	SUELEN ARAUJO TINOCO	350172-6	0	27/05/1993	69.00	1.500	70.500
244	ARGUS CORDEIRO SALES PORTAL	368263-1	1	13/08/1989	69.00	1.500	70.500
245	KELLY CRISTINA FREIRE DORIA	358243-0	0	25/10/1972	69.00	1.500	70.500

Superior completo  
 004 - ENFERMEIRO II  
 No. de vagas: 44

Class.	Nome do Candidato	No. Insc.	No. Filhos	Data Nascimento	Objetivas	Títulos	Total
246	ALZIRA CAROLINE GALIACO DE SOUZA	370697-0	0	05/10/1993	69.00	1.500	70.500
247	DANIELE LIMA DA SILVA	362548-9	2	01/05/1985	69.00	1.500	70.500
248	ANDREIA RODRIGUES VEIGA	332098-7	3	13/11/1973	66.00	4.500	70.500
249	JORDANA GALL BASTOS DOS SANTOS	365050-0	0	17/12/1984	66.00	4.500	70.500
250	MARIA DE NAZARE BASTOS EFIMA	328913-0	1	23/10/1959	67.00	3.000	70.000
251	JULIA FERREIRA DA SILVA SERPA	351202-2	1	09/08/1991	70.00	0.000	70.000
252	FERNANDA PARANHOS FREIRE	362292-8	0	23/03/1986	70.00	0.000	70.000
253	MATHEUS FERNANDES DOS SANTOS	359155-7	0	03/12/1995	70.00	0.000	70.000
254	LAILA SILVA	363505-2	2	18/02/1988	70.00	0.000	70.000
255	NATALIA SOARES DE CASTRO	362118-5	0	05/12/1988	70.00	0.000	70.000
256	LUIZA MARIA GOMES OLIVEIRA	359094-2	2	28/10/1983	70.00	0.000	70.000
257	LAYRA KENNYA MAIA DE OLIVEIRA TAVARES	366523-8	0	02/02/1975	70.00	0.000	70.000
258	LEANDRO DE SANT ANA ABAL	329752-4	1	14/08/1975	70.00	0.000	70.000
259	YASMIN SAMELA JEREMIAS VIEIRA	331307-9	0	03/10/1996	70.00	0.000	70.000
260	JORDANA BRAGA DE AZEVEDO BOMFIM DE SOUZA	372232-4	2	26/02/1984	70.00	0.000	70.000
261	ELIZABETH CRISTINA SANTOS LOPES	364876-8	0	06/10/1993	70.00	0.000	70.000
262	THALITA BARBOSA DA GAMA	330117-6	1	21/08/1989	70.00	0.000	70.000
263	THAMYRIS CARLOS RODRIGUES	371048-1	0	12/11/1991	70.00	0.000	70.000
264	CONCEICAO GRAZIELLE TEIXEIRA FREDERICO	353438-4	2	29/05/1985	70.00	0.000	70.000
265	MARCELLY FREITAS ALBUQUERQUE DE VASCONCELOS	362487-4	0	25/06/1988	70.00	0.000	70.000
266	JULIANA DE MENDONCA GOMES	364750-4	0	28/09/1990	70.00	0.000	70.000
267	ANA FLAVIA REGO DE MIRANDA	365748-2	0	22/06/1992	70.00	0.000	70.000
268	RAFAELA LUCIANO	357117-1	0	04/11/1982	67.00	3.000	70.000
269	ELIETE APARECIDA TEODORO AMARAL	349414-0	0	12/08/1989	70.00	0.000	70.000
270	JAMILE DOS SANTOS ANDRADE	372065-4	0	30/06/1993	70.00	0.000	70.000
271	GEANE JESOE TANCREDO	329042-5	2	23/07/1986	70.00	0.000	70.000
272	MELINA DA CONCEICAO FELIPE	362176-4	1	02/01/1983	70.00	0.000	70.000
273	FRANCINE VIANA PEREIRA	372927-7	0	03/11/1989	70.00	0.000	70.000
274	VIVIANE DA SILVA NASCIMENTO	364896-4	0	15/04/1996	70.00	0.000	70.000
275	ANDRE MINAS DE OLIVEIRA	351144-8	1	14/01/1986	67.00	3.000	70.000
276	RUTILEI FARIA DA SILVA	361294-1	0	08/09/1977	67.00	3.000	70.000
277	SUSANE SILVA DO NASCIMENTO	350302-3	0	24/05/1991	70.00	0.000	70.000
278	ALINE ELEN DE SOUZA CAVALCANTE	364201-7	1	14/11/1985	67.00	3.000	70.000
279	JOSIANE MARQUES PEREZ	363569-1	0	18/05/1981	67.00	3.000	70.000
280	BRUNA MORENO GOMES	370586-4	2	20/07/1981	70.00	0.000	70.000
281	DANIELLE SEABRA DE ALMEIDA RAMOS	364160-9	0	19/01/1993	70.00	0.000	70.000
282	JANILLE FABIANO MOURA	369394-0	0	12/05/1995	70.00	0.000	70.000
283	PAULO CESAR SANTOS	328682-5	2	22/08/1978	70.00	0.000	70.000
284	ANDERSON OLIVEIRA TEIXEIRA	359138-0	2	14/08/1980	64.00	6.000	70.000
285	YASMIN SANTANA BARROS DE MARINS	369944-2	0	22/06/1989	67.00	3.000	70.000
286	KENNY DE ALMEIDA GOMES	332917-7	3	07/09/1971	68.00	1.500	69.500

IBAM | Rio das Ostras/RJ - PM - Concurso Público 04/2019 | PAG: 8  
 2ª Listagem Final dos candidatos aprovados em ordem crescente de Classificação | 07/10/2020 - 14:29

Superior completo  
 004 - ENFERMEIRO II  
 No. de vagas: 44

Class.	Nome do Candidato	No. Insc.	No. Filhos	Data Nascimento	Objetivas	Títulos	Total
287	BRUNO ALEXANDRE DA SILVA PAINS	364613-4	0	07/11/1986	68.00	1.500	69.500
288	KARINA NALDI DA SILVA	362914-3	0	13/08/1981	68.00	1.500	69.500
289	MARIANA HELENA SANTOS DE SOUZA CARVALHO	354996-6	0	24/01/1986	68.00	1.500	69.500
290	ARLEN MORENO LOPES	356030-4	3	09/11/1987	68.00	1.500	69.500
291	ADRIANA SOARES DA SILVA CARDOSO	329427-8	1	21/06/1983	68.00	1.500	69.500
292	ANA CRISTINA LEONARDO SANTOS	330318-0	0	19/02/1993	68.00	1.500	69.500
293	EDNA TENORIO CARDOSO	330806-9	2	22/03/1979	68.00	1.500	69.500
294	ALBERTO MACEDO PEREIRA	355062-2	0	10/02/1981	68.00	1.500	69.500
295	LECIONE AZEVEDO	357820-0	2	19/10/1984	68.00	1.500	69.500
296	DANILO DA SILVA AMARAL	361154-1	0	07/01/1988	68.00	1.500	69.500
297	VANESSA SABINO DOS SANTOS DE ARAUJO	369470-0	1	09/08/1981	65.00	4.500	69.500
298	RACHEL RIBEIRO DA SILVA	365251-4	0	07/02/1990	68.00	1.500	69.500
299	MOACYR SIQUEIRA DA SILVA	366448-7	2	19/06/1969	69.00	0.000	69.000
300	EDER VALLE DA SILVA	368257-3	0	16/03/1981	69.00	0.000	69.000
301	ARMANDO GOMES VELOSO	349982-4	0	29/12/1982	69.00	0.000	69.000
302	JANAINA JESUINO DE SOUZA E SILVA	371737-4	1	15/07/1961	69.00	0.000	69.000
303	ESTER PAES DA SILVA	351949-6	0	12/02/1992	69.00	0.000	69.000
304	ANA LUIZA AZEVEDO CONRADO DA SILVA	351842-9	0	16/08/1988	69.00	0.000	69.000
305	ANDREA FERREIRA TELES	351427-3	1	21/08/1978	69.00	0.000	69.000
306	PATRICIA DOS SANTOS SANT'ANNA	368981-9	0	04/11/1989	69.00	0.000	69.000
307	KARINA RANGEL DA SILVA GARCIA	359765-9	0	29/11/1994	69.00	0.000	69.000
308	LILIA MARTINS DE LIMA ALVES	371780-5	0	21/05/1994	69.00	0.000	69.000
309	BIANCA PASCHOAL DE SOUZA	355715-2	0	05/11/1993	69.00	0.000	69.000
310	PAMELA COSTA PINTO DOS SANTOS	359097-2	0	30/01/1995	69.00	0.000	69.000
311	MAIRA MUNIZ ASSIS FERREIRA	331828-1	1	06/05/1981	69.00	0.000	69.000
312	NETYA APARECIDA SILVA AREAL	366150-3	2	21/09/1967	66.00	3.000	69.000
313	MAYARA SANTOS MEDEIROS DA SILVA CAMPOS	357888-0	0	25/06/1992	69.00	0.000	69.000
314	SABRINA EDWIRGES GOMES GARZEDIM	360455-7	2	29/09/1981	69.00	0.000	69.000
315	JAQUELINE MARIA DA COSTA FERREIRA	363323-4	1	30/05/1985	69.00	0.000	69.000
316	ISABELLA SILVA DA MOTTA	364802-0	0	18/04/1996	66.00	3.000	69.000
317	TATIANA DE CASSIA FERREIRA LEAL DE OLIVEIRA	330210-3	1	06/10/1982	69.00	0.000	69.000
318	CELIA REGINA GONCALVES FERREIRA	347958-7	0	07/04/1985	66.00	3.000	69.000
319	LETICIA VALLADARES MIRANDA GALVAO	331839-0	1	28/04/1984	69.00	0.000	69.000
320	DANIELA APARECIDA ALMEIDA DUQUE	362291-8	0	19/01/1990	69.00	0.000	69.000
321	MICHELLE BARBOZA MONTEIRO	356900-5	1	10/07/1983	69.00	0.000	69.000
322	RAFAEL DA SILVA CRUZ	330003-0	1	05/09/1988	69.00	0.000	69.000
323	REBECA CRISTINA COUTINHO HENRIQUE	370246-0	0	02/05/1991	69.00	0.000	69.000
324	ADELZA MARIA DA SILVA	354880-0	1	13/07/1963	69.00	0.000	69.000
325	ELIANE DE LIRA GOULART CAMINHA	356267-3	0	25/08/1984	69.00	0.000	69.000
326	SAMARA ROCHA MATOS MONTEIRO	369734-0	1	18/09/1986	69.00	0.000	69.000
327	ISABELA DA ROSA NORONHA	370448-4	0	29/06/1994	69.00	0.000	69.000

IBAM	Rio das Ostras/RJ - PM - Concurso Público 04/2019	PAG: 9
2ª Listagem Final dos candidatos aprovados em ordem crescente de Classificação		07/10/2020 - 14:29

Superior completo  
004 - ENFERMEIRO II  
No. de vagas: 44

Class.	Nome do Candidato	No. Insc.	No. Filhos	Data Nascimento	Objetivas	Títulos	Total
328	ADRIANA OLIVEIRA DO NASCIMENTO	330344-5	0	24/04/1992	66.00	3.000	69.000
329	ALINE DA SILVA LOPES CEZAR	366551-2	0	22/06/1985	66.00	3.000	69.000
330	PATRICIA MARCELA CONSTANT CERCILIER	332069-2	0	19/06/1994	69.00	0.000	69.000
331	JOANA PESSANHA MOTA	367410-9	0	24/10/1986	69.00	0.000	69.000
332	PAULA LONTRA BAPTISTA	363691-3	2	26/12/1981	67.00	1.500	68.500
333	MARIA DO CARMO SEVERIANO FERREIRA	352973-7	2	26/11/1964	67.00	1.500	68.500
334	JAQUELINE CARDOSO GAMEIRO DE LACERDA	364293-0	2	30/04/1971	67.00	1.500	68.500
335	JULIA MARQUES DOS SANTOS	350076-9	0	18/04/1986	67.00	1.500	68.500
336	ANDRE DA SILVA GONCALVES	352586-6	2	19/01/1973	67.00	1.500	68.500
337	RAFAELA PEREIRA ALVES	352875-0	1	01/10/1989	67.00	1.500	68.500
338	TATIANE JORGE DOS SANTOS	369782-0	1	07/07/1981	67.00	1.500	68.500
339	TERSA FENDELER BOTELHO	364878-8	1	18/11/1980	67.00	1.500	68.500
340	SIMONIA GOMES CALVI GRACIANO	348808-5	0	14/03/1982	67.00	1.500	68.500
341	NATHALIA KRISTINA GOMES MENDES	352812-0	0	18/12/1989	67.00	1.500	68.500
342	ANDERSON PATRICK RAPOSO PINHEIRO	351428-3	3	06/07/1975	67.00	1.500	68.500
343	DEBORA MORAES REIS DA SILVA	356343-4	0	24/04/1998	68.00	0.000	68.000
344	DEISE LOURENCO SILVA	351547-7	0	02/09/1990	68.00	0.000	68.000
345	JESSICA VIEIRA DE FIGUEIREDO	354284-7	1	29/01/1990	68.00	0.000	68.000
346	CLAUDIA RODRIGUES DE OLIVEIRA CUNHA	331707-8	3	12/01/1978	65.00	3.000	68.000
347	SULAMITA DA SILVA MOREIRA	365622-9	2	28/06/1978	68.00	0.000	68.000
348	DRIELLE NASCIMENTO CARVALHO CANELA	348883-0	0	28/06/1995	68.00	0.000	68.000
349	JOSILEIDE CARLOS DOS SANTOS CASTILHO	333000-0	1	12/11/1963	68.00	0.000	68.000
350	RACHEL CORINA PINHEIRO	356776-8	1	10/05/1973	68.00	0.000	68.000
351	ADRIANA DE FATIMA CANELA	354242-4	1	05/11/1985	68.00	0.000	68.000
352	ANA CRISTINA SILVA DE ALMEIDA	369282-4	0	30/11/1993	68.00	0.000	68.000
353	RICARDO MENEZES DA SILVA	357685-5	2	05/08/1979	68.00	0.000	68.000
354	LUIZA FIGUEIRA BATISTA COUTINHO	352789-0	0	08/05/1993	68.00	0.000	68.000
355	ANA CLAUDIA MOREIRA RODRIGUES	371765-9	1	05/10/1992	68.00	0.000	68.000
356	THALYTA FRANCYS MUNIZ LABIO	355996-2	0	07/08/1987	68.00	0.000	68.000
357	MARIANA COUTINHO DE ALMEIDA	349774-1	0	11/11/1983	68.00	0.000	68.000
358	MAGNA ANTUNES DA SILVA LUGAO	363318-6	2	09/02/1976	68.00	0.000	68.000
359	MONIQUE LIMA GUSMAO FIGUEIREDO	329778-0	1	06/11/1986	68.00	0.000	68.000
360	MARIANA DO NASCIMENTO LEITE	370487-7	0	15/12/1993	68.00	0.000	68.000
361	PATRICK CORREIA LOIOLA	362071-7	0	26/03/1990	68.00	0.000	68.000
362	VANESSA CRISTINA DE VASCONCELOS GROSSI	367582-3	0	11/12/1992	68.00	0.000	68.000
363	LUIZ CARLOS GUIMARAES DOS SANTOS	371456-9	2	01/08/1981	65.00	3.000	68.000
364	RODRIGO FRANCA MOTA	358694-0	1	24/08/1983	65.00	3.000	68.000
365	TALITA DOS SANTOS RIBEIRO	359792-3	0	04/05/1985	68.00	0.000	68.000
366	JOCIMARA PEREIRA DA SILVA OLIVEIRA	365206-3	2	04/08/1978	65.00	3.000	68.000
367	PAMELLA ROSA DE OLIVEIRA ARNALDO	362994-9	0	09/01/1995	65.00	3.000	68.000
368	NATALIA DA CRUZ GALDINO PERES	357673-7	0	14/05/1987	65.00	3.000	68.000

IBAM | Rio das Ostras/RJ - PM - Concurso Público 04/2019 | PAG: 10  
 2ª Listagem Final dos candidatos aprovados em ordem crescente de Classificação | 07/10/2020 - 14:29

Superior completo  
 004 - ENFERMEIRO II  
 No. de vagas: 44

Class.	Nome do Candidato	No. Insc.	No. Filhos	Data Nascimento	Objetivas	Títulos	Total
369	ROSILANE CARLA SILVA YANOWICH	358032-7	2	18/06/1981	65.00	3.000	68.000
370	JESSICA ALVES SILVA	361047-6	0	11/06/1988	68.00	0.000	68.000
371	ESTER ALVES DE SOUZA COSTA	360627-7	2	28/10/1974	68.00	0.000	68.000
372	IZABELLA DE SOUZA AFFONSO NUNES	354681-6	1	27/07/1978	68.00	0.000	68.000
373	REJANE DA CONCEICAO XAVIER VELOSO AMADURO	363143-6	0	21/07/1989	68.00	0.000	68.000
374	CAROLINA PACHECO DOS SANTOS	369863-1	1	18/09/1980	68.00	0.000	68.000
375	RAFAEL DE OLIVEIRA CARDOSO	363684-5	0	12/07/1986	68.00	0.000	68.000
376	INGRID TIMBO DIAS MARTINS BEZERRA	360994-6	2	27/11/1988	68.00	0.000	68.000
377	RENATA BARBOSA DOS SANTOS	353999-0	1	19/02/1980	65.00	3.000	68.000
378	REGIANE BRONUS MORAES RIGUEIRA	356404-9	0	21/02/1995	65.00	3.000	68.000
379	ANDREIA GOMES MARINS DE LEMOS	363580-8	2	05/09/1976	65.00	3.000	68.000
380	MARCELE DA SILVA ABREU GOMES	365224-0	0	27/07/1981	68.00	0.000	68.000
381	MARIANA DE CASTRO RIBEIRO GUEDES DA FONSECA	352117-0	0	22/02/1989	65.00	3.000	68.000
382	THAIS GOMES FERREIRA DE MELLO	329904-8	2	14/04/1985	65.00	3.000	68.000
383	VANESSA DAMASCENO BASTOS	358440-4	0	04/02/1984	62.00	6.000	68.000
384	LUANNA BARCI DUTRA DA COSTA	370397-8	0	07/12/1993	68.00	0.000	68.000
385	STHEFANIE NANCY BRAGA DOS SANTOS	351139-0	0	27/08/1993	68.00	0.000	68.000
386	IZABELLE CRISTINE FIGUEIRO SILVA	354132-9	0	10/07/1998	68.00	0.000	68.000
387	LARA CARMINATI GOMES VINCES ROSA	349479-0	0	05/12/1992	65.00	3.000	68.000
388	FRANCIELLY DA SILVA SANTOS MOREIRA	367971-4	0	14/04/1993	68.00	0.000	68.000
389	JULIANA BRAGA DE AVELAR	372088-0	1	27/12/1983	65.00	3.000	68.000
390	HELENA CRISTINA HERCULANO DA SILVA	362882-3	2	19/12/1972	66.00	1.500	67.500
391	ANA PAULA SANTOS DA SILVA	354456-7	0	29/11/1982	66.00	1.500	67.500
392	NATHALIA RIBEIRO DOS SANTOS BASTOS	364538-3	0	24/03/1986	66.00	1.500	67.500
393	THIARA GONCALVES DA SILVA NOGUEIRA	361341-8	2	04/09/1987	66.00	1.500	67.500
394	GLEICIMARA JUNQUEIRA CARVALHO	365613-0	0	24/12/1991	66.00	1.500	67.500
395	PATRICIA DE SOUSA MEDEIROS SOARES	359604-2	1	27/05/1976	66.00	1.500	67.500
396	ALINE GOMES FERREIRA FERNANDES	329943-0	0	18/04/1980	66.00	1.500	67.500
397	CRISTIANE TEIXEIRA DA SILVA VICENTE	332734-9	0	05/09/1980	66.00	1.500	67.500
398	ANA CAROLINA CONCEICAO DA SILVA	351436-1	0	08/10/1986	66.00	1.500	67.500
399	DELMARA FERREIRA BERRIEL MAIA	130230-0	0	25/06/1991	66.00	1.500	67.500
400	JUSSARA MACHADO ALVES	354017-5	1	24/07/1980	66.00	1.500	67.500
401	PAULA MAGNA DE OLIVEIRA COELHO	354183-0	0	18/11/1990	67.00	0.000	67.000
402	DJENYFE TUANE DE OLIVEIRA	349036-8	0	09/08/1993	67.00	0.000	67.000
403	LIVIA TEIXEIRA DA SILVA FARIAS	359750-0	1	24/08/1987	67.00	0.000	67.000
404	FERNANDA DE OLIVEIRA MENEZES ARLOTA	349193-4	1	16/06/1984	64.00	3.000	67.000
405	ISABELLA DE FATIMA PEREIRA CARVALHO	348917-0	1	02/04/1996	67.00	0.000	67.000
406	EDINICE GUEDES PORTO	349969-8	0	06/12/1985	64.00	3.000	67.000
407	GISELLE GARCIA HONORATO DO AMARAL	371603-2	0	16/09/1987	67.00	0.000	67.000
408	RENE DE OLIVEIRA ALMEIDA	328501-2	0	17/05/1976	67.00	0.000	67.000
409	FABIO MELO DE SOUSA	366906-0	0	15/11/1977	67.00	0.000	67.000

IBAM | Rio das Ostras/RJ - PM - Concurso Público 04/2019 | PAG: 11  
 2ª Listagem Final dos candidatos aprovados em ordem crescente de Classificação | 07/10/2020 - 14:29

Superior completo  
 004 - ENFERMEIRO II  
 No. de vagas: 44

Class.	Nome do Candidato	No. Insc.	No. Filhos	Data Nascimento	Objetivas	Títulos	Total
410	GILZA MARIA ANDRADE SILVEIRA DE CARVALHO	369693-1	1	04/08/1978	67.00	0.000	67.000
411	THAINNA BARBOSA DE SOUZA NOGUEIRA	357561-1	1	06/04/1990	67.00	0.000	67.000
412	ARIANE SILVA DE OLIVEIRA	362094-3	0	22/07/1993	67.00	0.000	67.000
413	BARBARA DE SOUZA GOMES	352183-7	3	24/11/1971	67.00	0.000	67.000
414	VICTORIA DE FREITAS PEREIRA	353509-7	0	02/02/1996	67.00	0.000	67.000
415	WANIA PRISCILA MELO DE CARVALHO	348927-9	1	01/04/1990	67.00	0.000	67.000
416	JESSICA OLIVEIRA DE ARAUJO CERQUEIRA	369794-9	0	19/09/1991	64.00	3.000	67.000
417	JULIANA BOTELHO DE ANDRADE GONCALVES	371510-3	1	11/03/1987	67.00	0.000	67.000
418	MAIRA VALLADAO DA SILVEIRA	357086-1	1	29/05/1987	67.00	0.000	67.000
419	VANESSA BUONOMO CINTRA	354433-0	0	03/10/1979	64.00	3.000	67.000
420	JANAINA ALVES DE MEDEIROS	367868-9	2	15/04/1962	67.00	0.000	67.000
421	NATALY DA ROCHA QUEIROZ	357692-3	0	06/05/1988	61.00	6.000	67.000
422	RAQUEL FERNANDES COSTA DE ARAUJO	350970-4	0	16/09/1995	67.00	0.000	67.000
423	AGHATA CRIS CARNEIRO FURTADO	331299-5	2	11/09/1987	67.00	0.000	67.000
424	MAYARA ANNE DE FREITAS BAPTISTA	332878-9	0	04/07/1997	67.00	0.000	67.000
425	ANA PAULA DOS SANTOS	353177-5	1	29/09/1977	67.00	0.000	67.000
426	LUANA FERNANDES DE ASSIS	364020-9	1	29/06/1986	67.00	0.000	67.000
427	DANILO LIMA CECCON	357011-4	0	23/02/1990	67.00	0.000	67.000
428	TAINA GLEICE DIAS JUSTO SOARES	349730-9	4	29/10/1994	67.00	0.000	67.000
429	NERO PAULO SILVA DE SOUZA	358097-6	0	01/09/1983	67.00	0.000	67.000
430	RODRIGO RANGEL VIANA	361126-7	0	16/01/1986	67.00	0.000	67.000
431	RAFAEL RODRIGUES DA COSTA	372974-8	1	22/10/1982	64.00	3.000	67.000
432	BARBARA VIEIRA RODRIGUES CARNEIRO	357917-0	0	19/08/1995	67.00	0.000	67.000
433	ELIETE DOMINGUES LIQUE SOARES	354655-1	3	22/02/1981	64.00	3.000	67.000
434	VIVIANE BRASIL AMARAL DOS SANTOS COROPES	364619-4	1	05/05/1983	61.00	6.000	67.000
435	ALEXIA VIDAL RODRIGUES OLLIVEIRA	363204-0	0	17/02/1992	67.00	0.000	67.000
436	ISABELLA PESSANHA MACHADO	357710-5	0	23/02/1993	67.00	0.000	67.000
437	DAYANA FEITAL PIMENTEL	368850-7	0	09/11/1992	64.00	3.000	67.000
438	GISELE ADAO DOS SANTOS	356651-4	0	24/09/1985	64.00	3.000	67.000
439	RAYANE LUIZ DE SOUSA	364027-9	0	13/04/1992	67.00	0.000	67.000
440	ALLANA DA CONCEICAO GOMES	350834-4	0	18/05/1995	67.00	0.000	67.000
441	ALEXANDRA BISPO DOS SANTOS	361176-8	0	03/01/1979	65.00	1.500	66.500
442	RENATA APOLINARIO DE JESUS	367230-0	0	03/05/1979	65.00	1.500	66.500
443	BARBARA ROCHA DOS SANTOS NONATO	363924-8	1	06/04/1989	65.00	1.500	66.500
444	WIVIANNE HNETZY OLIVEIRA	351315-8	1	23/06/1985	65.00	1.500	66.500
445	MARCELLA CRISTINA MANHAES RODRIGUES MACHADO	350618-3	1	22/05/1984	65.00	1.500	66.500
446	GISELE TEIXEIRA FERNANDES ROSA	354318-7	3	22/11/1985	65.00	1.500	66.500
447	ROSILENE ALVES FERREIRA	355120-7	0	24/01/1991	65.00	1.500	66.500
448	VIVIANE MORAIS RAPOSO VIDAL	351065-7	0	04/03/1986	65.00	1.500	66.500
449	MARCIO CARDOSO VANZELER	362718-9	0	15/04/1986	66.00	0.000	66.000
450	RAFAEL RESENDE MONTEIRO	361577-7	0	13/08/1996	66.00	0.000	66.000

IBAM | Rio das Ostras/RJ - PM - Concurso Público 04/2019 | PAG: 12  
 2ª Listagem Final dos candidatos aprovados em ordem crescente de Classificação | 07/10/2020 - 14:29

Superior completo  
 004 - ENFERMEIRO II  
 No. de vagas: 44

Class.	Nome do Candidato	No. Ins.	No. Filhos	Data Nascimento	Objetivas	Títulos	Total
451	JUAN FERREIRA CUNHA	352618-6	1	29/05/1983	66.00	0.000	66.000
452	PAULO ROBERTO DE OLIVEIRA MIRANDA	365923-0	0	12/11/1990	66.00	0.000	66.000
453	ANNA CHRISTINA DE ALMEIDA PORRECA	353485-5	1	01/04/1984	66.00	0.000	66.000
454	JULIANA PESSANHA MANGARAVITE	331604-0	2	18/05/1982	66.00	0.000	66.000
455	ERIKA GRUGEL LIMA	369233-3	0	21/11/1995	66.00	0.000	66.000
456	CARLA A.PORTELA DA SILVA	364476-9	1	21/04/1977	66.00	0.000	66.000
457	RENATO LOPES BASTOS JUNIOR	371454-9	0	11/12/1979	66.00	0.000	66.000
458	LIDIANE FAUSTINO DE LIMA MALTA	354986-8	2	29/06/1979	66.00	0.000	66.000
459	CLEIDIMAR LEITE DOS SANTOS	359851-8	1	12/01/1982	66.00	0.000	66.000
460	MONALISA SUJAN QUEIROZ	372006-5	0	28/05/1983	66.00	0.000	66.000
461	EVIE MARIA TEIXEIRA RIBEIRO	362423-5	0	11/02/1981	66.00	0.000	66.000
462	ALMIRA CARNEIRO ROSENO	353422-6	0	15/06/1981	66.00	0.000	66.000
463	ELAINE RISTINE DA CONCEICAO VIANNA	350574-5	2	09/07/1975	66.00	0.000	66.000
464	AMANDA GOMES CHAGAS CALIXTO	351800-6	1	18/04/1992	66.00	0.000	66.000
465	ADRIANA RODRIGUES GOETZKE	364116-8	0	03/03/1974	66.00	0.000	66.000
466	THAIANY BENTO RIBEIRO	370730-8	0	10/03/1992	66.00	0.000	66.000
467	JACQUELINE DANIEL RIBEIRO	351500-4	1	06/10/1978	66.00	0.000	66.000
468	ALINE PAULA RAMOS PESSANHA	369743-8	0	18/08/1985	66.00	0.000	66.000
469	MONIQUE DA CONCEICAO BONFIM ARAUJO	355552-0	0	10/12/1985	66.00	0.000	66.000
470	FABIANA CRISTINA SILVA DA ROCHA	351328-6	0	21/12/1984	66.00	0.000	66.000
471	ELIZA MAFFIOLETTI FURTUNATO LEOCADIO ESTEVES	362304-1	1	28/10/1985	66.00	0.000	66.000
472	PRISCILA DA SILVA DOMINGUES	369615-6	0	04/02/1986	66.00	0.000	66.000
473	THAYSSA CRISTINA DA SILVA BELLO	350386-9	0	29/09/1990	66.00	0.000	66.000
474	GLAUCE SOUZA RODRIGUES	362518-4	0	04/05/1988	66.00	0.000	66.000
475	RACHEL SARMENTO REIS	370719-1	1	16/02/1986	66.00	0.000	66.000
476	ANDREIA SOUZA DA SILVA	365957-5	1	27/05/1987	66.00	0.000	66.000
477	CHRISTIANE DA SILVA COSTA	354022-3	0	22/05/1990	66.00	0.000	66.000
478	SUELEN MIRANDA MENDONCA	354804-5	0	01/02/1984	66.00	0.000	66.000
479	THAIS GONCALVES FERREIRA	362574-3	0	06/07/1992	66.00	0.000	66.000
480	FABIELE OLIVEIRA DE LIMA	365105-6	0	08/10/1996	66.00	0.000	66.000
481	LAIS REGINA FRANCA COUTINHO	357702-7	0	06/02/1992	66.00	0.000	66.000
482	FABIOLA MACHADO SOUZA	365244-6	0	20/08/1982	66.00	0.000	66.000
483	JULIANA HILLE WERNEK	332148-3	0	02/08/1993	66.00	0.000	66.000
484	ALESSANDRA FLORIM SOARES DE SOUZA	331993-6	1	18/03/1972	66.00	0.000	66.000
485	GLAUCE CRISTINA DA SILVA SALLES	359382-6	0	19/01/1983	63.00	3.000	66.000
486	CRISLAINE DA SILVA PINHEIRO	358706-3	0	14/11/1991	66.00	0.000	66.000
487	GEORGIA RENATA BLANCO DA SILVA	367051-2	0	18/10/1978	63.00	3.000	66.000
488	VICTOR VIEIRA DE SOUZA	358559-0	0	12/06/1979	63.00	3.000	66.000
489	CLAUDIA CRISCILA PEDRA	361396-9	1	20/02/1983	66.00	0.000	66.000
490	MARIANA MAGALHAES CHAGAS	349384-0	0	12/07/1993	66.00	0.000	66.000
491	WESLEY MARTINELLE DOS SANTOS	354028-3	0	07/01/1992	66.00	0.000	66.000



IBAM | Rio das Ostras/RJ - PM - Concurso Público 04/2019 | PAG: 13  
 2ª Listagem Final dos candidatos aprovados em ordem crescente de Classificação | 07/10/2020 - 14:29

Superior completo  
 004 - ENFERMEIRO II  
 No. de vagas: 44

Class.	Nome do Candidato	No. Insc.	No. Filhos	Data Nascimento	Objetivas	Títulos	Total
492	LILIANE CLEMENTE DA SILVA	370242-0	0	10/04/1976	66.00	0.000	66.000
493	JULIANA LOUREIRO DA SILVA DE QUEIROZ RODRIGUES	356625-0	0	05/06/1985	66.00	0.000	66.000
494	RAYANE CASTILHO DA SILVA	366445-7	0	29/04/1991	63.00	3.000	66.000
495	RAISSA RODRIGUES ORGANISTA	350066-0	1	05/09/1991	66.00	0.000	66.000
496	JULIANA LIMA DE CARVALHO	357783-2	0	20/01/1991	63.00	3.000	66.000
497	PRISCILA LEITE LOIOLA RIBEIRO	362407-9	0	26/04/1990	60.00	6.000	66.000
498	THAIS MELLO DE FREITAS	353878-6	0	10/08/1995	63.00	3.000	66.000
499	WELINGTON GEREMIAS DA LUZ	368423-3	0	23/12/1975	64.00	1.500	65.500
500	CAROLINA DA SILVA TRICANI	355331-0	0	14/02/1990	64.00	1.500	65.500
501	MIRIAM NASCIMENTO DA PAIXAO	352222-5	3	15/05/1964	64.00	1.500	65.500
502	JESSICA MACHADO DANTAS	352234-3	0	26/11/1991	64.00	1.500	65.500
503	PAULO SILAS RIBEIRO NUNES	329233-1	0	09/04/1980	61.00	4.500	65.500
504	DANIELA GOMES SOTELINO CASCAIS	372958-1	0	26/11/1985	64.00	1.500	65.500
505	LIGIANE RODRIGUES SADER	350291-0	2	16/03/1986	64.00	1.500	65.500
506	ADRIANA BARCELOS LIMA DOS SANTOS	356663-2	1	18/07/1979	64.00	1.500	65.500
507	THAIS TEIXEIRA ANTONIO	366429-0	1	03/01/1992	64.00	1.500	65.500
508	ALINE DOS SANTOS JUNQUEIRA	366532-6	1	01/01/1972	64.00	1.500	65.500
509	ANDREIA DA SILVA BILO	368514-2	0	05/03/1992	64.00	1.500	65.500
510	NELIMAR DA SILVA VIEIRA DE LACERDA	349860-0	1	10/06/1980	64.00	1.500	65.500
511	CARLA DUARTE DOS SANTOS	349480-8	1	03/08/1978	64.00	1.500	65.500
512	MARINA VIANNA COCCHIARELLA	329704-3	0	21/04/1993	64.00	1.500	65.500
513	CAMILA ALEXANDRE BARBOSA LOPES	371468-7	0	01/02/1989	65.00	0.000	65.000
514	CARINA MELISSA SILVA DE JESUS	363068-5	1	08/08/1984	65.00	0.000	65.000
515	AGDA CHRISTIE BISPO DOS SANTOS	372435-9	0	17/03/1980	65.00	0.000	65.000
516	REGINA VIEIRA DA VEIGA	349262-7	0	08/03/1980	65.00	0.000	65.000
517	FERNANDA LETICIA DOS SANTOS FERREIRA	370935-2	0	15/09/1995	65.00	0.000	65.000
518	ADRIANA HEMERLY PECARSKI	331846-8	1	11/05/1972	65.00	0.000	65.000
519	FLAVIA RODRIGUES DOS ANJOS	330112-6	4	05/06/1977	65.00	0.000	65.000
520	JANAINA SANTOS DE SOUZA GOMES	351741-1	0	13/06/1990	65.00	0.000	65.000
521	ANDRESSA THEODORO MARQUES	362540-9	0	23/04/1995	65.00	0.000	65.000
522	MARCELO SOUZA SANTOS	365277-0	1	26/11/1979	65.00	0.000	65.000
523	SARA RAQUEL DE LIMA PERES AGUIAR	356440-1	0	15/06/1993	65.00	0.000	65.000
524	GRACIELE DOMINGOS LOPES	351001-8	0	06/06/1986	65.00	0.000	65.000
525	ILANNA MOREIRA CAPONI	329857-1	0	19/01/1991	65.00	0.000	65.000
526	NICKSON SCARPINE MALHEIROS	357578-0	0	26/11/1993	65.00	0.000	65.000
527	YNGRID DE OLIVEIRA MATTOS	351516-2	0	27/12/1995	65.00	0.000	65.000
528	ANELISA PEREIRA MONTEIRO	352092-8	2	21/10/1973	65.00	0.000	65.000
529	GISELE PIRES DO AMARAL PEREIRA	352208-9	1	29/11/1977	65.00	0.000	65.000
530	VANUZA BATISTA MOTTA GUALANDE	364670-3	3	20/06/1972	65.00	0.000	65.000
531	GISELA DE SOUZA VIEIRA	329845-3	3	08/04/1980	65.00	0.000	65.000
532	FABIANO MONTEIRO DA ROCHA	366196-6	0	19/10/1984	65.00	0.000	65.000

IBAM | Rio das Ostras/RJ - PM - Concurso Público 04/2019 | PAG: 14  
 2ª Listagem Final dos candidatos aprovados em ordem crescente de Classificação | 07/10/2020 - 14:29

Superior completo  
 004 - ENFERMEIRO II  
 No. de vagas: 44

Class.	Nome do Candidato	No. Insc.	No. Filhos	Data Nascimento	Objetivas	Títulos	Total
533	LUANA CARVALHO PINTO	365279-0	0	19/06/1982	62.00	3.000	65.000
534	CARLA ANDRESSA FERREIRA DE ARAUJO	365195-0	0	11/02/1997	65.00	0.000	65.000
535	IZABELLA DA SILVA VIANA	330263-4	0	07/05/1993	65.00	0.000	65.000
536	SHAIANE HERINGER RODRIGUES	329164-9	0	05/06/1996	65.00	0.000	65.000
537	SUELEN GARCIA	360344-1	2	23/04/1986	65.00	0.000	65.000
538	JACKSON ROZA FERNANDES	354790-1	1	08/08/1983	65.00	0.000	65.000
539	ROBERTA DE OLIVEIRA FERREIRA	365058-0	0	25/06/1996	65.00	0.000	65.000
540	LETICIA MATTOS GONCALVES	330956-7	0	30/08/1993	62.00	3.000	65.000
541	PRICIANA TEIXEIRA QUEIROZ	330540-0	0	10/04/1993	65.00	0.000	65.000
542	GABRIELE SARAIVA DE ALMEIDA CONCEICAO	358573-6	1	02/03/1986	65.00	0.000	65.000
543	LARISSA DA SILVA OLIVEIRA	350871-7	0	20/01/1995	65.00	0.000	65.000
544	ALINE GIACOMIN FERREIRA SANTELLO	350509-8	2	15/02/1983	65.00	0.000	65.000
545	JANAINA DIAS BRAGA	362806-8	0	02/03/1984	65.00	0.000	65.000
546	KAREN FERNANDA SANTANA SILVA DOS SANTOS	357409-5	2	17/07/1988	65.00	0.000	65.000
547	CARLA DA SILVA CONCEICAO	360654-1	0	04/10/1988	65.00	0.000	65.000
548	JULIANI DE ONOFRE RODRIGUES	359359-1	1	15/03/1994	65.00	0.000	65.000
549	NILCEIA PEIXOTO SOARES CUTALO	363755-8	2	13/12/1969	62.00	3.000	65.000
550	KELLEN TELES LOPES	372787-1	1	23/03/1981	62.00	3.000	65.000
551	PAULO ROBERTO FICHTER MOREIRA	371117-4	1	22/03/1981	65.00	0.000	65.000
552	CLAUDIA PEREIRA SOUZA	366863-2	2	12/02/1971	65.00	0.000	65.000
553	CARMEN LUCIA DA SILVA	348819-3	1	27/06/1964	65.00	0.000	65.000
554	MARCUS VINICIUS MARTINS DA SILVA	356779-8	1	02/04/1984	65.00	0.000	65.000
555	MARILIA ROSA NESTOR	370630-0	2	23/10/1987	65.00	0.000	65.000
556	JAQUELINE VALINHO GLORIA MUNIZ	357716-5	0	26/09/1995	65.00	0.000	65.000
557	MAYARA ROMLING NOGUEIRA	365501-5	0	31/05/1995	65.00	0.000	65.000
558	GLAUCIA AMANCIO DA SILVA	369560-0	0	07/10/1983	65.00	0.000	65.000
559	RAFAELA DE MORAES PINTO LEITE	372060-4	2	05/06/1982	62.00	3.000	65.000
560	SELMA RIBEIRO DE ALMEIDA	359142-9	2	26/09/1978	59.00	6.000	65.000
561	CAMILA LAMONICA VIEIRA FLORENTINO	352373-3	1	08/06/1989	65.00	0.000	65.000
562	DAVIDSON MIGUEL SILVA	352587-6	0	03/10/1991	65.00	0.000	65.000
563	LOUISE THERESA DE ARAUJO ABREU	368980-9	0	11/02/1991	65.00	0.000	65.000
564	ANA REGINA RAMOS AZEVEDO FERNANDES	350296-0	0	09/06/1992	62.00	3.000	65.000
565	MARIANA DOMINGUES DOS SANTOS BARCELOS	328924-8	0	26/11/1986	65.00	0.000	65.000
566	GIRLEY LANE DA SILVA TEODOSIO	331397-2	2	13/10/1980	63.00	1.500	64.500
567	ROSANGELA DE SOUZA MONTEIRO DE JESUS	360176-1	2	25/01/1977	63.00	1.500	64.500
568	THALITA NASCIMENTO DA SILVA	367700-2	0	12/07/1986	63.00	1.500	64.500
569	MARCIO CARDOSO PINHEIRO	356389-7	0	20/09/1994	63.00	1.500	64.500
570	LUCIANE BARROS BIAZONE DA SILVA	350119-7	1	05/12/1986	63.00	1.500	64.500
571	GABRIELLE PERES BURLANDY JANUARIO	369060-3	2	18/02/1980	60.00	4.500	64.500
572	GRAZIELLA ALONCIO AZEREDO	364559-0	1	23/10/1993	63.00	1.500	64.500
573	LARA SEVILHA DE MOURA	330718-0	0	26/07/1994	63.00	1.500	64.500

IBAM | Rio das Ostras/RJ - PM - Concurso Público 04/2019 | PAG: 15  
 2ª Listagem Final dos candidatos aprovados em ordem crescente de Classificação | 07/10/2020 - 14:29

Superior completo  
 004 - ENFERMEIRO II  
 No. de vagas: 44

Class.	Nome do Candidato	No. Insc.	No. Filhos	Data Nascimento	Objetivas	Títulos	Total
574	VERONICA ALVES DOS SANTOS	365542-8	0	24/08/1984	63.00	1.500	64.500
575	ANA LIVIA MACIEL COELHO	354561-2	1	26/10/1984	63.00	1.500	64.500
576	RENATA KNUST KLEM SODRE	356641-6	1	21/02/1987	63.00	1.500	64.500
577	CLAUDIO DE SOUZA PEREIRA	366840-6	2	27/01/1974	64.00	0.000	64.000
578	BEATRIZ DA SILVA RODRIGUES DA COSTA	358637-0	0	08/02/1997	64.00	0.000	64.000
579	SIMONE BARROS DE ALMEIDA	329278-4	1	29/03/1976	64.00	0.000	64.000
580	LUDIMILA DOS SANTOS SILVA TEBALDI	350012-0	2	23/08/1982	64.00	0.000	64.000
581	KARINE FERREIRA	359232-8	0	27/12/1994	64.00	0.000	64.000
582	FABIO RODRIGUES BATISTA	352859-3	2	09/01/1977	64.00	0.000	64.000
583	MARCELO SILVA DE ANDRADE	369368-5	3	08/03/1973	64.00	0.000	64.000
584	MICHELE BERNARDINO FILGUEIRA	353997-0	0	01/10/1986	64.00	0.000	64.000
585	MARCIA GUIMARAES AZEVEDO	354469-5	0	11/10/1974	64.00	0.000	64.000
586	ANDREA C N CUNHA	349147-3	0	16/01/1977	64.00	0.000	64.000
587	SUZANA BISPO MAXIMO RAMOS DA CUNHA	329747-6	2	08/01/1980	64.00	0.000	64.000
588	ANGELICA PEREIRA DA SILVA	357043-9	1	01/06/1985	64.00	0.000	64.000
589	DAYANA CAMPOS DA SILVA	355597-3	2	21/01/1992	64.00	0.000	64.000
590	YASMIM VIANA CORREA PESSANHA DA SILVA	353951-7	0	19/06/1995	64.00	0.000	64.000
591	LORRAINE BARBOSA PERES	359040-1	0	29/03/1996	64.00	0.000	64.000
592	GUILHERME MAXWELL MONCORES FACHAS	352333-0	2	11/03/1970	64.00	0.000	64.000
593	ADICEA DE SOUZA FERREIRA	349694-0	2	31/01/1977	64.00	0.000	64.000
594	CARLA CRISTINA FERREIRA WANDERLEY	362791-4	2	27/07/1974	64.00	0.000	64.000
595	JENIFER DE SOUZA MAIA	352477-0	0	09/02/1987	64.00	0.000	64.000
596	ANA BEATRIZ DE SOUSA MOREIRA	365472-5	0	01/07/1992	64.00	0.000	64.000
597	LUCINEA DA SILVA NASCIMENTO	352615-6	1	09/10/1980	64.00	0.000	64.000
598	WELLINGTON DE JESUS TENENTE	367234-0	1	28/05/1982	64.00	0.000	64.000
599	LARISSA CRUZ DE AZEVEDO SILVA	362720-7	2	04/11/1982	64.00	0.000	64.000
600	KASSIA FERREIRA BOLDRINI	365766-9	1	07/03/1984	64.00	0.000	64.000
601	FABIO MACHADO XAVIER	352169-0	0	30/11/1990	64.00	0.000	64.000
602	HELENA MARIA VIANNA GRACA	362125-3	2	09/03/1970	64.00	0.000	64.000
603	SUZANA CARVALHO DOS SANTOS	354308-9	1	12/07/1991	64.00	0.000	64.000
604	CASSIA SOUZA DE AMORIM	372705-6	1	02/08/1984	61.00	3.000	64.000
605	GIOVANNA MARTINS DE SALVO	362572-3	1	05/02/1995	64.00	0.000	64.000
606	LAURA CHAGAS BASILIO DO ESPIRITO SANTO SANTOS	361828-8	1	03/12/1991	64.00	0.000	64.000
607	EDUARDO SANTOS BRASIL	357713-5	0	27/07/1991	64.00	0.000	64.000
608	CARINA OLIVEIRA MOTTA	352816-0	0	29/10/1991	64.00	0.000	64.000
609	BEATRIZ DE SOUZA ALVES DOS SANTOS	358460-0	1	08/03/1976	64.00	0.000	64.000
610	CARLA ANDREA PEREIRA CARVALHO SOUSA	330526-3	3	16/03/1975	64.00	0.000	64.000
611	WALKIRIA SOUZA DE SANTANA	362133-1	0	26/06/1986	64.00	0.000	64.000
612	MARIANA LOUREIRO DA SILVA FERREIRA	368293-6	0	08/04/1991	64.00	0.000	64.000
613	POLLYANNA DOS SANTOS RODRIGUES	367461-0	0	11/01/1998	64.00	0.000	64.000
614	PATRICIA DE ALMEIDA VIEIRA	365985-0	0	01/11/1991	64.00	0.000	64.000

IBAM | Rio das Ostras/RJ - PM - Concurso Público 04/2019 | PAG: 16  
 2ª Listagem Final dos candidatos aprovados em ordem crescente de Classificação | 07/10/2020 - 14:29

Superior completo  
 004 - ENFERMEIRO II  
 No. de vagas: 44

Class.	Nome do Candidato	No. Insc.	No. Filhos	Data Nascimento	Objetivas	Títulos	Total
615	TATIANA DOS SANTOS RIBEIRO CHAVES	352603-8	2	14/11/1982	64.00	0.000	64.000
616	JAQUELINE LEAL DA MOTTA DE JESUS	357365-7	1	14/04/1975	64.00	0.000	64.000
617	RAQUEL PARREIRA GUTIERREZ EMERICK	366749-9	1	13/06/1982	64.00	0.000	64.000
618	EDIANA DA SILVA VIEIRA	362864-7	2	26/06/1973	64.00	0.000	64.000
619	MAIRA MAIA DE ALMEIDA PIRES	353078-8	2	24/09/1982	64.00	0.000	64.000
620	DAYANNE GOMES SILVA SANTIAGO	372038-0	1	28/08/1985	64.00	0.000	64.000
621	DANIELLY CARVALHO MARQUES	329213-5	1	21/09/1985	64.00	0.000	64.000
622	THAYANE CRISTINE RIBEIRO DE SOUSA BOMFIM	349060-2	0	08/02/1994	64.00	0.000	64.000
623	MICHELLE FERNANDES DE SOUZA	370744-6	2	14/05/1980	64.00	0.000	64.000
624	CELINE PINHEIRO GORDO PRUDENCIO	352074-1	1	27/07/1985	64.00	0.000	64.000
625	THAISE DA COSTA PINTO	363963-0	0	14/06/1988	64.00	0.000	64.000
626	VERA LUCIA MARTINS TAVARES	332360-4	2	02/06/1961	64.00	0.000	64.000
627	TATIANE PEREIRA DE MELO	369680-3	1	06/09/1983	64.00	0.000	64.000
628	ROBERTA GIL PINTO MACABU	361698-0	2	26/04/1985	64.00	0.000	64.000
629	ALEXANDRE DINIZ BREDER	364073-0	2	30/10/1979	64.00	0.000	64.000
630	GABRIELLE DA COSTA DE MUINCK	359555-6	0	25/04/1995	61.00	3.000	64.000
631	BIANCA RAMOS GONCALVES PANONI	331859-6	1	30/01/1988	61.00	3.000	64.000
632	NARGELA NUNES DE SOUZA CAVALCANTE	368553-5	0	27/06/1991	61.00	3.000	64.000
633	ALINE CAMPOS RAMOS	355541-2	1	09/05/1987	61.00	3.000	64.000
634	MARIA DAS GRACAS SILVA FERREIRA FAZENARO	366305-7	3	27/02/1961	64.00	0.000	64.000
635	CAROLINE FERREIRA FRANCA	361991-2	1	11/02/1980	64.00	0.000	64.000
636	MONIQUE ALVES DOS SANTOS	368055-9	0	29/07/1985	64.00	0.000	64.000
637	ERIC NAKAYAMA MANSUR HOBAICA	328562-1	0	02/11/1988	64.00	0.000	64.000
638	KETHELEN LUIZ PESSANHA PITOTE	331102-4	1	19/04/1993	64.00	0.000	64.000
639	CAMILA DO NASCIMENTO SILVA	367303-3	0	03/08/1993	64.00	0.000	64.000
640	VIVIANE MONIQUE VIANNA DE OLIVEIRA	350114-7	0	20/04/1994	64.00	0.000	64.000
641	THAIS GOMES DA SILVA	359003-9	0	31/01/1997	64.00	0.000	64.000
642	REGIANE CUNHA DE MORAES	357512-0	0	26/06/1978	61.00	3.000	64.000
643	FRANCINE SILVA BARROSO MELO	363109-3	1	30/10/1980	64.00	0.000	64.000
644	MICHEL CRISTINI FERNANDES DURAES	367213-4	1	14/09/1981	64.00	0.000	64.000
645	MARCIA CRISTINA PIMENTEL MOREIRA DUARTE	360492-0	0	13/11/1985	61.00	3.000	64.000
646	SUZANA LOPES DE LIMA	351532-9	0	10/05/1986	61.00	3.000	64.000
647	CINTIA RAQUEL DA COSTA DE ASSIS	348934-7	0	19/02/1990	58.00	6.000	64.000
648	ELIZANGELA MARINHO RIBEIRO DA SILVA	352120-8	1	01/03/1980	64.00	0.000	64.000
649	JOILMA NOGUEIRA DO ESPIRITO SANTO	363886-0	0	25/02/1986	64.00	0.000	64.000
650	DEBORA DA SILVA RODRIGUES DE OLIVEIRA	359077-6	0	19/06/1986	64.00	0.000	64.000
651	PRISCILLA DAIENE JARDIM DA COSTA	332202-8	0	07/04/1987	61.00	3.000	64.000
652	BARBARA ALINE DOS SANTOS	351275-0	0	30/12/1990	62.00	1.500	63.500
653	JADERSON LUIZ DE OLIVEIRA MARIA	363350-9	0	14/11/1981	62.00	1.500	63.500
654	VANESSA SANTOS DOS ANJOS	358987-3	2	12/12/1983	62.00	1.500	63.500
655	VANESSA OLIVEIRA DE CASTRO	328978-9	0	17/03/1990	62.00	1.500	63.500

IBAM | Rio das Ostras/RJ - PM - Concurso Público 04/2019 | PAG: 17  
 2ª Listagem Final dos candidatos aprovados em ordem crescente de Classificação | 07/10/2020 - 14:29

Superior completo  
 004 - ENFERMEIRO II  
 No. de vagas: 44

Class.	Nome do Candidato	No. Ins.	No. Filhos	Data Nascimento	Objetivas	Títulos	Total
656	UELINTON CALDAS LERIO	367340-6	0	05/11/1983	62.00	1.500	63.500
657	TAMIRIS PREVATTO VICENTE DE ARAUJO	362795-4	0	23/06/1988	62.00	1.500	63.500
658	BIANKA QUEIROZ DA SILVA	370841-3	0	22/10/1994	62.00	1.500	63.500
659	MIQUEIAS GONCALVES ROCHA	358898-4	2	08/10/1980	62.00	1.500	63.500
660	KAREN DE OLIVEIRA EUGENIO	367059-2	0	25/09/1983	62.00	1.500	63.500
661	THABATTA FAMADAS PEIXOTO	358337-9	1	07/05/1987	62.00	1.500	63.500
662	ANA MARIA RIBEIRO DE ALMEIDA	371297-7	2	04/08/1955	63.00	0.000	63.000
663	ANDRE LUIZ BEZERRA	362300-1	1	16/04/1978	63.00	0.000	63.000
664	ROSA MARIA RAMOS JARDIM LIMA	361632-1	2	05/03/1979	63.00	0.000	63.000
665	ADRIANA FERREIRA TEIXEIRA	354547-6	1	18/10/1986	63.00	0.000	63.000
666	IEDA FELIX DUARTE	350507-8	2	14/04/1978	63.00	0.000	63.000
667	FLAVIA DE ALMEIDA SANTOS	371122-2	2	03/12/1972	63.00	0.000	63.000
668	NATASHA ALVES GIUSTI	361034-8	0	10/12/1992	63.00	0.000	63.000
669	ANA LUCIA BALBINO PEREIRA	350922-3	1	15/11/1980	63.00	0.000	63.000
670	RAFAEL DE ARAUJO BAZILIO	358882-6	0	09/01/1986	63.00	0.000	63.000
671	DANILO SALDANHA SILVA	361950-0	0	10/03/1989	63.00	0.000	63.000
672	JULIANNA LUNA DOS SANTOS	362714-9	0	09/07/1989	63.00	0.000	63.000
673	EDIMEIA TAVARES DE AZEVEDO PEREIRA	364602-6	0	19/10/1997	63.00	0.000	63.000
674	CLAUDIA DOS SANTOS MEDEIROS	371093-2	2	18/05/1968	63.00	0.000	63.000
675	ANA ROSE FONSECA DA ROCHA DE MENEZES SANTOS	331992-6	0	12/08/1995	63.00	0.000	63.000
676	SILVANA DOS SANTOS MENEZES	352819-0	1	07/09/1972	63.00	0.000	63.000
677	MARCOS ANDRE DOS SANTOS AMARAL	371014-7	2	28/02/1973	63.00	0.000	63.000
678	ADRIANA DE OLIVEIRA MARTINS	353002-0	3	25/09/1979	63.00	0.000	63.000
679	KELLY DAYANNE FARIA HERNANDES	354145-7	0	13/12/1985	63.00	0.000	63.000
680	KARINE SILVA NASCIMENTO	328777-4	0	23/06/1995	63.00	0.000	63.000
681	MAIARA DA SILVA PEREIRA	368249-5	0	09/01/1995	63.00	0.000	63.000
682	GABRIELLE PARRILHA VIEIRA LIMA	350174-6	0	11/12/1985	63.00	0.000	63.000
683	RODRIGO COSTA SOARES SAVIN	350294-0	0	16/01/1987	63.00	0.000	63.000
684	TAISSY DA SILVA BELGUES	360131-9	1	07/03/1990	63.00	0.000	63.000
685	TATIANA JUSTINO DA SILVA	333033-4	0	04/12/1986	63.00	0.000	63.000
686	RHANA AMARAL MACEDO	372305-7	0	02/03/1995	63.00	0.000	63.000
687	AMILTON ROSARIO CAMILO	331331-3	3	04/06/1975	63.00	0.000	63.000
688	ANA LUCIA PEIXOTO DE SOUZA	351163-4	0	31/12/1993	63.00	0.000	63.000
689	BARBARA DE LIMA BASTOS	366773-3	0	18/03/1997	63.00	0.000	63.000
690	TATIANE LARISSA DOS SANTOS DA SILVA MOURA	364522-5	1	23/02/1988	60.00	3.000	63.000
691	SERGIO SILVA DE LIMA	357041-9	4	11/05/1975	63.00	0.000	63.000
692	MARCELO DE MATTOS MARCAL	369204-9	2	08/10/1976	63.00	0.000	63.000
693	PAULO SERGIO DE JESUS SANTOS	357906-1	2	07/01/1977	63.00	0.000	63.000
694	FRANCINE FONSECA BRAGA ERTHAL	330160-7	1	01/05/1979	63.00	0.000	63.000
695	LUCIANE OLIVEIRA DA FONSECA	356604-3	2	07/05/1982	63.00	0.000	63.000
696	GABRIELLE MARIA BARBOSA REIS	368527-0	0	13/11/1984	63.00	0.000	63.000

IBAM | Rio das Ostras/RJ - PM - Concurso Público 04/2019 | PAG: 18  
 2ª Listagem Final dos candidatos aprovados em ordem crescente de Classificação | 07/10/2020 - 14:29

Superior completo  
 004 - ENFERMEIRO II  
 No. de vagas: 44

Class.	Nome do Candidato	No. Insc.	No. Filhos	Data Nascimento	Objetivas	Títulos	Total
697	NIVIA MARIA VINHOSA DA ROSA	372421-0	2	09/05/1986	63.00	0.000	63.000
698	FABRICIO CARDOZO DA SILVA	361516-8	0	07/10/1988	63.00	0.000	63.000
699	ANNE CAROLINE ALESSANDRA DOS SANTOS DE ALMEIDA	371156-7	0	03/09/1990	63.00	0.000	63.000
700	GEANY GOMES SOARES	349329-1	2	15/10/1979	63.00	0.000	63.000
701	DANIELLE DE SOUZA DO CARMO	370708-3	1	17/08/1990	63.00	0.000	63.000
702	DAIANE BASTOS DOS SANTOS	351215-0	0	18/06/1986	63.00	0.000	63.000
703	ISABEL FARINAZZO DE ANDRADE	354287-7	0	29/07/1986	63.00	0.000	63.000
704	TAMISES SA DE SOUZA CARNEIRO	356264-3	2	19/01/1989	63.00	0.000	63.000
705	ISABELE DA ROSA NORONHA	370474-9	0	29/06/1994	63.00	0.000	63.000
706	LARISSA MULLER DA CRUZ	366512-0	0	27/02/1995	63.00	0.000	63.000
707	MARILETE ANCELINO DE SOUZA	370663-5	2	18/07/1972	63.00	0.000	63.000
708	DALVA TEODORO REGO GUALBERTO	361947-1	1	13/10/1982	63.00	0.000	63.000
709	LUAN NASCIMENTO LOPES	369143-4	0	03/01/1992	63.00	0.000	63.000
710	EMANUELE GOULART VALENTE DE FARIA	331281-7	2	10/11/1983	60.00	3.000	63.000
711	MARCIA ELAINE DE CARVALHO MOTTA MAXIMINIANO	364332-9	0	10/12/1973	63.00	0.000	63.000
712	EDILANE DOS SANTOS ROSA	364931-2	1	18/02/1979	60.00	3.000	63.000
713	ANDRE LUIS PEREIRA DE CASTRO	356309-1	1	01/04/1975	63.00	0.000	63.000
714	LIVIA GOMES FONTE	357922-8	0	05/04/1991	63.00	0.000	63.000
715	SIMONE DE FREITAS CAMPOS MARQUES VIEIRA	369992-3	1	18/10/1983	63.00	0.000	63.000
716	SANDRA MARCIA AREAS PESSANHA VARGAS	331813-3	2	24/07/1977	63.00	0.000	63.000
717	THIAGO DO VALE LOURENCO	349544-2	0	29/09/1994	63.00	0.000	63.000
718	WAGNER SANT'ANA BARROSO FILHO	360490-0	1	15/04/1977	63.00	0.000	63.000
719	ROSELMA RODRIGUES DA SILVA DA ROCHA	366281-5	1	12/06/1980	63.00	0.000	63.000
720	JULIANA MARTINS ROSA	351818-4	0	06/07/1986	63.00	0.000	63.000
721	LAIS MARQUES SOARES	356570-3	1	05/03/1997	63.00	0.000	63.000
722	JAQUELINE CONCEICAO DA SILVA DUARTE	368403-7	2	03/07/1977	63.00	0.000	63.000
723	BRUNO DOS SANTOS OFFREDI	356729-7	3	26/04/1984	63.00	0.000	63.000
724	RODRIGO RODRIGUES DE AZEVEDO	371319-9	0	15/01/1986	63.00	0.000	63.000
725	RAFAELLA MIRANDA DA SILVA	369912-8	0	21/05/1987	63.00	0.000	63.000
726	MARINA DA SILVA EMILIANO DE SOUZA	371332-5	0	31/01/1988	63.00	0.000	63.000
727	GLAUCIA ALVES DA SILVA	359027-5	0	07/05/1990	63.00	0.000	63.000
728	MARCELA CRISTINA DE OLIVEIRA GATTI	369940-2	1	09/05/1983	63.00	0.000	63.000
729	LIDIANE DA SILVA MIRANDA	361757-5	0	31/08/1981	60.00	3.000	63.000
730	THASSIA DA SILVA MELLO ROCHA	372615-7	1	29/09/1984	60.00	3.000	63.000
731	JAQUELINE MESSIAS DOS SANTOS PEREIRA	354184-0	2	27/11/1980	60.00	3.000	63.000
732	LUCIANA CONCEICAO GUIMARAES ROCHA	363446-8	1	08/12/1970	60.00	3.000	63.000
733	ALICE FERREIRA BARBOSA	349208-8	2	07/08/1979	63.00	0.000	63.000
734	PRISCYLLA GOMES DE SOUZA	354234-6	0	05/04/1993	60.00	3.000	63.000
735	JOSE ALBERTO ARAUJO CABRAL	358247-0	2	11/01/1981	63.00	0.000	63.000
736	ELIZABETH ALMEIDA DA SILVA	363593-6	2	02/01/1983	63.00	0.000	63.000
737	JESSICA CHAFFIN DE ANDRADE LIMA	361959-0	0	27/08/1992	63.00	0.000	63.000

IBAM | Rio das Ostras/RJ - PM - Concurso Público 04/2019 | PAG: 19  
 2ª Listagem Final dos candidatos aprovados em ordem crescente de Classificação | 07/10/2020 - 14:29

Superior completo  
 004 - ENFERMEIRO II  
 No. de vagas: 44

Class.	Nome do Candidato	No. Insc.	No. Filhos	Data Nascimento	Objetivas	Títulos	Total
738	SERGIO GOTTGROY DE ARAUJO	362959-6	0	22/05/1966	63.00	0.000	63.000
739	LUCIANA HERDY LOPES HERDY	329401-1	2	23/02/1975	61.00	1.500	62.500
740	VANDA VIEIRA DA SILVA	365673-0	2	26/01/1971	61.00	1.500	62.500
741	RENATA RAMOS NASCIMENTO	362096-3	0	09/01/1995	61.00	1.500	62.500
742	LAIS LIMA SANTOS CASTRO	350436-5	0	06/01/1989	61.00	1.500	62.500
743	PATRICIA DA SILVA SANT ANNA	356697-7	1	23/05/1979	61.00	1.500	62.500
744	VANESCA MANHAES GONCALVES	364339-9	1	28/02/1983	61.00	1.500	62.500
745	DANIELE DA SILVA CASTRO	331110-2	0	20/12/1985	61.00	1.500	62.500
746	SAMILLY AUDIZIO DOS SANTOS	356961-4	0	23/01/1990	61.00	1.500	62.500
747	ADRIENI RIBEIRO DE ASSIS	361099-7	0	13/02/1992	61.00	1.500	62.500
748	ANA PAULA NATAL PENNO	371097-2	2	23/04/1973	61.00	1.500	62.500
749	JOSIMARA SEVILHA MORAES SILVA	356359-2	1	28/10/1988	61.00	1.500	62.500
750	LUIZ GUSTAVO WERNECK SANTOS	350714-0	0	20/06/1988	61.00	1.500	62.500
751	HELENIR VIEIRA SANTOS	349788-0	1	01/08/1959	62.00	0.000	62.000
752	FABIANO DE FREITAS LIMA	371855-8	0	14/07/1993	62.00	0.000	62.000
753	EDYMARA LIMA CUTRIM	349955-0	0	28/09/1980	62.00	0.000	62.000
754	EUNICE SILVEIRA VELLOZO SAUER	372583-7	2	22/11/1972	62.00	0.000	62.000
755	CRISTIANE SANTOS DA COSTA	350549-0	0	07/03/1980	62.00	0.000	62.000
756	LAYNE BRAVO DUARTE	365794-3	0	24/03/1994	62.00	0.000	62.000
757	ISABELLE DE ABREU GALINDO	350595-1	0	31/10/1989	62.00	0.000	62.000
758	ALINE SCAFFO RODRIGUES NEVES	354733-2	0	16/11/1991	62.00	0.000	62.000
759	URSULLA BENDELAK DOS SANTOS SERRANO	367791-6	0	27/07/1992	62.00	0.000	62.000
760	JOSANA DE SOUZA MACHADO	368081-3	0	17/07/1986	62.00	0.000	62.000
761	LUCIANA DA SILVA RIBEIRO FONSECA	364485-7	0	28/11/1981	62.00	0.000	62.000
762	THATIELLY GOMES FRANCA	360527-0	0	12/03/1990	62.00	0.000	62.000
763	THYAGO NASCIMENTO LONTRA	331020-3	1	29/10/1982	62.00	0.000	62.000
764	ISABEL LECI FILOMENA DA SILVA	365212-1	0	17/05/1989	62.00	0.000	62.000
765	DANIELLE TENORIO GARCIA	371223-0	1	17/04/1989	62.00	0.000	62.000
766	BRUNA SANTOS SILVA BARBOSA DE MAGALHAES	362340-4	0	15/01/1992	62.00	0.000	62.000
767	TATIANE VILLAS BOAS DA PINHA	368664-0	2	09/04/1979	59.00	3.000	62.000
768	VANESSA CORREA DE SOUZA	351814-4	2	04/04/1980	59.00	3.000	62.000
769	ANA CAROLINA DAVID DE LEMOS TEIXEIRA	361848-4	0	13/08/1990	62.00	0.000	62.000
770	MARCELA DIAS DE SOUZA	364015-0	1	20/03/1982	62.00	0.000	62.000
771	LUCAS AZEVEDO FREIRE	354877-2	0	07/08/1996	62.00	0.000	62.000
772	RENATA DA SILVA MENDES SOUZA	353281-0	2	06/11/1975	62.00	0.000	62.000
773	CONCEICAO TEODORA DE BARROS RESINA DOS SANTOS	354411-4	0	15/12/1978	62.00	0.000	62.000
774	JAQUELENE NUNES DE SOUZA COELHO	367794-6	2	29/12/1979	62.00	0.000	62.000
775	JULIANA SOUZA SILVA	351222-9	0	01/07/1988	62.00	0.000	62.000
776	BEATRIZ AZEVEDO PACHECO CARDOSO	365075-6	1	30/09/1982	62.00	0.000	62.000
777	RAFAEL RODRIGUES METELLO	371537-0	0	09/10/1983	62.00	0.000	62.000
778	REBECA DE AMORIM MOREIRA	350336-8	1	17/10/1982	62.00	0.000	62.000

IBAM | Rio das Ostras/RJ - PM - Concurso Público 04/2019 | PAG: 20  
 2ª Listagem Final dos candidatos aprovados em ordem crescente de Classificação | 07/10/2020 - 14:29

Superior completo  
 004 - ENFERMEIRO II  
 No. de vagas: 44

Class.	Nome do Candidato	No. Insc.	No. Filhos	Data Nascimento	Objetivas	Títulos	Total
779	CARLINDA ALVES BERNARDINO	329844-7	0	07/07/1989	62.00	0.000	62.000
780	DEJANE DA PAIXAO CARREIRA	358824-7	0	26/06/1992	62.00	0.000	62.000
781	DANIEL CLEBER NUNES D'AGUILA FURTADO	352274-6	0	31/12/1990	62.00	0.000	62.000
782	EMILIA CONCEICAO GONCALVES DOS SANTOS	353599-0	1	31/07/1975	62.00	0.000	62.000
783	MANUELLA SUAREZ BARCELOS ALMEIDA SILVA	370078-0	3	30/03/1979	62.00	0.000	62.000
784	ANGELICA PINTO DA SILVA	366942-3	0	25/09/1981	62.00	0.000	62.000
785	DANIEL MARTINS DA PAZ	360230-6	0	19/04/1982	62.00	0.000	62.000
786	KAISSA MOREIRA GOMES	357038-0	2	29/03/1985	62.00	0.000	62.000
787	MARCUS VINICIUS LESSA DE SOUZA	359137-0	0	17/07/1985	62.00	0.000	62.000
788	FERNANDA DE OLIVEIRA ROSA	364825-7	1	13/05/1988	62.00	0.000	62.000
789	PALOMA LUCENA FARIAS DA COSTA	358411-0	1	04/05/1992	62.00	0.000	62.000
790	ADRIANA BARBOSA DA COSTA	366358-8	1	09/09/1975	62.00	0.000	62.000
791	MARIA CLARA MARTINS KOCH	361063-2	0	20/07/1998	62.00	0.000	62.000
792	SHIRLEI SILVA FARIA NUNES	350200-6	1	01/07/1986	62.00	0.000	62.000
793	GEISA RODRIGUES SANTANA MACHADO	367967-6	0	27/05/1990	59.00	3.000	62.000
794	ALINE SILVA FERRAZ PROVIER	364386-0	3	05/06/1979	62.00	0.000	62.000
795	ELIANE DOS SANTOS VELASCO	369483-9	0	06/03/1983	62.00	0.000	62.000
796	NATHALIA SILVA CABRAL ANDRADE	361755-5	0	05/09/1994	62.00	0.000	62.000
797	RAFAELA MARIA FIGUEIREDO DA COSTA	358748-6	0	28/03/1983	62.00	0.000	62.000
798	ISAMAR DAMIAO MACHADO	350558-9	2	23/04/1986	62.00	0.000	62.000
799	ARYANE CHAGAS DE SOUZA	361480-8	0	08/04/1991	62.00	0.000	62.000
800	CRISLAINE DE FATIMA PONTES CANDIDO	361964-8	0	13/02/1995	62.00	0.000	62.000
801	MANOELA GOMES NASCIMENTO	372348-0	0	08/04/1984	62.00	0.000	62.000
802	RAISA PEDROSO PEDRO	362709-0	0	20/01/1991	62.00	0.000	62.000
803	NAIELY FRANCA DOS SANTOS	360439-0	0	20/11/1997	62.00	0.000	62.000
804	REGINA BISPO DAS CHAGAS	358395-8	0	18/07/1990	62.00	0.000	62.000
805	MARIANA MACHADO PIRES TAVARES DE SOUZA	358829-7	0	21/10/1985	62.00	0.000	62.000
806	DIEGO DE JESUS FRANCA	354200-1	0	11/02/1990	62.00	0.000	62.000
807	FRANCIANE DEMARQUE TEIXEIRA SAIOL	352159-2	0	15/02/1994	62.00	0.000	62.000
808	CELI DE OLIVEIRA PINTO SANTORO	366154-3	2	02/10/1978	62.00	0.000	62.000
809	DANIELLE SOUZA GOMES	331672-8	1	04/12/1984	62.00	0.000	62.000
810	ANA DAYSE VIANA RAMOS	370210-5	0	02/12/1994	62.00	0.000	62.000
811	VANESSA TAVARES PEREIRA	352651-9	0	09/12/1982	62.00	0.000	62.000
812	JUSSARA NUNES DE LIMA	360865-4	1	28/03/1985	62.00	0.000	62.000
813	CELSO DE BORBA SALGADO JUNIOR	366589-7	1	18/03/1986	62.00	0.000	62.000
814	ARTHUR FREIMAN DE AZEVEDO	333093-3	0	24/04/1995	62.00	0.000	62.000
815	RAYANE DE OLIVEIRA SANTOS RODRIGUES	359107-6	0	11/09/1995	62.00	0.000	62.000
816	MARIANA BRITO VIEIRA DE ALMEIDA	362179-4	0	11/12/1989	62.00	0.000	62.000
817	ANA PAULA NUNES BARROS	329046-5	0	24/05/1982	62.00	0.000	62.000
818	PATRICIA HELENA COELHO SENA	331432-0	0	05/02/1973	59.00	3.000	62.000
819	ALINE NOGUEIRA SANTOS	354455-7	0	02/09/1989	62.00	0.000	62.000



IBAM | Rio das Ostras/RJ - PM - Concurso Público 04/2019 | PAG: 21  
 2ª Listagem Final dos candidatos aprovados em ordem crescente de Classificação | 07/10/2020 - 14:29

Superior completo  
 004 - ENFERMEIRO II  
 No. de vagas: 44

Class.	Nome do Candidato	No. Insc.	No. Filhos	Data Nascimento	Objetivas	Títulos	Total
820	ROMULO PAULINO DA SILVA	361530-4	2	15/06/1979	62.00	0.000	62.000
821	ROSIANE VIEIRA DOS SANTOS SOUZA	352702-5	1	13/01/1984	59.00	3.000	62.000
822	GLACIANO CANDIDO DA SILVA	368282-8	0	20/10/1977	62.00	0.000	62.000
823	GABRIELE DA CUNHA RAYMUNDO	354811-3	0	05/02/1987	62.00	0.000	62.000
824	LAVINIA DOS SANTOS AFONSO	351091-1	0	29/03/1998	62.00	0.000	62.000
825	MARCIA DOS SANTOS CRUZ	350366-2	0	28/06/1978	59.00	3.000	62.000
826	PAMELA RIBEIRO DIAS RODRIGUES	354912-0	0	29/11/1995	62.00	0.000	62.000
827	MARILIA PINHEIRO DE AZEREDO SOUZA	351601-1	1	09/05/1977	62.00	0.000	62.000
828	ELIANA MARIA DE MOURA RANGEL	352083-0	3	20/12/1986	62.00	0.000	62.000
829	NUBIA RODRIGUES MONTEIRO SOARES	362721-7	0	26/03/1993	60.00	1.500	61.500
830	DOROTEIA APARECIDA DE OLIVEIRA	368983-9	0	15/08/1972	60.00	1.500	61.500
831	VANIA MARA SIMAS FARIAS	329080-8	2	28/10/1969	60.00	1.500	61.500
832	JOYCE RANGEL DOS SANTOS	368956-4	0	20/05/1982	60.00	1.500	61.500
833	CARINE ROZA DIAS	355167-0	0	18/07/1993	60.00	1.500	61.500
834	SUZANE LOUREIRO BARBOSA AGUIAR	365508-5	2	07/08/1985	60.00	1.500	61.500
835	CONCEICAO PEREIRA SILVA DE ALBUQUERQUE	369922-6	2	16/08/1965	60.00	1.500	61.500
836	ELAINE SILVA DE ASSIS	365543-8	2	23/05/1971	60.00	1.500	61.500
837	LAIS ROSA SANTOS	356141-0	2	11/10/1988	61.00	0.000	61.000
838	SAMAR DUARTE DOS SANTOS	349827-8	1	13/02/1979	61.00	0.000	61.000
839	VIVIAM PROCESSI PELIZON FONSECA	369264-8	2	02/07/1985	61.00	0.000	61.000
840	PAULO APARECIDO EVANGELISTA	351548-7	0	05/11/1986	61.00	0.000	61.000
841	ANA CRISTINA OLIVEIRA AYRES	349602-7	1	27/05/1970	61.00	0.000	61.000
842	CARLOS ALBERTO GOMES DA SILVA JUNIOR	362402-9	0	30/04/1990	61.00	0.000	61.000
843	PRISCILA DE CARVALHO PONTES AMORIM COSTA	366595-5	1	09/03/1988	61.00	0.000	61.000
844	RUBIANE MARQUES STEIN	371698-6	1	18/01/1989	61.00	0.000	61.000
845	VANIA DIAS DE SOUZA	369776-2	0	07/03/1978	61.00	0.000	61.000
846	DIRENE EVANGELISTA DE LIMA	330200-5	2	02/03/1980	61.00	0.000	61.000
847	LARYSSA BRAGA PERROTTA	348920-9	0	22/04/1994	61.00	0.000	61.000
848	CARLOS HENRIQUE STOHLER DE ALMEIDA	361383-0	1	23/01/1971	61.00	0.000	61.000
849	ERICA RODRIGUES DOS SANTOS DE OLIVEIRA	358251-8	0	09/08/1985	61.00	0.000	61.000
850	PATRICIA FERREIRA GOMES	362180-2	0	18/07/1986	61.00	0.000	61.000
851	SABRINA DA SILVA NASCIMENTO	352937-4	0	05/07/1995	61.00	0.000	61.000
852	NONATO MAGALHAES DA SILVA	350003-1	0	17/03/1979	61.00	0.000	61.000
853	LUCIO FLAVIO ALVES VIANNA	351956-4	1	15/11/1987	61.00	0.000	61.000
854	DAYANA ALBERNAZ LEMOS	358616-4	0	22/08/1981	61.00	0.000	61.000
855	FERNANDA PAULA DE SIQUEIRA	361122-7	2	20/02/1979	61.00	0.000	61.000
856	CRISTIANA SILVA FORTUNATO	362786-6	0	28/08/1987	61.00	0.000	61.000
857	JEANE DA SILVA LOPES TERRA	331081-2	2	11/05/1981	61.00	0.000	61.000
858	LIDIANE VIANA VAZ BERNARDO DOS SANTOS	370660-5	2	11/06/1983	61.00	0.000	61.000
859	FABIANE FARIAS BARRETO	361398-9	2	25/04/1984	61.00	0.000	61.000
860	RAFAEL FERREIRA DE SOUSA	362961-4	2	22/02/1986	61.00	0.000	61.000

IBAM | Rio das Ostras/RJ - PM - Concurso Público 04/2019 | PAG: 22  
 2ª Listagem Final dos candidatos aprovados em ordem crescente de Classificação | 07/10/2020 - 14:29

Superior completo  
 004 - ENFERMEIRO II  
 No. de vagas: 44

Class.	Nome do Candidato	No. Insc.	No. Filhos	Data Nascimento	Objetivas	Títulos	Total
861	IZABELA DE FARIA BATISTA TOLEDO	370950-9	1	19/09/1983	61.00	0.000	61.000
862	LETICIA BERNARDES VIEIRA	366716-4	1	04/07/1988	61.00	0.000	61.000
863	AMAURI DA SILVA LUIZ	360075-4	0	17/08/1981	61.00	0.000	61.000
864	FERNANDA FERREIRA LOPES	369425-0	1	18/08/1981	61.00	0.000	61.000
865	RAFAELA TEIXEIRA DA SILVA	359059-3	2	02/08/1985	61.00	0.000	61.000
866	KARINE MARTINS FERREIRA	357944-4	1	05/09/1988	61.00	0.000	61.000
867	CAROLINE DA COSTA SILVA DE AZEVEDO	364425-8	0	30/09/1984	61.00	0.000	61.000
868	ISABELA MANHAES CARDOSO	351253-3	0	23/10/1995	61.00	0.000	61.000
869	GEISA DA SILVA SANTOS	363934-6	3	01/02/1970	61.00	0.000	61.000
870	ISABELA ZARONI RAMOS	329544-1	2	12/07/1975	61.00	0.000	61.000
871	LAYDES ALVES DE SOUZA	370154-0	1	17/05/1981	61.00	0.000	61.000
872	MARCUS VINICIUS PEREIRA LIMA	357056-7	1	18/02/1986	61.00	0.000	61.000
873	FERNANDA DE OLIVEIRA GUEDES	372420-0	1	27/11/1987	61.00	0.000	61.000
874	ESTEFANY RODRIGUES ABREU	329705-3	2	31/10/1990	61.00	0.000	61.000
875	MARIANA ANDREA SANABIO FERREIRA	331122-0	0	13/01/1992	61.00	0.000	61.000
876	JOCIMARA DE ARAUJO FERREIRA FRANCA	364166-9	2	20/11/1980	61.00	0.000	61.000
877	THIAGO MEDEIROS MESQUITA	371884-2	1	03/06/1983	61.00	0.000	61.000
878	VALDINEIA ALVES DE OLIVEIRA	353975-3	0	24/02/1973	61.00	0.000	61.000
879	JUAN CARLOS DO NASCIMENTO MENEZES	364478-9	2	21/01/1978	58.00	3.000	61.000
880	JULIANA OTACIANA DOS SANTOS	330449-2	0	06/12/1992	61.00	0.000	61.000
881	ROSANGELA FRANCA SANTOS	367506-8	1	22/06/1982	61.00	0.000	61.000
882	JULIANA DE ARAUJO BARROS MARQUES	372253-0	1	27/06/1984	61.00	0.000	61.000
883	MIRIAN LUCIA RAMOS DA LUZ	357165-2	0	21/06/1962	58.00	3.000	61.000
884	BIANCA SOUZA FELTZ	330124-4	0	29/06/1988	61.00	0.000	61.000
885	THAIS CHRISTINA SANTIAGO FRANCO MATTOS DE REZENDE	328875-1	2	15/08/1984	61.00	0.000	61.000
886	WENDRE COELHO DE SOUSA	355238-2	0	19/06/1993	61.00	0.000	61.000
887	FLAVIA D'ANGELO PRIMO COELHO	356213-2	2	28/01/1972	61.00	0.000	61.000
888	LEANDRO GERMANO PEREIRA	356740-3	0	16/03/1988	61.00	0.000	61.000
889	MARLA CRICIA DE AZEREDO MERLIM GOMES	368639-6	4	17/05/1981	61.00	0.000	61.000
890	RENATA JOSE LUIZ	368977-0	0	06/03/1986	61.00	0.000	61.000
891	FLAVIA MARTINS BRANCO	363721-3	0	19/06/1992	61.00	0.000	61.000
892	MARIA LUCIA BARROS	363840-7	1	06/07/1967	61.00	0.000	61.000
893	RENAN AZEREDO	356624-0	1	11/06/1983	61.00	0.000	61.000
894	ELIDA BORGES LOPES	353686-0	0	27/12/1993	61.00	0.000	61.000
895	NAIARA TORRES SANTOS ALVES MOREIRA	357565-1	0	25/06/1988	58.00	3.000	61.000
896	ELIANA VIEIRA DE CARVALHO	372548-4	2	15/08/1971	61.00	0.000	61.000
897	DARLENE DA SILVA	368251-3	3	07/12/1974	61.00	0.000	61.000
898	KYRA VIANNA ALOCHIO	332160-0	0	27/01/1983	61.00	0.000	61.000
899	FILIPE DA SILVA REIS	368069-7	0	30/10/1984	61.00	0.000	61.000
900	FABIO DE OLIVEIRA FELIX	352690-1	0	13/07/1986	61.00	0.000	61.000
901	ADRIANA DIAS OLIVEIRA DOS SANTOS MACIEL	367732-7	0	17/02/1988	61.00	0.000	61.000

IBAM | Rio das Ostras/RJ - PM - Concurso Público 04/2019 | PAG: 23  
 2ª Listagem Final dos candidatos aprovados em ordem crescente de Classificação | 07/10/2020 - 14:29

Superior completo  
 004 - ENFERMEIRO II  
 No. de vagas: 44

Class.	Nome do Candidato	No. Insc.	No. Filhos	Data Nascimento	Objetivas	Títulos	Total
902	LILIAN MONSORES MOREIRA DOS SANTOS	360793-1	2	01/09/1974	61.00	0.000	61.000
903	MARY HELLEM SILVA FONSECA	357234-5	0	03/02/1996	61.00	0.000	61.000
904	CARMEN LUCIA ADOLPHO MARCHIOTI	353308-2	2	17/07/1970	58.00	3.000	61.000
905	CRISTIANE LOIOLA DA SILVA	355126-7	0	19/12/1987	61.00	0.000	61.000
906	ADRIANE DAS NEVES SILVA	353008-0	0	29/01/1972	55.00	6.000	61.000
907	CREMIR COSME MARQUES	357730-1	3	11/05/1980	61.00	0.000	61.000
908	FLAVIO ALVES JORGE	329068-1	0	05/09/1978	61.00	0.000	61.000
909	PRISCILA CONCEICAO DOS SANTOS	353005-0	2	13/04/1987	61.00	0.000	61.000
910	FRANCIELLE TERRA DOS SANTOS	357322-4	0	12/10/1988	61.00	0.000	61.000
911	KATLEN SUSANE DA SILVA OLIVO	362432-3	1	19/09/1990	61.00	0.000	61.000
912	ALINE DE SANT ANNA MORAIS	372332-1	4	11/12/1979	61.00	0.000	61.000
913	MARCIA CRISTINA DA SILVA	366310-5	0	05/11/1985	61.00	0.000	61.000
914	LARYSSA BAPTISTA DE AZEVEDO FERREIRA.	369321-2	0	18/07/1992	61.00	0.000	61.000
915	AMANDA ASSIS MONTEIRO	351692-5	0	28/07/1995	61.00	0.000	61.000
916	RENAN VERLIN KIFER	358569-8	0	01/11/1966	61.00	0.000	61.000
917	MONICA VANESSA MIGUEL DE ANDRADE	349314-3	0	16/07/1991	58.00	3.000	61.000
918	JOSE AUGUSTO SOUZA DA SILVA	350787-8	0	14/01/1990	61.00	0.000	61.000
919	NATHALIA DE ALMEIDA PAIVA PINTO GOULART	366179-0	1	09/06/1991	61.00	0.000	61.000
920	LIVIAN DAMIELE COELHO RAMOS GOMES	335166-9	1	19/10/1983	59.00	1.500	60.500
921	ROSANA BRASIL DE ABREU PEREIRA	372200-0	3	04/06/1971	59.00	1.500	60.500
922	VIVIANNE DA CRUZ SIQUEIRA SALES DA SILVA	354111-2	1	27/09/1981	59.00	1.500	60.500
923	ORLANDO DA SILVA LIMA JUNIOR	332898-5	1	23/09/1976	59.00	1.500	60.500
924	DIRLENE DE ANDRADE ARAUJO	363225-7	1	12/08/1975	59.00	1.500	60.500
925	SHAYENNE CANDIDO MACEDO MATHIAS DE LIMA	356822-4	0	23/06/1994	59.00	1.500	60.500
926	LILIA DOS SANTOS MARCAL	367431-5	1	24/03/1959	60.00	0.000	60.000
927	MARIA LUCIA BARRETO RANGEL CRESPO	350741-5	2	20/08/1962	60.00	0.000	60.000
928	MARIA APARECIDA MELO DE AGUIAR SILVA	368238-7	2	28/04/1968	60.00	0.000	60.000
929	CLAUDIA CRISTINA SILVERIO DA MATTA	352018-2	0	31/05/1966	60.00	0.000	60.000
930	PATRICIA FERREIRA DA SILVA	348924-9	0	10/03/1970	60.00	0.000	60.000
931	HEVEA HELEN ALVES DOS SANTOS PRADANOFF	357152-4	1	08/12/1972	60.00	0.000	60.000
932	CAMILLA FURTADO DA PAIXAO AZEVEDO AFONSO	364037-7	2	31/01/1981	60.00	0.000	60.000
933	MAYARA DA SILVA PEREIRA	361908-9	0	05/12/1997	60.00	0.000	60.000
934	JAMILY TELLES DE MENEZES	333107-7	0	10/02/1987	60.00	0.000	60.000
935	CAMILA MACEDO MARIA	355782-0	0	04/07/1990	60.00	0.000	60.000
936	ZILDA TENORIO CERQUEIRA	350283-1	2	26/04/1962	60.00	0.000	60.000
937	ADRIANA DE SOUZA PEREIRA	358217-5	0	13/03/1985	60.00	0.000	60.000
938	NEYLA CRISTINA MACHADO CARDOSO	370751-4	0	15/03/1989	60.00	0.000	60.000
939	FRANCINNI ARAUJO REIS	360456-7	0	21/04/1995	60.00	0.000	60.000
940	ISRAEL ROCHA SANDRES	329470-9	3	30/03/1977	60.00	0.000	60.000
941	ROBSON QUINTELLA SIMOES	365165-5	0	26/01/1982	60.00	0.000	60.000
942	KATIA FIGUEIRA GOMES	372116-0	0	31/10/1966	60.00	0.000	60.000

IBAM | Rio das Ostras/RJ - PM - Concurso Público 04/2019 | PAG: 24  
 2ª Listagem Final dos candidatos aprovados em ordem crescente de Classificação | 07/10/2020 - 14:29

Superior completo  
 004 - ENFERMEIRO II  
 No. de vagas: 44

Class.	Nome do Candidato	No. Insc.	No. Filhos	Data Nascimento	Objetivas	Títulos	Total
943	JACQUELINE APARECIDA DA SILVA GERMANO	329308-4	1	27/05/1986	60.00	0.000	60.000
944	BRAULIO TADEU DA SILVA BARROS FIDELIS DE ALENCAR	352510-9	0	08/05/1991	60.00	0.000	60.000
945	GEIZA DA SILVA MACHADO BRUM MASSA	351026-4	2	31/03/1967	60.00	0.000	60.000
946	MAIANE DA SILVA FERNANDES	361816-0	0	03/05/1992	60.00	0.000	60.000
947	CARLOS ANDRE VASCONCELOS DA SILVA	332965-8	2	23/03/1974	60.00	0.000	60.000
948	SIMONE PEREIRA COELHO	358935-2	0	13/12/1975	60.00	0.000	60.000
949	RENATA FEO COUTO	350610-3	1	23/03/1978	60.00	0.000	60.000
950	FABIANE BORBA VASCONCELOS GONCALVES	358963-7	1	21/01/1981	60.00	0.000	60.000
951	AMANDA DE MENDONCA OLIVEIRA	364920-4	0	06/09/1988	60.00	0.000	60.000
952	MAYARA FREITAS DIAS BARRETO	361461-1	1	28/04/1989	60.00	0.000	60.000
953	RUTE DA SILVA MACHADO	368587-0	2	24/10/1961	60.00	0.000	60.000
954	DANIELLE GUILHERME PACHECO	364539-3	1	11/08/1973	60.00	0.000	60.000
955	SILMARA APARECIDA DA SILVA CAMPOS	329378-1	1	01/06/1986	60.00	0.000	60.000
956	RODRIGO TITONELI CAMINHA	366853-4	0	14/09/1992	60.00	0.000	60.000
957	RAQUEL FERREIRA LUCAS PEREIRA	358284-2	0	18/05/1992	60.00	0.000	60.000
958	JANAINA COSTA DOS SANTOS	370513-7	2	19/11/1973	60.00	0.000	60.000
959	ISIS GOMES DA SILVA E SILVA	352843-5	2	07/04/1986	60.00	0.000	60.000
960	ALANA MARQUES RODRIGUES DE ALMEIDA	371789-5	0	29/09/1993	60.00	0.000	60.000
961	RAFAELA DE SOUZA LEAL	370848-3	0	26/12/1978	60.00	0.000	60.000
962	JOYCE CRISTINA MELO DA PAZ	369585-6	0	12/05/1987	60.00	0.000	60.000
963	SUZANY TAVARES RANGEL	363007-6	2	26/12/1981	60.00	0.000	60.000
964	GREICY KELLY RODRIGUES DE AZEVEDO	369334-0	0	04/10/1982	60.00	0.000	60.000
965	WILLIAM CESAR PEREIRA LEITE	369903-0	1	12/12/1970	60.00	0.000	60.000
966	LUCIA HELENA DE CASTRO	354027-3	3	25/04/1967	60.00	0.000	60.000
967	PEDRO PAULO DOS SANTOS VIANA	332881-7	4	28/06/1969	60.00	0.000	60.000
968	MIRIAN CORREIA LEMOS CONRADO	371000-9	2	25/12/1978	60.00	0.000	60.000
969	CLARICE TEIXEIRA LEITAO DE ARAUJO	368059-9	0	05/08/1985	60.00	0.000	60.000
970	CRISTIANE RODRIGUES DA SILVA	365599-9	2	01/08/1986	60.00	0.000	60.000
971	ANA PAULA SOARES	357164-2	1	20/02/1987	60.00	0.000	60.000
972	PATRICIA DA SILVA DOMINGUES	354843-8	0	01/04/1988	60.00	0.000	60.000
973	DIEGO DE SOUSA LEMOS	360112-2	0	06/06/1995	60.00	0.000	60.000
974	BEATRIZ DE OLIVEIRA PAULA	356039-4	0	28/02/1998	60.00	0.000	60.000
975	TAISA GUEDES FERNANDES	367316-1	1	24/11/1976	60.00	0.000	60.000
976	RENATA LYRA DA SILVA	370348-7	1	22/11/1978	60.00	0.000	60.000
977	ALEXANDRE CARVALHO DE OLIVEIRA	345365-9	3	06/09/1979	60.00	0.000	60.000
978	JANAINA PESSANHA LOPES	349777-1	0	03/12/1983	60.00	0.000	60.000
979	ELISA DE CASTRO GERDULO	343817-1	3	05/09/1977	60.00	0.000	60.000
980	TATIANA ROBERTA GALANTE	355572-7	2	09/10/1979	60.00	0.000	60.000
981	HELENA DUTRA DA FONSECA	361083-9	2	30/09/1980	60.00	0.000	60.000
982	LUZINALDA XIMENES RODRIGUES	371732-4	1	30/06/1982	60.00	0.000	60.000
983	ANNA CAROLINA LINHARES DE ALMEIDA E SILVA MORAES	363588-8	0	20/05/1986	60.00	0.000	60.000

IBAM | Rio das Ostras/RJ - PM - Concurso Público 04/2019 | PAG: 25  
 2ª Listagem Final dos candidatos aprovados em ordem crescente de Classificação | 07/10/2020 - 14:29

Superior completo  
 004 - ENFERMEIRO II  
 No. de vagas: 44

Class.	Nome do Candidato	No. Insc.	No. Filhos	Data Nascimento	Objetivas	Títulos	Total
984	JOZIANE SANTOS DA SILVA DE SOUZA	366989-6	0	28/11/1978	57.00	3.000	60.000
985	LUCAS MALTA SOUZA ANTUNES	331931-7	0	05/07/1993	57.00	3.000	60.000
986	KESSIANE DOS SANTOS VALLERIO	35851-7	0	15/09/1989	60.00	0.000	60.000
987	MARISTELA CAMPISTA DE SOUZA XAVIER	355847-4	0	10/01/1994	60.00	0.000	60.000
988	CLEIDE LUCIA CHAGAS ALVES AREAS	349671-4	2	19/12/1970	60.00	0.000	60.000
989	MARIANGELA FIGUEIREDO TAVARES	369027-0	2	13/01/1984	60.00	0.000	60.000
990	ANA PAULA GAMA ALVES DO NASCIMENTO	366495-8	1	31/12/1987	60.00	0.000	60.000
991	ISABELI FRAGOSO DA CONCEICAO	368387-5	0	04/11/1993	60.00	0.000	60.000
992	ELIANE SANTANA DA SILVA	332026-0	1	26/05/1981	57.00	3.000	60.000
993	TAINA BASTOS DOS SANTOS	363159-4	0	13/05/1993	60.00	0.000	60.000
994	JANDIRA SANTOS PINTO CRUZ	330021-7	1	01/03/1984	60.00	0.000	60.000
995	WAGNER LUIZ DA SILVA MONTEIRO	372261-9	0	02/03/1990	60.00	0.000	60.000
996	CAMILA LOPES LIANDRO	329975-5	0	30/12/1989	60.00	0.000	60.000
997	MARCIA ALVES DE OLIVEIRA	364026-9	0	02/01/1962	60.00	0.000	60.000
998	JONAS DE SOUZA JUNIOR	368894-7	1	09/03/1985	60.00	0.000	60.000
999	JOCIANE SINFLORIO SANTANA	368882-1	0	01/03/1983	60.00	0.000	60.000
1000	SILVANIA MOTA DOS SANTOS PESSOA	361041-6	2	12/02/1964	60.00	0.000	60.000
1001	MARIELLA VIAL DE SOUZA PINTO	333075-7	1	15/05/1981	60.00	0.000	60.000
1002	ARTHUR PEDRO ALVES GONZAGA	371670-0	0	11/08/1997	60.00	0.000	60.000
1003	JULIA DE LACERDA MACHADO	356597-0	0	26/10/1995	60.00	0.000	60.000
1004	AMANDA BASTOS DE FREITAS	350025-8	0	07/02/1991	60.00	0.000	60.000
1005	MARIANA DOS SANTOS MARTINS	367338-8	0	17/10/1993	60.00	0.000	60.000
1006	JULLYANE BATISTA DE MATOS CHIZE	354373-6	0	10/10/1995	60.00	0.000	60.000
1007	PRISCILA DA SILVA COSTA	370669-5	2	02/09/1998	57.00	3.000	60.000
1008	KENIA PATROCINIO SILVA MAGALHAES	351847-9	0	20/04/1981	60.00	0.000	60.000
1009	YASMIM BASILIO ARAUJO	351910-1	0	16/10/1992	60.00	0.000	60.000
1010	DANIELE FERREIRA BARBOSA RODRIGUES	353357-3	0	11/09/1998	60.00	0.000	60.000
1011	NATALIA DA PALMA SOBRINHO	360559-4	2	07/12/1985	54.00	6.000	60.000
1012	LARISSA TORRES SANTOS ALVES	355716-2	0	01/09/1984	58.00	1.500	59.500
1013	ELIANE BORGES DA SILVA	368118-3	1	17/04/1965	58.00	1.500	59.500
1014	RENATA ARJONA DE SOUZA	349963-8	2	25/11/1987	58.00	1.500	59.500
1015	KEZIA HENRIQUES BERNAR DE CASTRO	369358-7	1	26/08/1986	58.00	1.500	59.500
1016	GUILHERME OSNI FELIPE DE ALBUQUERQUE MONTEIRO	370331-9	0	20/10/1991	58.00	1.500	59.500
1017	CARLA DA CONCEICAO FRANCISCO	369406-3	0	05/01/1987	58.00	1.500	59.500
1018	GLAUCE GOMES DA SILVA CAMILO	349042-6	1	28/09/1983	58.00	1.500	59.500
1019	KELLIN VELASCO DE ALMEIDA BRAGA	365544-8	0	22/07/1991	58.00	1.500	59.500
1020	ELIZABETH CRISTINA RODRIGUES DA SILVA	367011-0	0	15/05/1976	58.00	1.500	59.500
1021	ANA CAROLINA TORRES CASAS FERREIRA	357080-1	1	06/08/1985	58.00	1.500	59.500
1022	BEATRIZ DOS SANTOS OLIVEIRA	329225-3	0	18/12/1995	59.00	0.000	59.000
1023	CAMILA SILVA DE SOUZA CRUZ	370329-0	2	13/05/1986	59.00	0.000	59.000
1024	MARGARETH DE ARAUJO SANTOS GAIANI RODRIGUES	372121-9	2	29/06/1978	59.00	0.000	59.000

IBAM | Rio das Ostras/RJ - PM - Concurso Público 04/2019 | PAG: 26  
 2ª Listagem Final dos candidatos aprovados em ordem crescente de Classificação | 07/10/2020 - 14:29

Superior completo  
 004 - ENFERMEIRO II  
 No. de vagas: 44

Class.	Nome do Candidato	No. Insc.	No. Filhos	Data Nascimento	Objetivas	Títulos	Total
1025	TAMYRIS BASILIO DE ARAUJO SILVA	356511-4	0	06/08/1991	59.00	0.000	59.000
1026	CLAUDIA MARCIA RIBEIRO GOMES	330928-2	0	26/09/1975	59.00	0.000	59.000
1027	MARCELLE ALVES DA SILVA	367305-3	2	20/05/1984	59.00	0.000	59.000
1028	YASMIN DA SILVA PEIXOTO	364563-8	0	16/06/1999	59.00	0.000	59.000
1029	TACIANA SILVA DO ROSARIO	363976-9	3	22/01/1979	59.00	0.000	59.000
1030	NATHALIA SIQUEIRA CARDOSO	357901-1	0	16/05/1995	59.00	0.000	59.000
1031	WALTER DA ROCHA MOUTINHO NETO	365381-6	0	05/01/1986	59.00	0.000	59.000
1032	GISELE DA COSTA FERREIRA	353418-8	0	05/10/1993	59.00	0.000	59.000
1033	LARISSA FERREIRA DE MELO	355227-4	0	10/08/1996	59.00	0.000	59.000
1034	EVELYN BRUM CAVALCANTI	362884-3	1	02/01/1989	59.00	0.000	59.000
1035	JESSICA DE LIMA MARTINS	364743-6	0	17/04/1995	59.00	0.000	59.000
1036	GISELLY FELIPPE SANTANA DA SILVA	361855-2	3	14/03/1983	59.00	0.000	59.000
1037	LISIANE SANTANA DE MENEZES	332434-7	0	17/11/1998	59.00	0.000	59.000
1038	JAIRO BATISTA FERNANDES GONCALVES	348816-3	0	08/12/1973	59.00	0.000	59.000
1039	ELZA CRISTINA LIMA DE JESUS	354390-2	1	26/12/1977	59.00	0.000	59.000
1040	BRUNA CAMPOS COSTA	351079-5	0	23/04/1987	59.00	0.000	59.000
1041	RAQUEL SOUZA THOME DOS SANTOS	331362-8	0	22/04/1988	59.00	0.000	59.000
1042	MONIQUE DA SILVA DIAS BABINSKI	349971-6	1	24/02/1990	59.00	0.000	59.000
1043	VALENTINA MARIA DIAS DE SOUZA	349843-4	0	26/08/1994	59.00	0.000	59.000
1044	ELOA LAMONICA GARCIA FERREIRA DIAS	360916-0	0	04/01/1996	59.00	0.000	59.000
1045	JANÉ FACCIANI	370217-5	0	03/11/1968	59.00	0.000	59.000
1046	ROSANA DE SOUSA MUNIZ CARVALHO	332257-9	2	20/08/1972	59.00	0.000	59.000
1047	VANESSA FERREIRA DE AZEVEDO OLIVEIRA	357176-0	0	04/10/1980	59.00	0.000	59.000
1048	GEISE KELLY LIMA SANTOS	366298-3	0	16/07/1986	59.00	0.000	59.000
1049	REJANE COSTA DE MELLO	351358-0	0	16/05/1991	59.00	0.000	59.000
1050	ROSEMERE NOVAES	331857-6	3	21/09/1978	59.00	0.000	59.000
1051	DANIELLE MEDEIROS FRAGA LEAL	364370-1	2	28/12/1979	59.00	0.000	59.000
1052	DANIELE DE SOUZA DOS SANTOS	366823-0	0	12/04/1983	59.00	0.000	59.000
1053	SUZANA APARECIDA TARDIVO TAVARES AZEVEDO	359284-9	2	14/02/1985	59.00	0.000	59.000
1054	FERNANDA SILVA DE ANDRADE	354629-7	1	18/11/1985	59.00	0.000	59.000
1055	GESSICA LEMOS RODRIGUES	350957-8	1	23/12/1990	59.00	0.000	59.000
1056	LOWRANY KATHLEEN DOS SANTOS CARVALHO	359353-1	0	07/12/1997	59.00	0.000	59.000
1057	CARLA CRISTINE FERREIRA TURQUE	349173-8	0	13/08/1984	56.00	3.000	59.000
1058	KARINA GALDINO BARBOSA DA SILVA	329395-8	1	19/03/1979	59.00	0.000	59.000
1059	VIVIANE DE AZEVEDO TIMOTEO	363844-7	2	11/05/1979	59.00	0.000	59.000
1060	HELDER HENRIQUES MARTINS TEBALDI	354599-7	0	30/06/1990	59.00	0.000	59.000
1061	FRANCISCO ANTONIO PESSANHA DE SOUZA	351765-8	3	18/07/1962	56.00	3.000	59.000
1062	MARIA ISABEL PEREIRA MENDES	365644-5	2	26/10/1991	59.00	0.000	59.000
1063	RAFAEL DE CARVALHO	372563-0	0	25/12/1982	59.00	0.000	59.000
1064	PATRICIA BAPTISTA SARDINHA	368620-8	0	07/11/1977	59.00	0.000	59.000
1065	TATIANE ALVES DE MOURA MESQUITA	368596-8	1	01/01/1982	59.00	0.000	59.000

IBAM | Rio das Ostras/RJ - PM - Concurso Público 04/2019 | PAG: 27  
 2ª Listagem Final dos candidatos aprovados em ordem crescente de Classificação | 07/10/2020 - 14:29

Superior completo  
 004 - ENFERMEIRO II  
 No. de vagas: 44

Class.	Nome do Candidato	No. Insc.	No. Filhos	Data Nascimento	Objetivas	Títulos	Total
1066	MARIANA RANGEL GULAO GALVAO	329219-5	0	08/06/1994	59.00	0.000	59.000
1067	ROBERTA PACHECO BUARQUE DE MACEDO SOARES	330134-2	1	03/02/1977	59.00	0.000	59.000
1068	LUCIANA CREVELANDE BARBOSA	353816-7	2	02/02/1970	59.00	0.000	59.000
1069	KAMILA DA SILVA AZEREDO ORNELAS	354038-1	0	14/01/1989	59.00	0.000	59.000
1070	GABRIELA CACHERO SENDRA BARRETO	370188-5	1	22/06/1981	59.00	0.000	59.000
1071	SIMONE SALES CALDEIRA RODRIGUES	332037-8	3	29/05/1986	59.00	0.000	59.000
1072	AYLA CHRISTINE PEREIRA DOS SANTOS	367381-9	0	17/07/1992	59.00	0.000	59.000
1073	BEATRIZ MACHADO RODRIGUES FRANCA BRANDAO	352979-7	0	04/12/1992	59.00	0.000	59.000
1074	SIMONE GUEDES MARTHA CARDOSO	370432-6	0	03/05/1966	59.00	0.000	59.000
1075	MARTA RAQUEL SA RANGEL DOS SANTOS	329267-6	2	05/04/1983	59.00	0.000	59.000
1076	JULIANA DIAS TATAGIBA	349717-2	2	10/09/1983	59.00	0.000	59.000
1077	RENATA SOUZA DA SILVA	352984-5	3	28/05/1984	59.00	0.000	59.000
1078	KENNYA NUNES ARAUJO	367749-5	1	09/10/1987	59.00	0.000	59.000
1079	JULIANA DOS SANTOS ALMEIDA	363975-9	0	25/12/1993	59.00	0.000	59.000
1080	ANA LUIZA AMANCIO DE FARIAS	369995-3	0	22/03/1996	59.00	0.000	59.000
1081	JULIETTE HERINGER VIANA MELO	358142-2	0	29/04/1996	59.00	0.000	59.000
1082	MARIA JOSE DE MELO	358633-0	0	23/03/1990	56.00	3.000	59.000
1083	JOELMA REGINA BELES CABRAL	357936-6	0	30/06/1963	59.00	0.000	59.000
1084	ANGELICA CRISTINA CESAR CABRAL RAINHA	350671-2	1	05/05/1982	59.00	0.000	59.000
1085	WELITON SAMPAIO DOS SANTOS JUNIOR	332933-3	0	01/04/1987	59.00	0.000	59.000
1086	LUDMILA MARINHO SILVA	330821-5	0	04/03/1989	59.00	0.000	59.000
1087	PRISCILA DE QUEIROZ LEMOS	365368-0	0	19/07/1989	59.00	0.000	59.000
1088	PALOMA GRAVINO MACARIO	363129-0	0	19/10/1989	59.00	0.000	59.000
1089	LIDIA MARIA MARINHO FALCAO	352343-9	2	28/10/1968	59.00	0.000	59.000
1090	ROBERTA BRUNA DE SOUZA COSTA VENTURA	329352-5	2	16/08/1986	59.00	0.000	59.000
1091	CAMILA APARECIDA DE MELLO CHAVES BARREIROS	365258-4	0	19/06/1993	59.00	0.000	59.000
1092	ALINE HELENA DE OLIVEIRA	328819-2	0	30/12/1994	59.00	0.000	59.000
1093	ELISABETH SAO JOSE DOS REIS	353066-0	1	19/09/1972	59.00	0.000	59.000
1094	MARIA CRISTINA MENDONCA MATOS OLIVEIRA	358204-7	1	09/11/1984	59.00	0.000	59.000
1095	DAMARIS DOS SANTOS NUNES	353447-2	1	29/09/1988	59.00	0.000	59.000
1096	BRUNA DA CONCEICAO DE LIMA	364126-6	0	27/05/1992	59.00	0.000	59.000
1097	GABRIEL RODRIGUES VIEIRA	353542-0	0	21/07/1994	59.00	0.000	59.000
1098	PRISCILA DA COSTA DINIZ	356682-9	1	28/06/1983	59.00	0.000	59.000
1099	PRISCILLA DEFANTE GODINHO	367909-7	3	22/01/1986	59.00	0.000	59.000
1100	PEDRO RAFAEL ALVES	364923-4	0	26/04/1988	59.00	0.000	59.000
1101	GILMAR RIBEIRO DE ALMEIDA	369398-0	3	05/02/1978	59.00	0.000	59.000
1102	JULIANA LEITE ALVES DA SILVA	360178-1	3	05/07/1979	59.00	0.000	59.000
1103	BEATRIZ DE SOUZA DUARTE	362166-6	0	24/02/1993	59.00	0.000	59.000
1104	PRISCILA GOMES DA SILVA RABELO	328544-5	3	16/08/1980	59.00	0.000	59.000
1105	LUANA RAMOS GARCIA	368716-7	0	13/07/1993	59.00	0.000	59.000
1106	AMANDA VEIGA GRECO	330762-0	1	13/08/1990	59.00	0.000	59.000

IBAM | Rio das Ostras/RJ - PM - Concurso Público 04/2019 | PAG: 28  
 2ª Listagem Final dos candidatos aprovados em ordem crescente de Classificação | 07/10/2020 - 14:29

Superior completo  
 004 - ENFERMEIRO II  
 No. de vagas: 44

Class.	Nome do Candidato	No. Ins.	No. Filhos	Data Nascimento	Objetivas	Títulos	Total
1107	THIAGO TAVARES RODRIGUES	370262-6	0	22/03/1987	59.00	0.000	59.000
1108	FRANCIELE DE SOUZA MANHAES	362053-0	0	01/10/1992	59.00	0.000	59.000
1109	NATHALYA DE MOURA REZENDE	362998-9	0	25/01/1996	59.00	0.000	59.000
1110	CARLA ANDREIA DAMASCENO FONSECA	361508-0	1	23/07/1975	56.00	3.000	59.000
1111	KAMILA BAIRRAL ORNELLAS	360307-9	1	14/03/1986	56.00	3.000	59.000
1112	VERONICA LOPES MAIA	355464-1	0	09/07/1985	59.00	0.000	59.000
1113	CRISTIANE DA SILVA AMARAL PIRES	372173-0	2	10/11/1981	59.00	0.000	59.000
1114	STEFFANY MASCARENHAS SANTOS	350370-0	0	03/01/1992	59.00	0.000	59.000
1115	VANISEPESSANHA DA SILVA BARCELLOS	350324-0	1	19/03/1968	59.00	0.000	59.000
1116	FELIPEFERNANDO DE SOUSA MAGALHAES	354431-0	0	05/08/1981	59.00	0.000	59.000
1117	FERNANDA FERRO ARAUJO	330353-3	1	08/04/1982	59.00	0.000	59.000
1118	ULY DARIO MOUZER	332880-7	1	18/01/1998	59.00	0.000	59.000
1119	SHEILA MARIA MONTEIRO DA SILVA	367298-0	0	08/05/1986	59.00	0.000	59.000
1120	JOZILANE FERREIRA DA CONCEICAO	358551-0	0	13/12/1986	59.00	0.000	59.000
1121	ANA LUCIA ALEXSANDRA RODRIGUES DE SOUZA	329651-7	0	05/11/1987	59.00	0.000	59.000
1122	MARA LYZ LARRUBIA TAVARES RIBEIRO	357378-5	0	22/10/1991	59.00	0.000	59.000
1123	ANA LUISA DE SOUZA CARVALHO	372134-7	0	16/07/1994	59.00	0.000	59.000
1124	CHRISSON MONTEIRO ROZA	329171-7	0	04/04/1996	59.00	0.000	59.000
1125	UANDERSON RIBEIRO DE MENEZES TELES	366325-3	0	18/12/1985	59.00	0.000	59.000
1126	PAULA MORAIS SILVA	362047-2	0	26/09/1986	59.00	0.000	59.000
1127	CAMILLA OLIVEIRA COSTA	366479-1	0	14/05/1996	59.00	0.000	59.000
1128	JANAINA BALDOINO DE SOUZA	331345-1	0	26/11/1976	59.00	0.000	59.000
1129	ANAELISA MANTOVANI DE ANDRADE	359810-5	0	14/05/1984	59.00	0.000	59.000
1130	LERIANA RIBEIRO DE SOUZA	370721-0	1	17/02/1986	59.00	0.000	59.000
1131	BRUNA AGUIAR RODRIGUES	350544-0	0	06/03/1990	59.00	0.000	59.000
1132	MAYCON DE ANDRADE PALMARES	353081-6	0	26/06/1991	59.00	0.000	59.000
1133	NATHALIA REIS AYRES DOS SANTOS	370508-9	0	14/12/1994	59.00	0.000	59.000
1134	ANDREA FIGUEIREDO PACHECO	367710-0	1	23/09/1983	59.00	0.000	59.000
1135	MARCELLE CRISTINE CORTES DA CONCEICAO	368988-9	1	21/08/1986	59.00	0.000	59.000
1136	MARIANA ABREU FABER MARRA	365401-8	1	26/05/1986	56.00	3.000	59.000
1137	THAIS DA SILVA PENICHE NUNES	352798-9	1	02/01/1989	59.00	0.000	59.000
1138	ALINE BRAGA TERRA	355696-0	2	06/12/1979	56.00	3.000	59.000
1139	MICHEL TEIXEIRA DE OLIVEIRA	365872-4	0	14/06/1990	56.00	3.000	59.000
1140	ELAINE ROSA CHAGAS	366438-9	0	09/08/1979	59.00	0.000	59.000
1141	JULIANE FERREIRA DA 07120711725	354554-4	1	11/12/1977	53.00	6.000	59.000
1142	MARILZA ALMEIDA DA CRUZ LAMEIRAS	349874-9	1	12/06/1979	59.00	0.000	59.000
1143	ANDRESSA DA SILVA MELO	351894-0	0	27/07/1993	59.00	0.000	59.000
1144	MARIANA CRISOSTOMO CUSTODIO	332581-5	0	22/04/1997	59.00	0.000	59.000
1145	NEDIANA DA COSTA GOMES	363946-4	1	01/11/1983	59.00	0.000	59.000
1146	ALEXANDRE ZACARIAS OLIVEIRA DOS SANTOS	330102-8	0	18/05/1970	56.00	3.000	59.000
1147	LAIS DE SOUZA OLIVEIRA VIANA	350073-9	0	20/02/1992	56.00	3.000	59.000



IBAM	Rio das Ostras/RJ - PM - Concurso Público 04/2019	PAG: 29
2ª Listagem Final dos candidatos aprovados em ordem crescente de Classificação		07/10/2020 - 14:29

Superior completo  
004 - ENFERMEIRO II  
No. de vagas: 44

Class.	Nome do Candidato	No. Insc.	No. Filhos	Data Nascimento	Objetivas	Títulos	Total
1148	JUCIARA DOS SANTOS ANDRADE	370925-4	0	26/03/1989	59.00	0.000	59.000
1149	FERNANDA DE ARAUJO OLIVEIRA COSTA	366887-9	1	06/02/1980	57.00	1.500	58.500
1150	SHEILA DE CARVALHO FEIJO	367203-6	2	15/11/1970	57.00	1.500	58.500
1151	VERONICA VALENTIM	370366-3	2	12/10/1972	57.00	1.500	58.500
1152	JUSSARA DE OLIVEIRA LEANDRO EDUARDO	331472-3	2	08/05/1979	57.00	1.500	58.500
1153	URSULA RENATA AZEVEDO GOMES	369518-9	1	22/06/1979	57.00	1.500	58.500
1154	SANDRA SALES GUSMAO	370921-4	1	29/09/1980	57.00	1.500	58.500
1155	PRISCILLA DA SILVA	370390-8	2	06/09/1981	57.00	1.500	58.500
1156	JAQUELINE ELIAS BARRETO MOREIRA	357325-4	1	01/08/1982	57.00	1.500	58.500
1157	ROSANA NUNES SOARES PINTO	367837-4	0	07/02/1985	57.00	1.500	58.500
1158	IVALDO DOS SANTOS PEREIRA	371476-5	2	19/10/1973	57.00	1.500	58.500
1159	SUELI JOSE ALVES	360162-3	2	23/06/1951	55.00	3.000	58.000
1160	ALCIONE LOURENCO CABRAL OITICICA FERREIRA LIMA	354781-3	0	16/05/1978	58.00	0.000	58.000
1161	JAIANA GORETE DE VASCONCELOS	370326-0	0	26/10/1986	58.00	0.000	58.000
1162	CRISTIANE DE OLIVEIRA SEVERINO	362500-6	2	12/06/1973	58.00	0.000	58.000
1163	LUANA BERNARDO SABINO	359130-0	2	09/01/1983	58.00	0.000	58.000
1164	JOANA DARC ALVES DE CARVALHO	331174-1	2	18/05/1977	58.00	0.000	58.000
1165	FABIANA ANDRADE SILVA PINTO	369650-9	0	28/06/1985	58.00	0.000	58.000
1166	ANA CAROLINA DOS SANTOS CAVALCANTE	366505-1	0	28/04/1998	58.00	0.000	58.000
1167	LILIAM DOS SANTOS FERREIRA	331635-5	0	25/11/1985	58.00	0.000	58.000
1168	TAMIRES DE OLIVEIRA CHAVES	355257-9	0	24/01/1994	58.00	0.000	58.000
1169	MARIA DA PENHA ALVES RODRIGUES	369279-6	2	20/05/1981	55.00	3.000	58.000
1170	GABRIELLA DE MELLO CALHEIROS	370560-8	0	14/02/1994	58.00	0.000	58.000
1171	MARIA SILVANA DOS SANTOS	332438-7	0	11/02/1979	58.00	0.000	58.000
1172	JUREMA MESSIAS AZEVEDO	332857-2	2	21/05/1980	58.00	0.000	58.000
1173	ELIZIANE DA SILVA LOPES	350052-2	0	21/03/1986	58.00	0.000	58.000
1174	ANA KATHERINE ROMERO FERREIRA	331721-4	0	22/12/1995	58.00	0.000	58.000
1175	TAIANE APARECIDA LIMA DE OLIVEIRA	351171-2	0	06/05/1996	58.00	0.000	58.000
1176	MESULEMETE DO NASCIMENTO MARTINS	357714-5	3	06/10/1964	58.00	0.000	58.000
1177	GRAZIELLI VALENTE DE JESUS DE OLIVEIRA	359564-4	3	17/04/1978	58.00	0.000	58.000
1178	GABRIELA SOUZA DA SILVA	352023-0	0	21/11/1982	58.00	0.000	58.000
1179	LARISSA ROCHA RODRIGUES	358673-3	0	02/07/1996	58.00	0.000	58.000
1180	JOHNNY RIBEIRO DOS SANTOS	351241-5	1	21/12/1982	58.00	0.000	58.000
1181	BRUNO VARGAS PINTO TEIXEIRA	369963-9	1	03/01/1986	58.00	0.000	58.000
1182	PRISCILA BRANDAO	130309-3	0	29/01/1998	58.00	0.000	58.000
1183	HERLON PEREIRA DAS NEVES	329821-7	2	22/05/1977	58.00	0.000	58.000
1184	SHIRLEY SILVERIO DA SILVA	348904-2	0	12/01/1978	58.00	0.000	58.000
1185	PRISCILA MENDONCA	366769-5	1	23/08/1985	58.00	0.000	58.000
1186	DIEGO TEIXEIRA DE QUEIROZ	364702-3	0	24/12/1986	58.00	0.000	58.000
1187	THATYANA CORREIA DA SILVA GUEDES	362952-6	0	07/07/1990	58.00	0.000	58.000
1188	TATIANA DE BARROS RIBEIRO	370620-2	1	25/12/1978	58.00	0.000	58.000

IBAM | Rio das Ostras/RJ - PM - Concurso Público 04/2019 | PAG: 30  
 2ª Listagem Final dos candidatos aprovados em ordem crescente de Classificação | 07/10/2020 - 14:29

Superior completo  
 004 - ENFERMEIRO II  
 No. de vagas: 44

Class.	Nome do Candidato	No. Insc.	No. Filhos	Data Nascimento	Objetivas	Títulos	Total
1189	ELIDIANE BARCELOS ROCHA CURI	372806-3	0	31/10/1983	58.00	0.000	58.000
1190	FERNANDA MENDONCA MALAQUIAS	357060-5	0	02/12/1993	58.00	0.000	58.000
1191	GERUSA VENTURA FERREIRA	350988-2	0	04/04/1988	58.00	0.000	58.000
1192	KARINY ASSIS NOGUEIRA	359496-1	0	20/11/1993	58.00	0.000	58.000
1193	MARCIA DA SILVA GOMES	370789-9	2	10/09/1968	58.00	0.000	58.000
1194	JANAINA MARINS DE MORAIS SILVA	367676-2	4	08/04/1975	58.00	0.000	58.000
1195	ELIZABETH CRISTINA EMILIO DE FREITAS	370495-5	2	07/02/1974	58.00	0.000	58.000
1196	SABRINA DIAS DE CARVALHO	353313-0	2	28/10/1981	58.00	0.000	58.000
1197	JESSICA DOS SANTOS MIGUEL	361784-0	0	21/08/1991	58.00	0.000	58.000
1198	PRISCILLA GONCALVES RAZONI	329078-0	0	20/01/1991	58.00	0.000	58.000
1199	MARCUS VINICIUS GONCALVES TAVARES DE OLIVEIRA	351715-7	0	30/06/1992	58.00	0.000	58.000
1200	ISAMARA DA CONCEICAO MORAES DA ROCHA	360418-4	0	24/12/1992	58.00	0.000	58.000
1201	SARA RIBEIRO DE OLIVEIRA	354217-0	0	11/06/1994	58.00	0.000	58.000
1202	NATHALIA COUTINHO DOS SANTOS	359132-0	0	07/10/1996	58.00	0.000	58.000
1203	CINTHIA SOARES FERNANDES	359722-6	2	12/07/1981	58.00	0.000	58.000
1204	ANNA CAROLINA DAS NEVES TIMOTEO	364581-4	3	01/12/1981	58.00	0.000	58.000
1205	PRISCILA PERPETUO ALMEIDA DO NASCIMENTO	370226-3	1	07/02/1987	58.00	0.000	58.000
1206	KAIQUE DE OLIVEIRA BOTELHO	332684-2	0	24/07/1995	58.00	0.000	58.000
1207	DANIELLE BUSQUET DE SOUSA	365333-5	2	05/08/1979	58.00	0.000	58.000
1208	MARTHA LUCIA GARCIA DE OLIVEIRA VICENTE	350402-0	2	26/02/1976	58.00	0.000	58.000
1209	MICHELE GRIPP DA SILVA	329779-0	2	16/08/1978	58.00	0.000	58.000
1210	PRISCILA CALDAS DE SOUZA RAMOS	331100-4	0	14/02/1994	58.00	0.000	58.000
1211	RODRIGO DO VALLE BATISTA	351311-8	0	21/02/1976	58.00	0.000	58.000
1212	ISTER SILVEIRA COSTA	362886-3	0	23/07/1980	58.00	0.000	58.000
1213	LUIZ TAVARES SILVA	362930-0	2	13/07/1981	58.00	0.000	58.000
1214	THIAGO GONCALVES DOS SANTOS	364790-7	2	25/08/1981	58.00	0.000	58.000
1215	ROMILDO SANTANA DOS	356728-7	2	03/09/1982	58.00	0.000	58.000
1216	DAYANA MATA DA SILVA LOBATO	331557-4	0	13/12/1985	58.00	0.000	58.000
1217	LAYLA PRISCILA DE OLIVEIRA CAMINHA	355714-2	1	23/03/1986	58.00	0.000	58.000
1218	FABIANA BARBOSA CASSIANO	349239-2	0	09/07/1986	58.00	0.000	58.000
1219	RAYANE ALVES BESERRA	330842-1	0	03/02/1995	58.00	0.000	58.000
1220	TATIANA DE GOUVEA MARTINS	359469-7	0	07/07/1977	58.00	0.000	58.000
1221	NISSILENE DOS SANTOS SILVA	369831-7	0	24/06/1979	58.00	0.000	58.000
1222	AMANDA DE CARVALHO SILVA SIMPLICIO	366980-6	2	17/07/1985	58.00	0.000	58.000
1223	ELAINE SILVA DE LIMA	368234-7	0	30/12/1990	58.00	0.000	58.000
1224	JESSICA FARIA HOTT BRANCO	352006-4	1	08/03/1993	58.00	0.000	58.000
1225	RENATA LIOI BARRETO DOS SANTOS DE ALMEIDA	356439-3	0	15/11/1993	58.00	0.000	58.000
1226	PAULO VITOR ALVES DE FARIAS	351390-3	0	24/06/1997	58.00	0.000	58.000
1227	IZABEL CRISTINA PONTES DOS REIS DUTRA	349639-1	0	14/09/1975	58.00	0.000	58.000
1228	ATTILA REINOSO PEDRA	369531-5	1	17/04/1985	58.00	0.000	58.000
1229	LUELI PEREIRA BARRETO SILVA	367942-0	3	14/01/1963	58.00	0.000	58.000

IBAM | Rio das Ostras/RJ - PM - Concurso Público 04/2019 | PAG: 31  
 2ª Listagem Final dos candidatos aprovados em ordem crescente de Classificação | 07/10/2020 - 14:29

Superior completo  
 004 - ENFERMEIRO II  
 No. de vagas: 44

Class.	Nome do Candidato	No. Insc.	No. Filhos	Data Nascimento	Objetivas	Títulos	Total
1230	MONICA BASTOS DE SANTIAGO	350415-9	2	09/04/1971	55.00	3.000	58.000
1231	VERA LUCIA PONTE FURTADO	369378-3	2	30/09/1977	58.00	0.000	58.000
1232	RIVA SCHUMACKER BRUST	363000-6	0	30/03/1980	58.00	0.000	58.000
1233	ANA BEATRIZ ROCHA MOREIRA	371566-4	0	27/01/1986	58.00	0.000	58.000
1234	THAIS DUARTE DA COSTA DE LUNA	330208-5	0	06/06/1993	58.00	0.000	58.000
1235	DILMA COSTA QUITES	352652-9	3	04/09/1966	58.00	0.000	58.000
1236	HUMBERTO RODRIGUES DELEGAVE MOURA	357355-9	1	29/07/1978	58.00	0.000	58.000
1237	PAULA MARIA LOPES FELIX	349210-6	1	17/02/1985	58.00	0.000	58.000
1238	BIANCA MANTOVANELI NOGUEIRA	354338-3	0	07/06/1988	58.00	0.000	58.000
1239	ELAINE CRISTINA AZEVEDO SILVA	363712-5	0	22/12/1976	55.00	3.000	58.000
1240	INDIARA DOS SANTOS BARIDOTI COELHO	357748-0	1	10/02/1979	55.00	3.000	58.000
1241	MARIANA DE FIGUEIREDO TOSTES GUEDES	355197-4	1	25/07/1988	58.00	0.000	58.000
1242	BARBARA HELENA BERBET VIEIRA DE ALCANTARA	362156-8	2	23/07/1978	55.00	3.000	58.000
1243	MICHELLE CRISTINA BRUNO DOS SANTOS	362794-4	2	25/04/1977	55.00	3.000	58.000
1244	GABRIELE HARDOIM DOS SANTOS FORTUNATO	352053-5	0	20/04/1991	58.00	0.000	58.000
1245	ANA PAULA SOUZA DE LIMA	370325-0	0	16/01/1988	58.00	0.000	58.000
1246	LIDIANE LOPES BARBOSA	365561-4	1	10/03/1980	58.00	0.000	58.000
1247	SUELI FERREIRA DA CUNHA	354904-2	0	18/05/1980	58.00	0.000	58.000
1248	RENATA LUZIA PEREIRA TONON	366335-1	0	01/08/1994	58.00	0.000	58.000
1249	ANA PAULA APOLINARIO PEREIRA	359290-7	2	24/03/1981	58.00	0.000	58.000
1250	ANDREIA DE CARVALHO LIMA SOARES	329968-7	2	06/11/1984	58.00	0.000	58.000
1251	ANNA ESTHER RODRIGUES MOREIRA DA SILVA	362800-8	0	06/01/1984	58.00	0.000	58.000
1252	FRANCIANI DA SILVA NASCIMENTO	352147-4	1	29/07/1986	58.00	0.000	58.000
1253	FLAVIA MARIA JANSEN DE ALBUQUERQUE	349475-0	2	26/10/1975	58.00	0.000	58.000
1254	LUCIANO RAYMUNDO SOARES	353699-8	0	06/04/1982	58.00	0.000	58.000
1255	JESSICA SOUZA DE SIQUEIRA	364951-9	0	22/03/1991	58.00	0.000	58.000
1256	BARBARA FERREIRA AMORIM	358959-9	0	09/02/1993	58.00	0.000	58.000
1257	ANDRESA MARIA LIMA DA SILVA RIBEIRO	329746-6	0	12/11/1995	58.00	0.000	58.000
1258	ANDRE LOUREIRO DA SILVA	364648-9	0	11/04/1988	58.00	0.000	58.000
1259	MARCUS VINICIUS MOTA DA SILVA	371252-4	1	31/07/1969	58.00	0.000	58.000
1260	PATRICIA NASCIMENTO SANTANA	364826-7	1	04/12/1973	58.00	0.000	58.000
1261	GLAUCIA MARIA DOS SANTOS	362581-1	0	09/05/1970	58.00	0.000	58.000
1262	ERICA MARTINS DA ANUNCIACAO CONCEICAO	357342-0	1	08/07/1981	58.00	0.000	58.000
1263	LEONARDO MICHEL CORREA DE BARROS	371794-3	1	29/09/1984	58.00	0.000	58.000
1264	JANAYNA GOMES MARTINS	352044-7	0	22/11/1995	58.00	0.000	58.000
1265	ANDRESSA SILVA PEREIRA XAVIER DE MATTOS	329200-7	0	09/05/1990	58.00	0.000	58.000
1266	RENATA PEREIRA DE CARVALHO LUCIANO	352672-5	2	01/06/1975	58.00	0.000	58.000
1267	AMANDA RIBEIRO MENDONÇA	365370-8	0	16/03/1987	58.00	0.000	58.000
1268	APARECIDA RAFAELE PEREIRA DUARTE	358124-6	0	04/03/1991	58.00	0.000	58.000
1269	JOSEMAR O SODRE JUNIOR	364837-5	1	28/11/1988	58.00	0.000	58.000
1270	ERICA LIDIA APIPE ONAIZ	369739-0	1	19/06/1977	55.00	3.000	58.000

IBAM	Rio das Ostras/RJ - PM - Concurso Público 04/2019	PAG: 32
2ª Listagem Final dos candidatos aprovados em ordem crescente de Classificação		07/10/2020 - 14:29

Superior completo  
004 - ENFERMEIRO II  
No. de vagas: 44

Class.	Nome do Candidato	No. Ins.	No. Filhos	Data Nascimento	Objetivas	Títulos	Total
1271	VANIA DA COSTA	371849-0	2	22/10/1970	55.00	3.000	58.000
1272	FERNANDA SOUZA GOMES	360668-0	1	25/03/1981	55.00	3.000	58.000
1273	JULIANE DANTAS IANNI	356714-9	0	03/08/1990	58.00	0.000	58.000
1274	BIANCA MADEIRA	354955-3	1	21/02/1995	58.00	0.000	58.000
1275	LUIZE TAVARES DE MEDEIROS MAURICIO PESSANHA	350391-7	0	07/04/1991	58.00	0.000	58.000
1276	MONICA BARBOSA GOMES	365378-8	0	24/09/1970	58.00	0.000	58.000
1277	KAMILA ZAMPROGNO RODRIGUES	370676-3	0	30/03/1985	58.00	0.000	58.000
1278	MARCUS WELB TRINDADE MARQUES	369010-2	0	24/05/1973	58.00	0.000	58.000
1279	SILVANA PRISCILA MELO ALVES	361792-8	1	17/06/1980	55.00	3.000	58.000
1280	ZILMERIA MOTHE DA SILVA NUNES	363497-9	4	18/05/1967	55.00	3.000	58.000
1281	MANUELLA BARROS DE MENDONCA	367574-5	0	05/06/1994	56.00	1.500	57.500
1282	GEANDRA QUIRINO DA SILVA	372271-7	1	22/07/1977	56.00	1.500	57.500
1283	ANTONIA RIBEIRO PAZ	368169-4	1	21/03/1979	56.00	1.500	57.500
1284	DANIELLY FERREIRA BEZERRA GANDRA	332551-0	2	13/12/1979	56.00	1.500	57.500
1285	GABRIELA PALOQUINO DE OLIVEIRA	363628-6	1	19/07/1988	56.00	1.500	57.500
1286	CLEIDE FAUSTA MODESTO DOS SANTOS	360803-5	2	19/12/1972	56.00	1.500	57.500
1287	SILVANA DE SOUZA GABRIEL	354323-5	0	28/12/1984	56.00	1.500	57.500
1288	ANA LAURA LAGO COELHO	362517-4	1	24/08/1980	56.00	1.500	57.500
1289	JESSICA DE CASTRO SANTOS	352966-9	0	01/02/1991	53.00	4.500	57.500
1290	WILLIAM RODRIGUES CORDEIRO	349300-5	1	28/01/1973	56.00	1.500	57.500
1291	JULIANA DIAS BOECHAT LINHARES	330550-8	0	13/01/1987	57.00	0.000	57.000
1292	CARINA LOPES DE ALMEIDA	357893-8	0	27/03/1986	57.00	0.000	57.000
1293	KELLY FERREIRA DA SILVA	363351-9	0	28/06/1988	57.00	0.000	57.000
1294	MARA CRISTINA DE PAULA	360463-5	1	26/06/1970	57.00	0.000	57.000
1295	LUCIANA DE OLIVEIRA BRAGA	330042-3	3	24/02/1974	57.00	0.000	57.000
1296	FABIO SOARES DUARTE	366172-0	1	18/08/1977	57.00	0.000	57.000
1297	DIANA MARINHO DE SOUZA SANTOS	355412-0	0	12/08/1987	57.00	0.000	57.000
1298	BEATRIZ DA SILVA GUMIERE	361313-3	0	13/12/1978	57.00	0.000	57.000
1299	ANA CAROLINA DE OLIVEIRA MATA	370408-1	0	30/03/1990	57.00	0.000	57.000
1300	FERNANDA DE SOUZA COSTA	330206-5	2	25/03/1979	57.00	0.000	57.000
1301	RENATTA THAYANE DA COSTA REZENDE	355095-7	0	18/04/1989	57.00	0.000	57.000
1302	NATHALIA BILLO DE OLIVEIRA	358220-3	2	27/05/1989	57.00	0.000	57.000
1303	CRISTIANO ALVES DOS REIS	354979-0	2	08/01/1980	57.00	0.000	57.000
1304	KELLY CRISTINA FREIRE ROCHA	362244-7	0	21/08/1984	57.00	0.000	57.000
1305	NANDARA LORRANE MINERVINO DESIDERIO	363380-3	0	14/01/1997	57.00	0.000	57.000
1306	NEUZA REIS	359315-9	1	02/05/1965	54.00	3.000	57.000
1307	JULIANA MARQUES DE QUEIROZ	349138-5	2	12/08/1979	57.00	0.000	57.000
1308	SABRINA LIMA DE BRITO ARAUJO	369931-4	1	04/02/1985	57.00	0.000	57.000
1309	CARLA JACQUELINE MANHAES BESSA	354035-1	0	28/11/1977	54.00	3.000	57.000
1310	DEBORA RODRIGUES NASCIMENTO	370191-3	1	02/07/1982	57.00	0.000	57.000
1311	MARYANNA DE OLIVEIRA PORTO	371389-6	0	29/03/1992	57.00	0.000	57.000

IBAM	Rio das Ostras/RJ - PM - Concurso Público 04/2019	PAG: 33
2ª Listagem Final dos candidatos aprovados em ordem crescente de Classificação		07/10/2020 - 14:29

Superior completo  
004 - ENFERMEIRO II  
No. de vagas: 44

Class.	Nome do Candidato	No. Insc.	No. Filhos	Data Nascimento	Objetivas	Títulos	Total
1312	GISELLY DA SILVA SOUZA MANHAES	354000-7	0	12/12/1997	57.00	0.000	57.000
1313	FRANCYELLE MARQUES ALONSO DE FARIA	363039-0	0	27/03/1997	57.00	0.000	57.000
1314	MARCILENE SILVA SIMIAO ARAUJO	366264-9	2	03/05/1970	57.00	0.000	57.000
1315	DANIELLE ALVES PINTO	349937-3	0	13/05/1977	57.00	0.000	57.000
1316	NAYANI BORGES TITONELI	359131-0	0	01/09/1993	57.00	0.000	57.000
1317	THAYANE FERREIRA DA COSTA FERNANDES	329996-1	0	04/04/1994	57.00	0.000	57.000
1318	ELIELMA DE FATIMA MELO DIAS	329617-4	3	26/01/1977	57.00	0.000	57.000
1319	FRANCISMARA ROSA PANISSET DE LIMA	353472-7	2	19/12/1984	57.00	0.000	57.000
1320	EDUARDO ROSALINO TAMY	363317-6	0	08/12/1985	57.00	0.000	57.000
1321	GABRIEL DO AMARAL BARBOSA	356057-0	0	02/12/1990	57.00	0.000	57.000
1322	MARIM BATISTA MUCHULI	362680-9	2	18/03/1975	57.00	0.000	57.000
1323	LEONAM JALOTO AGUIAR COSTA	353510-5	0	04/12/1990	57.00	0.000	57.000
1324	EVANI INGRID DA SILVA OVIDIO	362755-1	0	19/12/1990	57.00	0.000	57.000
1325	HUGO DEMESIO MAIA TORQUATO PAREDES	330375-0	0	05/02/1993	57.00	0.000	57.000
1326	LEANDRO PORTUGAL GONCALVES	349447-5	0	10/01/1992	57.00	0.000	57.000
1327	LISSANDRA ALEXANDRA DE ARAUJO SANTOS	359635-7	2	16/03/1982	57.00	0.000	57.000
1328	ANA RAQUEL DA ROCHA ALVES	360547-6	1	23/07/1984	57.00	0.000	57.000
1329	NATALIA DA SILVA LISBOA FERREIRA	352748-8	2	27/07/1984	57.00	0.000	57.000
1330	ELISAMAR LOPES DE CARVALHO OLIVEIRA	332577-7	2	19/11/1985	57.00	0.000	57.000
1331	PALOMA BRAGA DA CUNHA GUIMARAES	332907-9	0	14/09/1992	57.00	0.000	57.000
1332	PATRICIA LOPES DA SILVA	369146-4	1	03/02/1995	57.00	0.000	57.000
1333	ANA CARLA COSTA FERRAREZ	369191-5	1	02/04/1978	57.00	0.000	57.000
1334	ROSELENE BATISTA JESUS DE MELO	357579-0	1	27/02/1981	57.00	0.000	57.000
1335	LILIANE LEITE DOS SANTOS	360171-1	0	01/07/1985	57.00	0.000	57.000
1336	MARCELLE BOUCHORN ROSA DE MAGALHAES	331248-4	0	05/06/1993	57.00	0.000	57.000
1337	GABRIELLE TEIXEIRA SIQUEIRA	368851-4	1	24/04/1997	57.00	0.000	57.000
1338	FABRIZIO DO CARMO PEREIRA	363639-4	2	15/04/1979	57.00	0.000	57.000
1339	SILVIA ALICE DE CARVALHO MARQUES	365028-5	2	25/11/1980	57.00	0.000	57.000
1340	DANIELLE MONTEIRO DOS SANTOS	366163-1	3	14/12/1980	57.00	0.000	57.000
1341	MARILANE FERREIRA DE PAULA FIGUEREDO	331316-7	2	04/01/1986	57.00	0.000	57.000
1342	JOYCE COSTA REGIS	349934-3	0	08/11/1990	57.00	0.000	57.000
1343	CAROLINA LOPES DA SILVA	332561-9	0	01/03/1983	54.00	3.000	57.000
1344	TELMA REGINA SILVA PRINSCSWAL RIBEIRO	372066-4	2	25/03/1960	57.00	0.000	57.000
1345	GABRIELA DA SILVA LIMA LUIS	363160-2	0	09/08/1994	57.00	0.000	57.000
1346	LETICIA SANTOS DA COSTA	357929-8	0	09/04/1996	57.00	0.000	57.000
1347	KELLI OLIVEIRA DA SILVA	353298-9	1	26/07/1988	57.00	0.000	57.000
1348	SATHY DA CRUZ QUINTILIANO SILVA	357348-0	0	16/08/1990	57.00	0.000	57.000
1349	HELOISA ELENA DE OLIVEIRA SANTOS	330966-5	1	02/08/1978	57.00	0.000	57.000
1350	LUANA APARECIDA RODRIGUES VIEIRA	361102-0	0	09/10/1981	57.00	0.000	57.000
1351	MARLY GONCALVES DO NASCIMENTO CARDOSO DOS SANTOS	355760-3	0	15/12/1984	57.00	0.000	57.000
1352	LEANDRO DOS REIS LAGE	345388-5	0	02/01/1986	57.00	0.000	57.000

IBAM	Rio das Ostras/RJ - PM - Concurso Público 04/2019	PAG: 34
2ª Listagem Final dos candidatos aprovados em ordem crescente de Classificação		07/10/2020 - 14:29

Superior completo  
004 - ENFERMEIRO II  
No. de vagas: 44

Class.	Nome do Candidato	No. Insc.	No. Filhos	Data Nascimento	Objetivas	Títulos	Total
1353	CLAUDIA DE OLIVEIRA PAIXAO	356566-5	2	27/08/1968	57.00	0.000	57.000
1354	RAPHAEL SALLES DOS SANTOS	354669-0	1	10/02/1980	57.00	0.000	57.000
1355	RIANE AGNER FRANCA	329397-8	0	25/06/1987	57.00	0.000	57.000
1356	PAMELA DA SILVA DE ALMEIDA	356317-0	0	22/01/1999	57.00	0.000	57.000
1357	LUCIANA LIMA DE SOUZA	371666-1	3	28/07/1982	57.00	0.000	57.000
1358	SARAH ESCODINO MACHADO PRATA	357737-1	0	26/09/1987	57.00	0.000	57.000
1359	NATHALIA ABREU SANTOS	350022-8	0	08/12/1986	57.00	0.000	57.000
1360	LETICIA CARVALHO REIS	371392-4	0	07/03/1987	57.00	0.000	57.000
1361	HELENA DA COSTA MATOS MAROTTI SALES	353062-0	0	06/01/1998	57.00	0.000	57.000
1362	GILMAR MENEZES BARCELOS	365456-9	1	15/08/1979	57.00	0.000	57.000
1363	ROSILENE FERNANDES DA CRUZ	360570-0	1	14/09/1985	57.00	0.000	57.000
1364	JESSIKA ROSA GUIMARAES RODRIGUES	331893-9	1	27/03/1991	57.00	0.000	57.000
1365	RAPHAELLA DE MORAES ARAUJO	365610-0	1	11/04/1991	57.00	0.000	57.000
1366	CLEIANE ANTONIA DOS SANTOS RIBEIRO	368762-8	2	11/05/1965	57.00	0.000	57.000
1367	MAGNA DA SIVA DEOLINA	351833-0	2	26/03/1974	57.00	0.000	57.000
1368	LUIS ANDRE SILVEIRA ALVES	356214-2	0	22/03/1986	57.00	0.000	57.000
1369	LORRAYNE DE ABREU KOPPE	360893-9	0	25/12/1992	57.00	0.000	57.000
1370	ANA CAROLINA SALGADO CREMONEZI	353297-9	0	07/03/1996	57.00	0.000	57.000
1371	DANIELE GOMES CRISOSTOMO	361000-3	1	24/11/1980	57.00	0.000	57.000
1372	NIQUELEN BIANCA ALMEIDA DE SOUZA	354727-4	2	06/03/1981	57.00	0.000	57.000
1373	CARINE SILVESTRINI SENA LIMA DA SILVA	331722-4	0	07/01/1988	57.00	0.000	57.000
1374	JACIARA LADY COSTA DA SILVA	370609-6	0	11/06/1984	57.00	0.000	57.000
1375	MARA IZA GLOLIO DA CRUZ SOARES	355852-2	1	16/07/1986	57.00	0.000	57.000
1376	JHONATAN FREITAS DOS REIS	359450-9	0	10/04/1995	57.00	0.000	57.000
1377	ERICA DOS SANTOS CLAUDIO	331221-8	0	24/11/1978	54.00	3.000	57.000
1378	RITA DE CASSIA ROCHA GESTEIRA	370027-9	2	15/05/1968	57.00	0.000	57.000
1379	MARIANGELA ALMEIDA GUSMAO MARTINS	352633-2	2	01/01/1978	57.00	0.000	57.000
1380	MANUELA DE BARCELOS FADEL MAZZINI	351339-4	2	30/03/1982	57.00	0.000	57.000
1381	ELIZANGELA PEREIRA BRANCO	371934-9	2	05/01/1983	57.00	0.000	57.000
1382	JULIA SANTOS MUNIZ CANTO	354527-0	0	15/08/1998	57.00	0.000	57.000
1383	VALBER BARRETO DA SILVA	330455-0	0	19/01/1992	57.00	0.000	57.000
1384	MICHELLE PRATES DE OLIVEIRA	330331-7	1	16/02/1979	54.00	3.000	57.000
1385	REGINA RODRIGUES ALVES	354757-9	1	05/09/1968	54.00	3.000	57.000
1386	SIMONE TARDELI CARDOSO	370516-7	1	28/07/1968	57.00	0.000	57.000
1387	YAPONARA FERNANDES SALVINI	355691-0	0	10/07/1988	57.00	0.000	57.000
1388	DANIELLY TEIXEIRA ROCHA DE OLIVEIRA	351433-1	1	02/09/1987	57.00	0.000	57.000
1389	ROSANA AGUIAR MARCIANO	330649-7	2	23/07/1973	57.00	0.000	57.000
1390	RAQUEL MAGALHAES DE AZEREDO GRANADEIRO	365493-1	1	06/11/1985	57.00	0.000	57.000
1391	ALVARO LOUZADA MIGUEL	334117-1	1	20/05/1988	57.00	0.000	57.000
1392	DANYELLE SAMPAIO GONCALVES	355362-4	0	11/06/1993	57.00	0.000	57.000
1393	ROSSINI LIMA DE ALMEIDA	364622-2	1	14/05/1984	57.00	0.000	57.000

IBAM	Rio das Ostras/RJ - PM - Concurso Público 04/2019	PAG: 35
2ª Listagem Final dos candidatos aprovados em ordem crescente de Classificação		07/10/2020 - 14:29

Superior completo  
004 - ENFERMEIRO II  
No. de vagas: 44

Class.	Nome do Candidato	No. Insc.	No. Filhos	Data Nascimento	Objetivas	Títulos	Total
1394	VANESSA RODRIGUES DE SOUZA	367705-2	0	10/05/1991	57.00	0.000	57.000
1395	BARBARA CARDOSO SALES	330572-4	0	18/06/1991	57.00	0.000	57.000
1396	IZANNA SILVA CARDOSO DUTRA	360458-7	0	26/03/1995	57.00	0.000	57.000
1397	MARCIA MARIA DA SILVA VIEIRA	365607-2	0	06/05/1968	57.00	0.000	57.000
1398	LOYDE NEVES CODECO	351541-7	2	15/05/1984	57.00	0.000	57.000
1399	CECILIA MARIA RODRIGUES PEIXOTO MONTENEGRO	372669-8	2	06/08/1984	57.00	0.000	57.000
1400	CARLOS JORGE DA CONCEICAO SILVA	362646-6	0	14/04/1978	57.00	0.000	57.000
1401	DOUGLAS DE SOUZA PINTO	330976-3	0	24/12/1989	57.00	0.000	57.000
1402	JAQUELINE BARROS BANDEIRA	353924-2	2	22/09/1982	54.00	3.000	57.000
1403	SANDRA RANGEL DE SOUZA	363439-0	2	03/12/1968	55.00	1.500	56.500
1404	CARLA BEATRIZ CORREA FIRMO	363739-1	2	02/05/1971	55.00	1.500	56.500
1405	EVELYN CATARINA SANTOS DO NASCIMENTO	350261-5	1	24/07/1984	55.00	1.500	56.500
1406	ROBERTA BERENGER MAIA	349980-4	2	10/06/1983	55.00	1.500	56.500
1407	CARLA CRISTINA SANT'ANNA NOGUEIRA DE CASTRO	331129-0	1	04/06/1968	55.00	1.500	56.500
1408	CAMILA DE MATOS ARAUJO OLIVEIRA	329302-4	1	01/05/1990	55.00	1.500	56.500
1409	NATHALIA TAVARES DOS SANTOS	358516-7	0	11/07/1995	56.00	0.000	56.000
1410	MARIA SOLANGE MISQUITA DA SILVA	363105-3	1	23/06/1963	56.00	0.000	56.000
1411	ODILENE DO SOCORRO LIMA BRAGA	363315-6	2	09/08/1971	56.00	0.000	56.000
1412	LUANA MACHADO PIZETTA	371157-7	1	20/08/1981	56.00	0.000	56.000
1413	FABIANA DOS SANTOS DA COSTA	331616-9	3	16/05/1986	56.00	0.000	56.000
1414	MAXSANDRO RANGEL DA SILVA	369648-0	1	27/01/1976	56.00	0.000	56.000
1415	TELMA DOS SANTOS MALTA TEIXEIRA	371251-4	2	09/09/1976	56.00	0.000	56.000
1416	ELLEN DA CRUZ GAMBETTA	355151-1	0	13/12/1991	56.00	0.000	56.000
1417	TANIA PAIM VON SOHSTEN	371488-3	4	15/03/1960	56.00	0.000	56.000
1418	FERNANDA TASSINARI NOE	330465-9	0	25/01/1977	56.00	0.000	56.000
1419	FABIANA REIS DA SILVA	332998-2	0	24/05/1977	56.00	0.000	56.000
1420	JOSELIA MILATO DA SILVA	361618-5	1	28/05/1977	56.00	0.000	56.000
1421	ANADIR GOMES DA SILVA ARAUJO	361791-8	2	08/03/1972	56.00	0.000	56.000
1422	FERNANDA MARTINS ALVES SILVA	356258-5	1	14/05/1978	56.00	0.000	56.000
1423	CHRISTIANO DE OLIVEIRA COSTA	369572-8	2	02/05/1979	56.00	0.000	56.000
1424	ERIKA CHRISTINA BARBOSA CORREA	348950-3	4	03/07/1981	56.00	0.000	56.000
1425	THALITA DA SILVA BOMFIM	353189-3	1	25/02/1988	56.00	0.000	56.000
1426	ISABELA GORDO LOPES	355444-5	0	21/05/1992	56.00	0.000	56.000
1427	CRISTINA ESCAFURA RANGEL	364029-9	0	29/03/1970	56.00	0.000	56.000
1428	CARLA MARTINS SILVA VERGILIO DE AZEVEDO	332616-5	2	05/09/1982	56.00	0.000	56.000
1429	ANDERSON LACERDA DA SILVA	360528-0	2	14/10/1984	56.00	0.000	56.000
1430	DAYANNE PATRICIA DA SILVA	363882-0	1	05/07/1988	56.00	0.000	56.000
1431	ALINE DE CARVALHO COELHO ARAUJO	351121-1	0	17/06/1991	56.00	0.000	56.000
1432	FERNANDA HELENA LAROTONDA SANTOS	364607-6	0	20/03/1992	56.00	0.000	56.000
1433	HYGOR MANHAES BARRETO	371321-7	2	07/06/1983	56.00	0.000	56.000
1434	HELAINA MARIA DA SILVA OLIVEIRA	354772-5	0	28/08/1991	56.00	0.000	56.000

IBAM | Rio das Ostras/RJ - PM - Concurso Público 04/2019 | PAG: 36  
 2ª Listagem Final dos candidatos aprovados em ordem crescente de Classificação | 07/10/2020 - 14:29

Superior completo  
 004 - ENFERMEIRO II  
 No. de vagas: 44

Class.	Nome do Candidato	No. Insc.	No. Filhos	Data Nascimento	Objetivas	Títulos	Total
1435	SHANNA KELLY SOARES ARAUJO	351110-3	1	26/02/1981	56.00	0.000	56.000
1436	ROSEMARY CAMPELO DE SOUZA	371872-4	0	04/09/1979	56.00	0.000	56.000
1437	VIVIAN DE AGUIAR CEH SILVA	361254-9	1	18/11/1987	56.00	0.000	56.000
1438	JULIANA RODRIGUES DE FREITAS LINDO	369477-0	0	23/05/1988	56.00	0.000	56.000
1439	YASMIN MIRANDA ALFREDO	369281-4	0	18/03/1993	56.00	0.000	56.000
1440	LETICIA LEAL PEREIRA ANTUNES	354739-2	2	16/04/1976	56.00	0.000	56.000
1441	MARCILENE PERES MATA	365888-2	2	30/07/1974	56.00	0.000	56.000
1442	ELOINA MARIA ISIDORIO DA SILVA	351352-0	2	14/03/1975	56.00	0.000	56.000
1443	DANIELLE VIEIRA MAGALHAES	359692-6	1	10/02/1979	56.00	0.000	56.000
1444	JOYCE DE MAGALHAES TORQUATO	354078-4	1	16/03/1982	56.00	0.000	56.000
1445	ELAINE FERRAZ LIMA	362651-4	0	05/11/1983	56.00	0.000	56.000
1446	PATRICIA DOS REIS VILLA	366230-4	1	28/11/1986	56.00	0.000	56.000
1447	LAYS CORGUINHA MONTECHIARI TELHADO	363835-9	2	02/06/1987	56.00	0.000	56.000
1448	CAROLINE BRAZUNA GUIMARAES	370779-0	0	16/09/1988	56.00	0.000	56.000
1449	LETICIA DA SILVA ADOLFO SIMOES	361128-7	0	10/05/1999	56.00	0.000	56.000
1450	MARTA VALENTIM CAMPOS FERREIRA	361812-0	1	24/04/1972	56.00	0.000	56.000
1451	JEREMIAS DA SILVA NOGUEIRA	353088-6	1	10/10/1976	56.00	0.000	56.000
1452	ALINE CAMPOS TAVARES SIQUEIRA	362502-6	1	22/02/1980	56.00	0.000	56.000
1453	CAROLINA LIMA DOS SANTOS	354867-4	0	26/12/1989	56.00	0.000	56.000
1454	ISABELLA NACORT SANTANA PEREIRA	368813-4	1	04/09/1992	56.00	0.000	56.000
1455	TAMIRIS LUZIA SOARES ELLER	330857-0	1	13/12/1993	56.00	0.000	56.000
1456	CAROLINA TALYULI DE CASTRO DINELLI	371100-6	2	29/05/1980	53.00	3.000	56.000
1457	MARCIA CARRICO LOPES DE MACEDO	370783-9	3	31/01/1976	56.00	0.000	56.000
1458	LILIANE SALVINO DA SILVA LESSA	365131-0	1	29/07/1986	56.00	0.000	56.000
1459	KATIA ALVES MARINHO	363302-8	0	07/02/1991	56.00	0.000	56.000
1460	TATIANA DOS SANTOS MODESTO KUNTZE	354346-1	1	08/09/1980	56.00	0.000	56.000
1461	SELMA CRISTINA DE SOUZA	361888-7	0	22/12/1988	56.00	0.000	56.000
1462	TELMA REGINA SOUSA MELQUIADES	368823-2	3	26/02/1961	56.00	0.000	56.000
1463	GLAUCEA CARVALHO FIGUEIRA	368230-7	2	02/07/1981	56.00	0.000	56.000
1464	MARCELLA ROSA CLEMENTINO	350666-4	0	20/03/1988	56.00	0.000	56.000
1465	BRUNA FRANCO LOPES E SILVA	353153-9	0	30/07/1997	56.00	0.000	56.000
1466	CARLA MESQUITA PEREIRA	365666-1	2	19/03/1978	56.00	0.000	56.000
1467	VANESSA DE SOUZA LIMA FERREIRA	359895-0	2	29/04/1981	56.00	0.000	56.000
1468	FLAVIA BRITO DA SILVA VENENO	355012-1	2	07/07/1986	56.00	0.000	56.000
1469	ELLEN CASSIA ANDRADE DO ESPIRITO SANTO	357407-5	0	30/11/1987	56.00	0.000	56.000
1470	DARLYNI FREITAS DA PENHA LEMOS	372282-5	0	27/02/1992	56.00	0.000	56.000
1471	REJANE PARAHYBA DOMINGOS	370988-3	0	10/06/1977	56.00	0.000	56.000
1472	CLAUDIA FIGUEIREDO PIMENTEL DA ROCHA	351415-5	2	03/02/1975	56.00	0.000	56.000
1473	FRANCIENE FERREIRA DA SILVA	351571-1	0	29/12/1978	56.00	0.000	56.000
1474	ATILA RAMON FENDELER BOTELHO	365919-2	1	04/07/1982	56.00	0.000	56.000
1475	PATRICIA ANTONIA DE SOUZA JESUS	358046-5	1	12/03/1982	53.00	3.000	56.000



IBAM | Rio das Ostras/RJ - PM - Concurso Público 04/2019 | PAG: 37  
 2ª Listagem Final dos candidatos aprovados em ordem crescente de Classificação | 07/10/2020 - 14:29

Superior completo  
 004 - ENFERMEIRO II  
 No. de vagas: 44

Class.	Nome do Candidato	No. Insc.	No. Filhos	Data Nascimento	Objetivas	Títulos	Total
1476	QUELI DA SILVA SANTOS OLIVEIRA	354535-8	2	14/02/1982	56.00	0.000	56.000
1477	MAYARA CHRISTINA FERREIRA DE SOUZA	362030-4	0	04/11/1992	56.00	0.000	56.000
1478	MARCIO MAGALHAES MEIRELES	368589-0	2	20/03/1975	56.00	0.000	56.000
1479	JORGE LUIS ARAUJO DE OLIVEIRA JUNIOR	331593-7	2	28/08/1979	56.00	0.000	56.000
1480	MARISA INACIO CURTY FIGUEIRA	329383-0	1	26/10/1985	56.00	0.000	56.000
1481	MARCELLE CASTRO DOS SANTOS	363928-8	2	23/06/1986	56.00	0.000	56.000
1482	FRANCIELLI MOREIRA E SILVA ACACIO FERREIRA	369955-0	0	22/12/1986	56.00	0.000	56.000
1483	JOSE LUIZ SEPULVEDA FERNANDES	350710-0	1	12/07/1979	56.00	0.000	56.000
1484	ANA MARIA DE SOUZA COUTO	352863-1	2	28/10/1984	56.00	0.000	56.000
1485	LEIDIANA MENDES RANGEL	332456-3	0	18/09/1986	56.00	0.000	56.000
1486	AUREA CUGOLA BERNARDO	362844-0	0	25/04/1991	56.00	0.000	56.000
1487	INGLEDY COSTA FONTES	351788-4	0	01/03/1994	56.00	0.000	56.000
1488	ANA CRISTINA HENRIQUES DE OLIVEIRA	333103-7	1	13/05/1969	56.00	0.000	56.000
1489	ANA PAULA NASCIMENTO CAMARA	363995-5	1	07/06/1980	56.00	0.000	56.000
1490	VAGNER MARCELO BARBOSA	356926-1	1	05/09/1971	56.00	0.000	56.000
1491	MARIA ANGELICA FERREIRA SANTOS	357631-4	1	08/10/1970	56.00	0.000	56.000
1492	ROSANA DE PAULA SODRE SILVA	359611-0	2	25/11/1972	56.00	0.000	56.000
1493	VANILDA GOMES DA SILVA	372359-8	1	01/04/1976	56.00	0.000	56.000
1494	MARCELA RODRIGUES COELHO	357958-2	0	18/10/1985	56.00	0.000	56.000
1495	LUIS FELIPE BEZERRA ESTEVAM	328498-9	0	12/10/1994	56.00	0.000	56.000
1496	LUCIANA MARTINS PACHECO	360098-0	1	17/07/1976	56.00	0.000	56.000
1497	TAIZ RIEGER DA SILVA	330811-7	0	06/04/1992	56.00	0.000	56.000
1498	CAROLINA CRISTINA SIMAS TEIXEIRA DO CARMO	352176-9	0	04/07/1993	56.00	0.000	56.000
1499	RAYZA DE OLIVEIRA DE CASTRO SODRE	352614-6	0	27/05/1994	56.00	0.000	56.000
1500	FERNANDO JOSE PEREIRA MOMTEIRO	369097-8	1	19/11/1983	56.00	0.000	56.000
1501	JOUBERT PEIXOTO DA MATA	361162-0	0	15/09/1968	56.00	0.000	56.000
1502	VANESSA OLIVEIRA JOSE DE ARAUJO	329744-6	3	06/10/1980	56.00	0.000	56.000
1503	TALITA BECHELLI DA SILVA	364526-5	0	26/12/1992	56.00	0.000	56.000
1504	ARIANE CALDAS OLIVEIRA	332609-7	1	21/08/1989	56.00	0.000	56.000
1505	DAYSE LUCIA DE MAGALHAES ANDRADE	372691-2	0	06/09/1976	56.00	0.000	56.000
1506	ALANA PRISCILLA DA SILVA VIANA	354039-1	0	28/02/1992	56.00	0.000	56.000
1507	DANIELE CRISTINA DOS SANTOS	372069-4	0	05/04/1980	56.00	0.000	56.000
1508	BRUNA LOPES SALDANHA	353836-3	0	27/04/1991	56.00	0.000	56.000
1509	SARA CARVALHO RODRIGUES	362618-1	0	11/09/1999	56.00	0.000	56.000
1510	CARMEN LUCIA RIBEIRO DA SILVA CORDEIRO	332214-6	1	16/09/1980	53.00	3.000	56.000
1511	ELAINE GOMES DE OLIVEIRA	328542-5	0	09/09/1988	56.00	0.000	56.000
1512	PATRICIA SOARES AUGUSTO	363818-2	0	24/02/1986	56.00	0.000	56.000
1513	ALYNE SANTOS BORGES	363916-0	0	11/09/1995	56.00	0.000	56.000
1514	LUIS PHILIPPE BARROSO VELLINHO	372956-1	0	03/02/1981	56.00	0.000	56.000
1515	MICHAEL ROBERTO VIANA SANTOS	360127-0	2	31/08/1988	56.00	0.000	56.000
1516	GISELY DA COSTA	364568-8	2	20/06/1974	56.00	0.000	56.000

IBAM | Rio das Ostras/RJ - PM - Concurso Público 04/2019 | PAG: 38  
 2ª Listagem Final dos candidatos aprovados em ordem crescente de Classificação | 07/10/2020 - 14:29

Superior completo  
 004 - ENFERMEIRO II  
 No. de vagas: 44

Class.	Nome do Candidato	No. Insc.	No. Filhos	Data Nascimento	Objetivas	Títulos	Total
1517	RENATA GONCALVES DE OLIVEIRA DA COSTA	360423-2	2	20/08/1974	56.00	0.000	56.000
1518	ROBERTA DA SILVA TEIXEIRA	355780-0	0	20/12/1985	56.00	0.000	56.000
1519	ANA CAROLINA SANTOS DE ARAUJO	370494-5	0	22/04/1995	56.00	0.000	56.000
1520	LEANDRO RIBEIRO QUINTANILHA	362639-8	2	18/07/1983	56.00	0.000	56.000
1521	ANA CAROLINA NUNES MELO	354042-0	1	22/09/1981	54.00	1.500	55.500
1522	JESSICA RODRIGUES MARINS TRINDADE	355557-0	0	20/03/1991	54.00	1.500	55.500
1523	ANDREA RODRIGUES PINTO CABRAL	331549-6	2	06/01/1971	54.00	1.500	55.500
1524	LUCIANA ALVES MENDES GOULART	357100-3	0	17/01/1977	54.00	1.500	55.500
1525	RÓSANE FERREIRA DA COSTA	349321-1	1	30/03/1967	54.00	1.500	55.500
1526	ALESSANDRO D E ANDRADE LIBERATO	370083-8	2	23/09/1981	54.00	1.500	55.500
1527	MARGARETH MOREIRA MARINHO PEREIRA	360476-3	1	24/09/1971	54.00	1.500	55.500
1528	PATRICIA BARBOSA DA SILVA	365913-2	1	23/12/1971	54.00	1.500	55.500
1529	ALCINEIA DA SIVA GOMES	368791-2	3	01/11/1957	55.00	0.000	55.000
1530	ALZENIR PEDROSA DA SILVA	366537-6	0	25/05/1957	55.00	0.000	55.000
1531	EDNA ALVES FERREIRA	354333-3	2	13/01/1960	55.00	0.000	55.000
1532	LETICIA NUNES DA SILVA SOUZA	354472-3	0	26/02/1992	55.00	0.000	55.000
1533	ISABELA CALDAS FERREIRA	362006-0	0	21/12/1990	55.00	0.000	55.000
1534	INGRID BARCELLOS DA SILVA ALVES	367594-1	0	15/02/1991	55.00	0.000	55.000
1535	VERA REGINA ALVES DA SILVA	354361-8	1	21/12/1962	55.00	0.000	55.000
1536	ILENILDA SOUSA DE ANDRADE GABRIEL	353231-0	2	20/06/1977	55.00	0.000	55.000
1537	GISELLE MARIA DA SILVA	329953-9	0	11/03/1991	55.00	0.000	55.000
1538	CRISTIANE CASSIANO DA SILVA MALTA ROCHA	369759-6	2	08/11/1981	55.00	0.000	55.000
1539	SAMARA MUNDINI DE OLIVEIRA MOREIRA	365559-6	3	27/11/1976	55.00	0.000	55.000
1540	ANA PAULA DA SILVA LIMA	363680-5	2	26/05/1969	55.00	0.000	55.000
1541	LÍLIA ARAUJO DE SOUSA RIBEIRO	357672-7	1	05/07/1982	55.00	0.000	55.000
1542	ROBERTA DA TRINDADE DO NASCIMENTO	354648-3	0	13/06/1982	55.00	0.000	55.000
1543	ZILMA DA SILVA MOREIRA	368139-0	0	01/03/1968	55.00	0.000	55.000
1544	ELISANGELA MEDEIROS MARINHO DE BRITO FALCAO MARICA	369171-9	0	07/08/1980	55.00	0.000	55.000
1545	SANDRA REGINA SEDRO FERREIRA	330982-1	0	04/12/1967	55.00	0.000	55.000
1546	KEILA BRUM RAMOS	372195-6	1	16/10/1980	55.00	0.000	55.000
1547	GABRIELLA MARTINS DA SILVA BARRETO	352865-1	1	04/03/1985	55.00	0.000	55.000
1548	TALISSA FARIAS RIBEIRO DE SOUZA	350524-4	0	08/08/1991	55.00	0.000	55.000
1549	CLEIDE DOS SANTOS VIEIRA	354330-3	1	23/12/1965	55.00	0.000	55.000
1550	ARLETE GAMA DA SILVA	363471-2	0	13/02/1968	55.00	0.000	55.000
1551	HERALDO PEREIRA DO NASCIMENTO	370254-8	1	20/04/1982	55.00	0.000	55.000
1552	ADRIANA DA SILVA DE FIGUEIREDO	330348-5	2	19/09/1982	55.00	0.000	55.000
1553	VINÍCIOS DE SOUZA MOREIRA	369184-7	1	29/12/1988	55.00	0.000	55.000
1554	PAULA FERNANDA COSTA DE OLIVEIRA BRITO	366609-9	1	11/06/1990	55.00	0.000	55.000
1555	KASSIA DE SOUZA CARDOZO VIANA	329998-1	0	27/08/1994	55.00	0.000	55.000
1556	BEATRIS QUINTAL COSTA	351680-7	0	30/07/1998	55.00	0.000	55.000
1557	PATRICIA SANTOS DE JESUS MELO	358172-7	2	14/07/1974	55.00	0.000	55.000

IBAM | Rio das Ostras/RJ - PM - Concurso Público 04/2019 | PAG: 39  
 2ª Listagem Final dos candidatos aprovados em ordem crescente de Classificação | 07/10/2020 - 14:29

Superior completo  
 004 - ENFERMEIRO II  
 No. de vagas: 44

Class.	Nome do Candidato	No. Insc.	No. Filhos	Data Nascimento	Objetivas	Títulos	Total
1558	LICIA MARIA FERREIRA FREITAS	369332-0	1	05/12/1985	55.00	0.000	55.000
1559	ROCHANE AUREA DOS SANTOS	363643-2	0	28/03/1990	55.00	0.000	55.000
1560	VANJA DA SILVA LEMOS PEREIRA	365904-4	2	23/12/1984	55.00	0.000	55.000
1561	RAQUEL DE OLIVEIRA BATISTA	352862-1	2	09/04/1980	55.00	0.000	55.000
1562	GLAUCIA PEREIRA DA SILVA	349136-5	2	22/11/1971	55.00	0.000	55.000
1563	HUGO LEONARDO RODRIGUES	349665-6	0	31/05/1980	55.00	0.000	55.000
1564	GLEICE MARA DE SOUZA LIMA	360187-0	2	18/09/1981	55.00	0.000	55.000
1565	AMANDA DA CUNHA MOREIRA	353047-3	0	18/02/1988	55.00	0.000	55.000
1566	NIL0 ALVARENGA DOS SANTOS SOUZA	331086-2	2	07/01/1991	55.00	0.000	55.000
1567	LUCIANA LIMA BARBOSA	357200-0	2	11/09/1973	55.00	0.000	55.000
1568	VIVIAN MARTINS GOMES	365083-4	2	19/12/1975	55.00	0.000	55.000
1569	THIAGO SILVA PEREIRA	357662-9	2	13/07/1980	55.00	0.000	55.000
1570	LIVIA GOMES FERREIRA DA SILVA	359113-4	0	04/06/1984	55.00	0.000	55.000
1571	DENISE APARECIDA COELHO DE MORAES	369216-7	0	30/12/1984	55.00	0.000	55.000
1572	MARCELE TAVARES DE BRITO	371150-7	0	02/10/1989	55.00	0.000	55.000
1573	ELENICE DA SILVA MARINHO SOUZA	365623-9	0	17/06/1978	55.00	0.000	55.000
1574	ANA CAROLINA DAS NEVES DE OLIVEIRA ARAUJO	349943-1	0	12/05/1995	55.00	0.000	55.000
1575	DANIELA FERNANDA MARIANO QUINTELLA	353687-0	0	23/05/1983	55.00	0.000	55.000
1576	MAIKO DA SILVA NOGUEIRA	370377-1	1	22/04/1987	55.00	0.000	55.000
1577	ANA CRISTINA WENSCHUTZ MEIRELES	358132-4	0	28/07/1982	55.00	0.000	55.000
1578	DIANA DO NASCIMENTO GUEDES SOARES	360460-5	1	01/12/1984	55.00	0.000	55.000
1579	MARTINI DE SOUZA DA SILVA	363780-2	0	11/08/1988	55.00	0.000	55.000
1580	MARIA MADALENA DA CONCEICAO SILVA	359526-1	2	24/09/1965	55.00	0.000	55.000
1581	ROSIMAR CABRAL COELHO	367371-0	1	09/12/1976	55.00	0.000	55.000
1582	MAURILEY DO CARMO SILVA OLIVEIRA DIAS	366682-4	2	10/10/1984	55.00	0.000	55.000
1583	MARIANNA REBOUCAS COSTA	330595-0	0	07/06/1989	55.00	0.000	55.000
1584	ROSIANE THURLER CONCEICAO	355684-2	0	27/11/1989	55.00	0.000	55.000
1585	CAROLINE RODRIGUES DUARTE	364090-6	0	01/04/1993	55.00	0.000	55.000
1586	JOSE FRANCISCO SOUZA DO PRADO	361198-4	0	23/11/1979	55.00	0.000	55.000
1587	ANA LUCIA FERNANDES FERREIRA	372947-3	1	15/03/1983	55.00	0.000	55.000
1588	JULIANA DA SILVA LOPES PEREIRA	352599-4	2	09/08/1985	55.00	0.000	55.000
1589	MILENA BICUDO GONCALVES	354025-3	1	17/01/1987	55.00	0.000	55.000
1590	MONISE LONTRA ALMAS SOARES	349836-6	1	08/02/1990	55.00	0.000	55.000
1591	SUELEN SANTOS MARIANO	350429-7	0	04/08/1993	55.00	0.000	55.000
1592	NADIA CAROLINE COELHO DE OLIVEIRA	355326-1	0	22/05/1982	55.00	0.000	55.000
1593	IARA PAULA DOS SANTOS HERMINIO	353566-6	1	06/06/1973	55.00	0.000	55.000
1594	FERNANDA SIQUEIRA DE SOUZA	366779-3	0	04/08/1977	55.00	0.000	55.000
1595	RAFAELA DA SILVA OCTAVIANO VIEIRA	356207-4	2	06/08/1985	55.00	0.000	55.000
1596	BRUNA FERREIRA DA SILVA COSTA	369375-3	2	11/02/1986	55.00	0.000	55.000
1597	NATALIA GALDINO MENDONCA	356153-8	0	15/04/1989	55.00	0.000	55.000
1598	ALICE DA SILVA ROSALINO	328919-0	0	10/10/1994	55.00	0.000	55.000

IBAM | Rio das Ostras/RJ - PM - Concurso Público 04/2019 | PAG: 40  
 2ª Listagem Final dos candidatos aprovados em ordem crescente de Classificação | 07/10/2020 - 14:29

Superior completo  
 004 - ENFERMEIRO II  
 No. de vagas: 44

Class.	Nome do Candidato	No. Insc.	No. Filhos	Data Nascimento	Objetivas	Títulos	Total
1599	RAYANE MOZER DUARTE	357392-1	0	20/02/1995	55.00	0.000	55.000
1600	DEISE DA SILVA MEDEIROS	371741-2	1	04/12/1974	55.00	0.000	55.000
1601	TATIANA MANAES DA SILVA	369892-6	2	17/06/1976	55.00	0.000	55.000
1602	RAFAELA FONSECA RIBEIRO	361896-5	0	08/03/1986	55.00	0.000	55.000
1603	LUCAS DA SILVA OLIVEIRA	369936-4	0	13/04/1991	55.00	0.000	55.000
1604	THAIS EVELYN BERNARDO FERRO	361718-2	0	01/01/1994	55.00	0.000	55.000
1605	RITA DE CASSIA DOS SANTOS ACACIO	332758-5	0	19/04/1995	55.00	0.000	55.000
1606	SARA RODRIGUES CHAGAS	356055-0	0	09/06/1998	55.00	0.000	55.000
1607	EDITE APARECIDA RIBEIRO	350778-0	2	03/05/1966	55.00	0.000	55.000
1608	SERGIO VICENTE GUIMARAES	366104-2	0	20/01/1975	55.00	0.000	55.000
1609	PATRICIA NEVES DE JESUS	364845-3	2	23/05/1980	55.00	0.000	55.000
1610	LUCIANA SILVA DE BARCELOS	361975-6	1	31/12/1981	55.00	0.000	55.000
1611	VERONICA CORREA DE OLIVEIRA MULIN	335158-0	0	28/02/1991	55.00	0.000	55.000
1612	THAIS TEIXEIRA MACHADO	357276-8	2	18/06/1980	55.00	0.000	55.000
1613	MARCIA COSTA	330895-2	2	04/03/1966	52.00	3.000	55.000
1614	LIVIA PEDROZA DA SILVA VIERA	359885-2	2	29/12/1981	55.00	0.000	55.000
1615	ALDENIR IBIAPINO BEZERRA	365611-0	1	09/12/1984	55.00	0.000	55.000
1616	THAIS SANTA RITA HONORATO FERNANDES	350242-9	0	11/01/1992	55.00	0.000	55.000
1617	ADONIAS JUVENCIO NOVAES	360616-9	0	11/02/1977	55.00	0.000	55.000
1618	LEANDRO LESSA LEAL	358126-6	2	28/12/1977	55.00	0.000	55.000
1619	AMANDA SILVA SIQUEIRA	359969-3	0	25/02/1985	55.00	0.000	55.000
1620	SUELEN LOPES SANTOS DA SILVA AMBROSIO	349493-6	0	25/10/1990	55.00	0.000	55.000
1621	FERNANDA PEREIRA GONCALVES	355173-8	0	11/08/1980	55.00	0.000	55.000
1622	PATRICIA CRISTINA DE ASSUCENA	364049-5	1	03/09/1971	55.00	0.000	55.000
1623	JANE SANTOS DA SILVA ELEUTERIO	370658-7	1	23/04/1977	55.00	0.000	55.000
1624	DANIELA DEL RIO	369810-0	2	27/06/1974	55.00	0.000	55.000
1625	RITA DE CASSIA ROSA DA COSTA	355031-8	2	07/05/1975	55.00	0.000	55.000
1626	CARLA MASCARENHAS SANTOS	330059-1	2	01/03/1972	55.00	0.000	55.000
1627	ANA PAULA VIEIRA CABRAL	356186-2	1	06/01/1983	55.00	0.000	55.000
1628	KIZZANI MANDELLA RIBEIRO A DA SILVA	357186-9	0	18/07/1988	55.00	0.000	55.000
1629	SONIA REGINA DE AZEVEDO	366142-5	1	02/12/1962	55.00	0.000	55.000
1630	JANDIRA DE OLIVEIRA PENA GUIMARAES	371913-2	1	04/05/1989	55.00	0.000	55.000
1631	TAMIRES CAMARA SOUZA	357682-5	0	24/04/1990	55.00	0.000	55.000
1632	GESSIKA DE SOUZA E SOUZA MORAES	371802-7	0	03/05/1989	55.00	0.000	55.000
1633	ROSELANDIA CARLOS DOS PASSOS	349645-0	3	14/04/1977	55.00	0.000	55.000
1634	BARBARA ENDSON GALVAO LEAL RAPOSO	366323-3	1	08/07/1987	55.00	0.000	55.000
1635	RENATA PINHEIRO PORTO DE SOUZA	364282-2	2	03/10/1985	55.00	0.000	55.000
1636	REJANE CORREA LOPES	372153-3	1	24/12/1961	55.00	0.000	55.000
1637	PAULA MARCIA SILVA	368386-5	1	18/04/1968	55.00	0.000	55.000
1638	WILLIAM SANTOS CHAO	333087-5	1	21/05/1989	55.00	0.000	55.000
1639	MICHELLE DE MENEZES FREIRE	367038-6	1	27/02/1980	52.00	3.000	55.000

IBAM | Rio das Ostras/RJ - PM - Concurso Público 04/2019 | PAG: 41  
 2ª Listagem Final dos candidatos aprovados em ordem crescente de Classificação | 07/10/2020 - 14:29

Superior completo  
 004 - ENFERMEIRO II  
 No. de vagas: 44

Class.	Nome do Candidato	No. Insc.	No. Filhos	Data Nascimento	Objetivas	Títulos	Total
1640	JOYCE MARTINS PECANHA DA SILVA	356769-0	2	09/12/1971	55.00	0.000	55.000
1641	LILIAN MARIA DOS SANTOS SILVA LACERDA	364398-8	3	21/03/1981	55.00	0.000	55.000
1642	DAIANA DA SILVA BRANDAO	332387-0	1	03/04/1986	55.00	0.000	55.000
1643	LUCIA MARIA PEREIRA	354759-9	1	05/05/1965	52.00	3.000	55.000
1644	ANA LUCIA SOARES DA SILVA OLIVEIRA	355923-5	2	18/12/1976	55.00	0.000	55.000
1645	NOELI OLIVEIRA SILVA	352127-8	1	17/07/1977	52.00	3.000	55.000
1646	ALEXSANDRO RODRIGUES DE OLIVEIRA	367149-1	2	26/05/1984	55.00	0.000	55.000
1647	CARLOS ROBSON DE ARAUJO SANTOS	361561-9	2	01/09/1981	55.00	0.000	55.000
1648	ADRIANA FERREIRA DA COSTA	365387-6	1	23/11/1982	55.00	0.000	55.000
1649	MAYARA FARIA PEREIRA	329465-0	0	30/08/1997	55.00	0.000	55.000
1650	FLAVIO DE OLIVEIRA	353165-7	1	15/02/1983	55.00	0.000	55.000
1651	ERICA FERREIRA DIAS MAGALHAES	371868-6	1	20/09/1986	53.00	1.500	54.500
1652	IAN CESAR CARDOSO TOTI	365343-3	0	04/06/1993	53.00	1.500	54.500
1653	MARCIA DE SOUZA SANTOS	332712-2	0	10/01/1971	53.00	1.500	54.500
1654	ETIELE RODRIGUES DO PRADO DE PAULO	367261-5	1	28/03/1978	53.00	1.500	54.500
1655	XENIA ANDRADE MOREIRA	357957-2	2	05/06/1982	53.00	1.500	54.500
1656	ANTONIO CARLOS GUERRA DE OLIVEIRA	328979-9	1	02/10/1985	53.00	1.500	54.500
1657	MARYELLE MACHADO DE MELLO	362419-7	1	08/03/1976	53.00	1.500	54.500
1658	DANIELLA DE SOUZA LESSA	370400-1	0	12/02/1994	53.00	1.500	54.500
1659	SUELI ANDRADE DE CARLOS	363998-5	2	16/03/1957	54.00	0.000	54.000
1660	RAKEL MACIEL DA SILVA	350598-1	0	16/03/1987	54.00	0.000	54.000
1661	MICHELE DE OLIVEIRA MACEDO	367683-0	1	20/08/1981	54.00	0.000	54.000
1662	MARLLON GONCALVES TOLEDO	364505-9	1	16/07/1989	54.00	0.000	54.000
1663	MARIA KATHARYNE DA SILVA RANGEL GONCALVES	366016-3	0	28/08/1997	54.00	0.000	54.000
1664	FLAVIO ABREU DA SILVA	371604-2	0	30/05/1978	54.00	0.000	54.000
1665	DELCIANI MARINHO VIEIRA FRANCISCO	370750-4	2	03/03/1983	54.00	0.000	54.000
1666	JULIANE FERNANDES CORREIA VEIGA	351734-3	1	20/08/1986	54.00	0.000	54.000
1667	RAPHAELA DA SILVA ALVES	361212-6	1	15/02/1989	54.00	0.000	54.000
1668	TAMIRIS ROCHA FERREIRA	348492-0	0	01/03/1995	54.00	0.000	54.000
1669	LUCIANA DA SILVA BENTO	351197-9	3	16/05/1972	54.00	0.000	54.000
1670	THAYNA VENTURA DA SILVA	365477-5	0	22/02/1996	54.00	0.000	54.000
1671	BIANCA LUCIA ALVES DA CRUZ	360150-5	0	10/11/1978	54.00	0.000	54.000
1672	RENATA DOS REIS BASTOS DA SILVA	353648-7	0	09/04/1990	54.00	0.000	54.000
1673	FERNANDA DE SOUZA ALCANTARA	367500-8	0	16/09/1995	54.00	0.000	54.000
1674	LARISSA LANNES MARTINS ESTEVAO	354580-9	0	08/02/1997	54.00	0.000	54.000
1675	THAYRINE RODRIGUES DE OLIVEIRA RAMALHO	372438-9	0	02/12/1997	54.00	0.000	54.000
1676	PAULA MARIA DE ANDRADE SOARES	370265-6	2	23/12/1964	54.00	0.000	54.000
1677	LIDIANE DE OLIVEIRA FAGUNDES	330640-7	0	26/02/1984	54.00	0.000	54.000
1678	CINTIA MACEDO SANTOS	361953-0	1	27/02/1984	54.00	0.000	54.000
1679	LARISSA DRUMMOND DAVICO DE BARROS	357352-9	0	07/06/1991	54.00	0.000	54.000
1680	CLICIA DA SILVA CARVALHO	331418-4	3	15/03/1976	54.00	0.000	54.000

IBAM | Rio das Ostras/RJ - PM - Concurso Público 04/2019 | PAG: 42  
 2ª Listagem Final dos candidatos aprovados em ordem crescente de Classificação | 07/10/2020 - 14:29

Superior completo  
 004 - ENFERMEIRO II  
 No. de vagas: 44

Class.	Nome do Candidato	No. Ins.	No. Filhos	Data Nascimento	Objetivas	Títulos	Total
1681	ALINE MONTEIRO DE REZENDE	365393-4	1	16/02/1983	54.00	0.000	54.000
1682	VENANCIO PEIXOTO DA SILVA	370741-6	1	18/10/1984	54.00	0.000	54.000
1683	ELIZABETH FALCAO LINO	354138-9	0	01/07/1988	54.00	0.000	54.000
1684	CRISTIANA SANTANA SILVA	372389-2	1	27/12/1975	54.00	0.000	54.000
1685	FERNANDA CORREA DA PAIXAO ANDRADE	352989-5	0	25/04/1983	54.00	0.000	54.000
1686	KEILA KALEINE MARINS VIEIRA FELIX	372599-5	0	03/01/1988	54.00	0.000	54.000
1687	AMANDA DAMASO ABDALA NAJA	350002-1	1	19/07/1983	54.00	0.000	54.000
1688	FABIANA MACHADO QUINTAES FRAGA	354106-4	2	01/07/1984	54.00	0.000	54.000
1689	POLYANNA RANGEL DE OLIVEIRA	332843-4	1	05/11/1989	54.00	0.000	54.000
1690	BIANCA COELHO DE CASTRO	365641-5	2	08/08/1983	54.00	0.000	54.000
1691	ALINE NUNES DE OLIVEIRA BORGES	349187-6	1	26/02/1977	54.00	0.000	54.000
1692	RENATA BARRETO RIBEIRO MARTINS	353310-0	0	20/08/1983	54.00	0.000	54.000
1693	ADRIANA DA SILVA	363705-7	2	03/03/1973	54.00	0.000	54.000
1694	GISELI DA SILVA BARRETO BOA MORTE	365864-6	2	22/04/1979	54.00	0.000	54.000
1695	MARINA FILANO DOS SANTOS	349495-6	0	18/11/1981	54.00	0.000	54.000
1696	CLARISSA DE SANTANA SILVA ALMEIDA	365646-5	0	04/06/1986	54.00	0.000	54.000
1697	LEONARDO FONTES DA SILVA	355632-1	0	02/01/1986	54.00	0.000	54.000
1698	CINTHIA PINTO SIQUEIRA	358667-5	0	22/09/1988	54.00	0.000	54.000
1699	ANA KETLEY COELHO REIS COSTA	360946-5	0	14/11/1997	54.00	0.000	54.000
1700	LUCAS DE ALMEIDA OLIVEIRA	334116-1	0	30/10/1993	54.00	0.000	54.000
1701	CLEONICE REGINA DE OLIVEIRA ALCAIDE	360538-8	2	25/12/1967	54.00	0.000	54.000
1702	PAMELLA JULIANE DA COSTA	363917-0	1	18/12/1983	54.00	0.000	54.000
1703	VANESSA ALMEIDA DOS SANTOS SILVA	362631-8	0	09/07/1985	54.00	0.000	54.000
1704	BEATRIZ DURVAL VIANA FERREIRA	362399-5	0	12/05/1992	54.00	0.000	54.000
1705	ALDECY DE MARIA BARBOSA	364346-7	0	14/10/1971	54.00	0.000	54.000
1706	CRISTIANE SILVA DOS SANTOS	370103-0	2	02/01/1980	54.00	0.000	54.000
1707	FERNANDA NUNES	354416-4	1	15/07/1983	54.00	0.000	54.000
1708	CLARA NICE GONCALVES FERREIRA RODRIGUES	370561-8	1	27/01/1988	54.00	0.000	54.000
1709	LAIS DE SOUZA MORAIS	330535-1	0	28/10/1991	54.00	0.000	54.000
1710	JULIENE ALVES FERREIRA FERNANDES	365236-8	0	12/06/1994	54.00	0.000	54.000
1711	LUCIANA GOMES DA SILVA	361739-9	0	31/05/1983	54.00	0.000	54.000
1712	MARCELA BASTOS DE OLIVEIRA	370556-0	0	29/01/1986	54.00	0.000	54.000
1713	GABRIELA STODUTO FERREIRA	370280-2	0	17/10/1991	54.00	0.000	54.000
1714	MARIANNI SILVA BUGINI	358319-2	0	08/09/1997	54.00	0.000	54.000
1715	LAERTE CLEVER DE OLIVEIRA BATISTA	367240-9	4	20/09/1972	54.00	0.000	54.000
1716	RUDOLF DOS SANTOS	363775-4	3	29/11/1975	54.00	0.000	54.000
1717	IZABELA DE OLIVEIRA ALMEIDA	371916-2	0	21/01/1984	54.00	0.000	54.000
1718	DIANA MOCELIN CARDOSO	358314-2	2	27/01/1986	54.00	0.000	54.000
1719	ELIAS RODRIGUES DE OLIVEIRA FILHO	353457-0	0	21/12/1986	54.00	0.000	54.000
1720	ROSELENE MEDEIROS	365551-6	2	14/11/1962	54.00	0.000	54.000
1721	DILCEIA FELICIO DA COSTA FREITAS	364461-0	2	20/02/1964	54.00	0.000	54.000

IBAM | Rio das Ostras/RJ - PM - Concurso Público 04/2019 | PAG: 43  
 2ª Listagem Final dos candidatos aprovados em ordem crescente de Classificação | 07/10/2020 - 14:29

Superior completo  
 004 - ENFERMEIRO II  
 No. de vagas: 44

Class.	Nome do Candidato	No. Ins.	No. Filhos	Data Nascimento	Objetivas	Títulos	Total
1722	JUNIA MARIA RAMOS SOUZA	355584-5	2	12/05/1964	54.00	0.000	54.000
1723	TANIA ELIZABETH CRUZ TEOFILO EURICO	369687-3	1	21/12/1968	54.00	0.000	54.000
1724	GELSIENNY DA SILVA LEANDRO TERRA	364776-0	2	26/08/1980	54.00	0.000	54.000
1725	ALINE FRANCISCA ALCOFORADO	367797-6	1	19/05/1984	54.00	0.000	54.000
1726	THAMIRIS DE HAVENA GOMES	372784-1	0	12/06/1987	54.00	0.000	54.000
1727	NATHALIA CAMPOS VIDAL MAIA	329343-7	1	15/10/1987	54.00	0.000	54.000
1728	KENYA CATHARINO DE SOUSA AVELAR	355175-8	0	10/08/1989	54.00	0.000	54.000
1729	LINNYKER SOARES BORGES	356194-0	0	17/08/1992	54.00	0.000	54.000
1730	MATEUS FRANCK FONTENELE BRITO	359839-1	0	27/01/1995	54.00	0.000	54.000
1731	WALESCA CARVALHO DA SILVA AMARAL	360734-2	0	29/06/1995	54.00	0.000	54.000
1732	CLAUDINIER FRANCISCO ALVES NETO	359961-3	0	27/12/1996	54.00	0.000	54.000
1733	ROBERTA SANTOS BALBINO COUTINHO	352661-7	2	19/11/1971	54.00	0.000	54.000
1734	ROSECLEIDE NUNES DA SILVA NEVES	351978-0	1	18/10/1974	54.00	0.000	54.000
1735	FLAVIA CORDEIRO FELIPE	365009-9	2	24/05/1975	54.00	0.000	54.000
1736	ALESSANDRA FSTIMA DE OLIVEIRA E SILVA	371535-0	2	13/05/1985	54.00	0.000	54.000
1737	BIANCA DA SILVA BELLIENE TINTI	352835-7	2	10/07/1985	54.00	0.000	54.000
1738	CAROLINA DE ARAUJO CHINEMANN	356879-5	0	30/01/1997	54.00	0.000	54.000
1739	CRISTIANE SILVA DE AZEVEDO	367364-2	1	29/10/1979	51.00	3.000	54.000
1740	GISELLE NUNES DA CONCEICAO	361518-8	2	01/06/1984	51.00	3.000	54.000
1741	ROOSEWELT FRANCA LEONARDO	372268-9	0	15/12/1980	54.00	0.000	54.000
1742	MARIA ALICE SA DA SILVA	364977-5	1	01/05/1982	54.00	0.000	54.000
1743	GABIELI GOMES DE CARVALHO	365287-9	0	24/02/1978	54.00	0.000	54.000
1744	ROSILENE DE MORAES CARDOSO COLVET	329673-3	2	06/06/1968	54.00	0.000	54.000
1745	ELIMARA DA SILVA GOMES	368803-6	0	04/05/1976	54.00	0.000	54.000
1746	SIMONE DA SILVA GOMES	353408-0	0	24/06/1987	54.00	0.000	54.000
1747	ANA PAULA PORTO LEMOS TEIXEIRA	363926-8	0	15/05/1989	54.00	0.000	54.000
1748	LETYCIA DAS CHAGAS CASTRO	358634-0	0	17/01/1993	54.00	0.000	54.000
1749	STHEFANY LINHARES DE ALMEIDA	332547-2	0	14/10/1993	54.00	0.000	54.000
1750	CLAUDIA VALERIA VIEIRA	350377-0	2	11/07/1965	54.00	0.000	54.000
1751	PATRICIA RAMOS TAIXEIRAO ERTHAL	329713-1	0	06/09/1980	54.00	0.000	54.000
1752	PRISCILLA DA COSTA MIRANDA	354435-0	1	05/10/1983	54.00	0.000	54.000
1753	JAMILE ZAMBONI CORDEIRO DA SILVA	351706-9	2	14/07/1986	54.00	0.000	54.000
1754	BARBARA PYRRHO TAVEIRA	331985-8	1	01/07/1988	54.00	0.000	54.000
1755	CARLOS ROBERTO FERREIRA SIMAO JUNIOR	366951-1	1	25/02/1990	54.00	0.000	54.000
1756	JIRLANDE RIBEIRO PEREIRA	331640-3	0	02/04/1987	54.00	0.000	54.000
1757	LARISSA BOLLORINI CYPRIANO	357576-0	0	02/08/1993	54.00	0.000	54.000
1758	DANIELLE BARBOSA BARROS DE MACEDO	352831-7	0	10/01/1978	51.00	3.000	54.000
1759	ADRIANA DA SILVA BORBA	357623-6	0	08/10/1981	54.00	0.000	54.000
1760	VANESSA DE ARAUJO ROSA	358838-5	1	19/04/1993	54.00	0.000	54.000
1761	FABIANA SOUZA DA SILVA	360590-7	1	05/02/1974	54.00	0.000	54.000
1762	MAXIMILIANO DO ESPIRITO SANTO PESSANHA	364056-3	0	09/02/1980	54.00	0.000	54.000

IBAM	Rio das Ostras/RJ - PM - Concurso Público 04/2019	PAG: 44
2ª Listagem Final dos candidatos aprovados em ordem crescente de Classificação		07/10/2020 - 14:29

Superior completo  
004 - ENFERMEIRO II  
No. de vagas: 44

Class.	Nome do Candidato	No. Insc.	No. Filhos	Data Nascimento	Objetivas	Títulos	Total
1763	MARCELLE CAVALCANTE SANTOS	362108-7	1	23/06/1981	54.00	0.000	54.000
1764	SILVANA FARIA RAMOS CHAVES	351099-1	1	02/06/1985	54.00	0.000	54.000
1765	NATHALIA SALAZAR COELHO CALEGARIO	370227-3	0	01/01/1993	54.00	0.000	54.000
1766	MARIANA FERNANDES DE LIMA	368235-7	0	18/01/1995	54.00	0.000	54.000
1767	ANGEL LOPES ROCHA	332696-0	0	26/08/1995	54.00	0.000	54.000
1768	GLAUCIA MARIA DOS SANTOS NASCIMENTO	353569-6	1	04/05/1984	54.00	0.000	54.000
1769	RARYMA CELI QUITO DE NASCIMENTO	363006-6	0	08/04/1994	54.00	0.000	54.000
1770	THAIS MOREIRA LOPES	358617-4	0	30/06/1994	54.00	0.000	54.000
1771	ANA CAROLINA DE ARAUJO DIAS PESSANHA	357905-1	0	26/04/1983	51.00	3.000	54.000
1772	JEFFERSON RODRIGUES EMILIANO DA SILVA	367733-7	1	29/09/1978	54.00	0.000	54.000
1773	MARCELLE AGUIAR MINEIRO	361544-2	0	20/04/1980	54.00	0.000	54.000
1774	BRUNO BENVINDO DA SILVA	366299-3	1	11/06/1980	54.00	0.000	54.000
1775	EDIVALDO COUTINHO DA CRUZ	368087-3	0	04/04/1983	54.00	0.000	54.000
1776	CARLA ARAUJO FERREIRA	363392-1	1	14/04/1992	54.00	0.000	54.000
1777	LEONARDO SALES DA SILVA	354791-1	1	06/04/1982	54.00	0.000	54.000
1778	RENATA SERRA SANTIAGO	331920-9	0	17/04/1991	54.00	0.000	54.000
1779	TAMARA BATISTA NASCIMENTO MUNIZ	358014-0	0	08/05/1991	54.00	0.000	54.000
1780	FRANCIANE DE ARAUJO BARROS	370763-2	0	20/08/1985	54.00	0.000	54.000
1781	MARYANNA PACHECO DE OLIVEIRA CORREA	331003-7	0	24/02/1996	54.00	0.000	54.000
1782	MAYARA MOTTA FIORI TEIXEIRA	360677-8	0	08/03/1996	54.00	0.000	54.000
1783	SILVIO SERPA NETO	332905-9	1	08/12/1980	54.00	0.000	54.000
1784	PAULA NEVES FERNANDES	350665-4	3	27/03/1980	51.00	3.000	54.000
1785	EDINEI DE SOUZA JUNIOR	362264-3	1	09/09/1977	54.00	0.000	54.000
1786	BIANCA CRISTINA AGRELLO DE CARVALHO	349372-2	2	12/02/1980	54.00	0.000	54.000
1787	LUCIANE PINHEIRO	328570-0	2	22/03/1965	51.00	3.000	54.000
1788	ADAO INACIO LUIZ	370306-4	2	19/02/1976	52.00	1.500	53.500
1789	LUCIANA SOARES DA SILVA	367662-4	2	03/07/1979	52.00	1.500	53.500
1790	MARCELUYSIANE MAYRA DA SILVA	368686-7	0	03/11/1987	52.00	1.500	53.500
1791	INGRID GOMES METELLO	371570-2	0	30/04/1990	52.00	1.500	53.500
1792	DALVA ALGUSTA DA SILVA RIBEIRO	349924-5	1	15/11/1966	52.00	1.500	53.500
1793	VANIA MARA RESENDE INACIO	367892-3	1	22/06/1992	53.00	0.000	53.000
1794	ANDREW DEODATO TERRA DA SILVA	362898-1	0	09/06/1997	53.00	0.000	53.000
1795	REGINA CLAUDIA SIQUEIRA DA COSTA JARDIM	352205-9	1	01/04/1972	53.00	0.000	53.000
1796	PRISCILA PAVAO PERIM	350476-8	0	02/09/1981	53.00	0.000	53.000
1797	AUXILIADORA DE OLIVEIRA TAVARES	362062-9	0	08/11/1974	53.00	0.000	53.000
1798	ELIONISIA DOS SANTOS BARROSO	359517-3	0	15/09/1960	53.00	0.000	53.000
1799	AMANDA SILVA DOS SANTOS	368627-8	1	09/12/1985	53.00	0.000	53.000
1800	SIRLENE XAXIER DE LIMA ULOMBE	364842-3	2	19/10/1968	53.00	0.000	53.000
1801	RAQUEL DE OLIVEIRA SOARES	364390-8	0	31/03/1984	53.00	0.000	53.000
1802	SILVANA CRISTINA MACHADO OLIVEIRA	363346-0	1	28/05/1991	53.00	0.000	53.000
1803	RITA EDILAINE DE SOUZA	330739-6	2	14/02/1970	53.00	0.000	53.000



IBAM | Rio das Ostras/RJ - PM - Concurso Público 04/2019 | PAG: 45  
 2ª Listagem Final dos candidatos aprovados em ordem crescente de Classificação | 07/10/2020 - 14:29

Superior completo  
 004 - ENFERMEIRO II  
 No. de vagas: 44

Class.	Nome do Candidato	No. Insc.	No. Filhos	Data Nascimento	Objetivas	Títulos	Total
1804	MARIANE FRANCA DOS SANTOS	366098-9	0	13/10/1994	53.00	0.000	53.000
1805	MARILENE PINTO DE SOUZA ALVES	357442-8	1	08/05/1976	53.00	0.000	53.000
1806	ALICIA CECILIA CERQUEIRA GARCIA MARTINEZ	329546-1	1	17/02/1994	53.00	0.000	53.000
1807	JOCILEIA PERES MATA	362351-2	1	05/11/1977	53.00	0.000	53.000
1808	ANGELICA LINHARES MATHIAS	349668-6	1	24/12/1980	53.00	0.000	53.000
1809	GRAZIELE PINHEIRO BAPTISTA SANTOS	349952-0	2	26/05/1981	53.00	0.000	53.000
1810	CATIA DA SILVA OLIVEIRA CAMPANARIO	363909-1	2	25/01/1982	53.00	0.000	53.000
1811	ROSANA MARQUES PINHEIRO DA SILVA	354417-4	0	05/04/1968	53.00	0.000	53.000
1812	AMANDA DUARTE SANTANA ANDRE	359798-3	1	18/03/1981	53.00	0.000	53.000
1813	ANGELICA AMORIM GOMES COSTA	372185-8	1	04/02/1985	53.00	0.000	53.000
1814	MONIQUE DOS SANTOS COUTINHO	364615-4	1	21/05/1986	53.00	0.000	53.000
1815	LEINIELIE DE ALMEIDA PEREIRA	358073-0	1	27/05/1986	53.00	0.000	53.000
1816	DAYANA KISSILA LEITE SILVA	372137-7	1	02/09/1989	53.00	0.000	53.000
1817	SINDY SILVA DE ALMEIDA	350646-8	1	04/06/1994	53.00	0.000	53.000
1818	ANGELICA MARIA DE OLIVEIRA PINHEIRO	329337-9	0	02/12/1991	53.00	0.000	53.000
1819	BIANCA VIEIRA DE LIMA SORIANO	361045-6	0	16/06/1988	53.00	0.000	53.000
1820	THALITA GLORIA SAMPAIO DIAS	359002-9	1	10/03/1985	53.00	0.000	53.000
1821	ANA PAULA MARQUES RAMOS	358156-0	1	21/08/1985	53.00	0.000	53.000
1822	GRACE ELAINE LOUZADA MELLO	350218-4	1	23/03/1986	53.00	0.000	53.000
1823	BRUNA BARRETO PEREIRA	369070-1	1	08/07/1994	53.00	0.000	53.000
1824	ISAURA RANGEL RIBEIRO FERNANDES	371691-6	1	09/08/1984	53.00	0.000	53.000
1825	LUCIANO FIDELIS DA CRUZ	366141-5	4	17/06/1979	53.00	0.000	53.000
1826	LUIZA MARA JOSME MOTA SALES	367175-6	0	30/03/1988	53.00	0.000	53.000
1827	SUELLEN ESPADAROTE COSTA LADEIRA	356473-6	0	04/11/1988	53.00	0.000	53.000
1828	BRUNNA CRISTINNA CARVALHO DA SILVAGREMIÃO	353604-4	0	18/06/1996	53.00	0.000	53.000
1829	ELIZAMAR ALVES DA MATA ESCOCARD	353151-9	0	29/07/1980	53.00	0.000	53.000
1830	TABATA NASCIMENTO DA SILVA	360601-0	0	10/08/1984	53.00	0.000	53.000
1831	DIANE BATISTA CAMPOS DE SOUZA	369662-7	0	27/09/1986	53.00	0.000	53.000
1832	PRINCY ELLEN PACHECO SAMPAIO BAPTISTA	368569-3	1	29/11/1989	53.00	0.000	53.000
1833	LUCIANA LAURIA MORANDI MIGUEL	351586-0	2	02/08/1973	53.00	0.000	53.000
1834	ALEX CARLOS VILLELA	360574-0	1	27/05/1980	53.00	0.000	53.000
1835	RAFAELA RODRIGUES CANDOZO	357772-4	0	08/12/1980	53.00	0.000	53.000
1836	ELAINE COUTINHO PEREIRA	370013-0	1	24/02/1982	53.00	0.000	53.000
1837	FERNANDA FERREIRA DE MELO	365056-0	0	03/05/1983	53.00	0.000	53.000
1838	BIANCA DE MOURA SILVA	350263-5	0	18/10/1983	53.00	0.000	53.000
1839	DALMARA HENRIQUE DA SILVA FERAZ	349832-6	4	13/07/1984	53.00	0.000	53.000
1840	ALINE MARA DO NASCIMENTO	357628-6	0	10/07/1985	53.00	0.000	53.000
1841	RAFAELA GAMA PEREIRA	353708-1	0	25/02/1990	53.00	0.000	53.000
1842	FRANCISCO DE COIMBRA BORGES JUNIOR	351453-8	1	16/08/1967	53.00	0.000	53.000
1843	SANDRA CRISTINA DA COSTA ANDRADE STHEL	359848-0	3	21/05/1974	53.00	0.000	53.000
1844	PRISCILLA HOLANDA DE OLIVEIRA SANTOS	365255-4	1	07/07/1982	53.00	0.000	53.000

IBAM | Rio das Ostras/RJ - PM - Concurso Público 04/2019 | PAG: 46  
 2ª Listagem Final dos candidatos aprovados em ordem crescente de Classificação | 07/10/2020 - 14:29

Superior completo  
 004 - ENFERMEIRO II  
 No. de vagas: 44

Class.	Nome do Candidato	No. Insc.	No. Filhos	Data Nascimento	Objetivas	Títulos	Total
1845	JULIANA DOS SANTOS	367753-3	0	24/11/1983	53.00	0.000	53.000
1846	KAROLINA DE ARAUJO CAPPELLI	364866-0	0	30/09/1993	53.00	0.000	53.000
1847	LIDIA DE AZEVEDO PROENÇA	360348-1	0	11/06/1996	53.00	0.000	53.000
1848	DANIELA SOUZA MEDEIROS	357162-2	2	15/04/1974	53.00	0.000	53.000
1849	JULIANA CRISTINA MESQUITA REIS	349168-0	0	11/09/1988	53.00	0.000	53.000
1850	ANA CLARA SCHEMIDT FERREIRA NUNES	365353-1	0	29/04/1992	53.00	0.000	53.000
1851	RAIZA GOMES LEMOS	365933-9	1	01/07/1992	53.00	0.000	53.000
1852	LIDIANE SOARES DE ANDRADE	361335-0	2	09/06/1979	53.00	0.000	53.000
1853	DEBORA BABO DE SOUZA PORTUGAL LIMA DA SILVA	331158-5	1	20/01/1993	53.00	0.000	53.000
1854	ADA ALYCE DOS SANTOS TAVARES	356460-8	0	16/09/1981	53.00	0.000	53.000
1855	GISELE RAIMUNDO PASTANA	349766-3	0	01/10/1986	53.00	0.000	53.000
1856	FELIPE DE CASTRO FELICIO	366499-8	0	03/02/1988	53.00	0.000	53.000
1857	NAYARA DE ALMEIDA CARVALHO	371782-5	3	18/07/1976	53.00	0.000	53.000
1858	ALINE SANTOS DA SILVA	362296-8	1	19/09/1984	53.00	0.000	53.000
1859	NATHALIA GASPAR DA SILVA	352779-2	1	10/12/1989	53.00	0.000	53.000
1860	IGOR RODRIGUES ALVES	369800-2	0	06/08/1993	53.00	0.000	53.000
1861	JULIO CESAR DE OLIVEIRA E SILVA	362366-0	0	23/02/1975	53.00	0.000	53.000
1862	ROSANI SOARES FAGUNDES PINHEIRO DE SOUZA	358470-9	2	20/09/1977	53.00	0.000	53.000
1863	WINDY RAPOSO GORGES DOS SANTOS	355455-3	3	30/04/1982	53.00	0.000	53.000
1864	LIDIANE GOMES DE OLIVEIRA	358012-0	1	20/02/1987	53.00	0.000	53.000
1865	MICHELLI MACHADO CAMPOS	368009-8	2	27/05/1988	53.00	0.000	53.000
1866	ROSANI ESPINDOLA CARUSO	356479-6	2	25/07/1963	50.00	3.000	53.000
1867	MARCOS ROBERTO RAMOS TEIXEIRA	368789-4	1	14/10/1966	53.00	0.000	53.000
1868	VICTOR DE MORAES ESTEVES	371505-5	0	01/10/1970	53.00	0.000	53.000
1869	FLAVIA NASCIMENTO ALCANTARA	353985-1	1	28/02/1983	53.00	0.000	53.000
1870	ELIEZER DE CARVALHO	350486-6	2	09/11/1965	53.00	0.000	53.000
1871	CINTHYA SALLES NOGUEIRA	363797-0	0	02/02/1978	53.00	0.000	53.000
1872	ROSANE DOS SANTOS MARTINS AZEVEDO	362447-1	2	19/02/1980	53.00	0.000	53.000
1873	ANA EMANUELE DE SOUZA OLIVEIRA	365657-3	2	24/05/1984	53.00	0.000	53.000
1874	THAMYRES CONCEICAO ALVES CORREIA	332238-2	1	06/04/1990	53.00	0.000	53.000
1875	KISSILA HELENA DE OLIVEIRA ROSA	367307-3	0	08/06/1992	53.00	0.000	53.000
1876	KATIA MARA ROLAO DA SILVA PEÇANHA	366808-3	2	16/02/1982	53.00	0.000	53.000
1877	FRANCINE TELES CARDOSO	365566-4	0	26/06/1989	53.00	0.000	53.000
1878	SCARLET DE SOUZA DOMINGOS	130269-5	0	06/10/1993	53.00	0.000	53.000
1879	CAROLINA PRESTE DE OLIVEIRA BESSA	354062-6	1	09/03/1979	53.00	0.000	53.000
1880	BRUNO HENRIQUE DIAS SILVA	330896-2	0	24/03/1980	53.00	0.000	53.000
1881	RENATA NEIVA DE SARLES	369682-3	2	13/08/1982	53.00	0.000	53.000
1882	ROSANA LOUSA BERMOND	370050-3	2	20/01/1984	53.00	0.000	53.000
1883	TALITA VIEIRA LEAL RODRIGUES	370284-2	2	04/02/1985	53.00	0.000	53.000
1884	KAMILA CARVALHO MARINHO	364621-2	0	16/04/1987	53.00	0.000	53.000
1885	SUELLY MANHAES DE SOUZA	354750-9	1	15/10/1989	53.00	0.000	53.000

IBAM | Rio das Ostras/RJ - PM - Concurso Público 04/2019 | PAG: 47  
 2ª Listagem Final dos candidatos aprovados em ordem crescente de Classificação | 07/10/2020 - 14:29

Superior completo  
 004 - ENFERMEIRO II  
 No. de vagas: 44

Class.	Nome do Candidato	No. Insc.	No. Filhos	Data Nascimento	Objetivas	Títulos	Total
1886	ROMULO PEREIRA DE SOUZA	359871-4	0	05/11/1993	53.00	0.000	53.000
1887	AMANDA CAROLINA NASCIMENTO LEAL	368486-2	0	06/09/1985	53.00	0.000	53.000
1888	JORGE UNSONST FILHO	355892-5	0	19/11/1992	53.00	0.000	53.000
1889	SAMANTHA DOS REIS SILVA	361834-6	0	22/03/1994	53.00	0.000	53.000
1890	VENCESLAINE PRADO MARQUES	359012-7	1	18/02/1969	50.00	3.000	53.000
1891	INGRID NUNES PIMENTEL DE SIQUEIRA	371642-5	2	20/02/1985	50.00	3.000	53.000
1892	TIAGO ELIAS DOS SANTOS	365745-2	0	18/05/1979	53.00	0.000	53.000
1893	JANAINA NASCIMENTO	371469-7	0	04/10/1979	53.00	0.000	53.000
1894	MARIA OLINDA FERREIRA DE SOUSA	331262-0	3	03/02/1971	53.00	0.000	53.000
1895	ELISANGELA BARRETO GOMES	372606-9	1	05/09/1973	53.00	0.000	53.000
1896	ANGELICA DA SILVA RIBEIRO ALEXANDRE	363288-6	2	02/08/1982	53.00	0.000	53.000
1897	ROSIMAR DA SILVA MARQUES	365579-2	2	18/05/1968	53.00	0.000	53.000
1898	PATRICIA FERREIRA RIBEIRO COELHO	331571-0	1	26/07/1971	50.00	3.000	53.000
1899	CLEDSTON FLORENCIO DA SILVA	328788-2	1	17/04/1986	50.00	3.000	53.000
1900	KARLA PEREIRA DOS SANTOS	355585-5	2	11/03/1974	53.00	0.000	53.000
1901	ROSIMERI DE ARAUJO	363599-6	2	08/08/1975	53.00	0.000	53.000
1902	TALITA ALESSANDRA LOPES DUARTE DE SOUZA	370999-1	3	08/12/1985	51.00	1.500	52.500
1903	ANA LUIZA SANTANA GONCALVES	358164-9	3	09/07/1973	51.00	1.500	52.500
1904	DANIELE MARIA DE SOUZA OLIVEIRA	361631-1	1	05/08/1985	51.00	1.500	52.500
1905	SILVANA RIBEIRO DE ALMEIDA	361730-9	0	07/06/1975	51.00	1.500	52.500
1906	ALESSANDRA CRISTINA CUNHA ALVES	361036-8	1	09/09/1983	51.00	1.500	52.500
1907	MARIO JORGE DRUMOND SANTOS	357483-0	2	25/04/1966	51.00	1.500	52.500
1908	ANA BEATRIZ DE OLIVEIRA MACHADO DOS ANJOS	349001-3	2	16/12/1983	52.00	0.000	52.000
1909	LUCIANA REGO LIMA	345387-5	0	18/10/1974	52.00	0.000	52.000
1910	JANANE DO CARMO CAMILO	352393-0	1	27/04/1981	52.00	0.000	52.000
1911	FLAVIA CRISTINA FECHO GUIMARAES	350754-3	3	18/04/1973	52.00	0.000	52.000
1912	LUCIANA MACEDO DE AZEREDO	328724-3	0	19/11/1979	52.00	0.000	52.000
1913	ROBERTA LEITE DE ALMEIDA COSTA	363710-5	1	20/01/1984	52.00	0.000	52.000
1914	THUANY DO NASCIMENTO JOAQUIM	372922-7	0	13/03/1989	52.00	0.000	52.000
1915	SIDNEI LOPES DE AMORIM	368769-8	0	01/01/1981	52.00	0.000	52.000
1916	ALINE CARVALHO ALVES	332169-0	2	22/01/1985	52.00	0.000	52.000
1917	ACSA CARMONA DE MELLO VELLASCO	363560-1	0	01/04/1996	52.00	0.000	52.000
1918	GISELE DO NASIMENTO DE MELO MANHAES	332605-7	0	06/02/1987	52.00	0.000	52.000
1919	DAIANA DOS SANTOS COSTA	359472-5	1	15/03/1988	52.00	0.000	52.000
1920	GISANI SILVA E LIMA	369611-6	2	09/11/1983	52.00	0.000	52.000
1921	ISABELLE DOS SANTOS RODRIGUES	367815-8	0	01/06/1988	52.00	0.000	52.000
1922	GEIZER CAETANO RAMOS DE FREITAS	331368-8	0	17/06/1992	52.00	0.000	52.000
1923	ADRIANA DUARTE DE SOUZA OLIVEIRA	362616-1	3	27/08/1974	52.00	0.000	52.000
1924	SABRINA CRUZ ESTEVES PESSOA	371998-8	1	14/11/1981	52.00	0.000	52.000
1925	THIAGO BARCELOS DO NASCIMENTO	330001-0	0	08/03/1996	52.00	0.000	52.000
1926	EVELYN FERREIRA LUCIANO	332874-9	0	08/01/1994	52.00	0.000	52.000

IBAM | Rio das Ostras/RJ - PM - Concurso Público 04/2019 | PAG: 48  
 2ª Listagem Final dos candidatos aprovados em ordem crescente de Classificação | 07/10/2020 - 14:29

Superior completo  
 004 - ENFERMEIRO II  
 No. de vagas: 44

Class.	Nome do Candidato	No. Insc.	No. Filhos	Data Nascimento	Objetivas	Títulos	Total
1927	MARCIA SIMONE DE OLIVEIRA BARCELOS DURCE	130209-6	1	21/12/1978	52.00	0.000	52.000
1928	CYNTIA PEREIRA DA SILVA ZAINIC	353873-6	1	07/01/1980	52.00	0.000	52.000
1929	MAYRA AZEVEDO VIEIRA	355728-0	2	07/10/1990	52.00	0.000	52.000
1930	THAISE CRISTINE NUNES SILVA RIBEIRO	354697-4	1	23/03/1990	52.00	0.000	52.000
1931	REGINA VIEIRA NASCIMENTO	342133-0	0	28/02/1963	52.00	0.000	52.000
1932	MARIA DE FATIMA LIMA FERREIRA	358912-6	1	22/08/1981	52.00	0.000	52.000
1933	ADRIANA ROSARIA ALBANO	354855-6	0	08/06/1982	52.00	0.000	52.000
1934	SILVANIA TEIXEIRA CORREA	372626-5	1	21/06/1982	52.00	0.000	52.000
1935	THAIS MANHAES RIBEIRO	359303-0	0	17/12/1989	52.00	0.000	52.000
1936	CELMA GREMIO DE ARAUJO	350933-1	0	05/01/1962	52.00	0.000	52.000
1937	LUCIMARA PEREIRA DE CARVALHO	363397-1	2	07/02/1979	52.00	0.000	52.000
1938	VICTOR NUNES DA SILVA	351151-6	0	24/03/1981	52.00	0.000	52.000
1939	SIMONY ALVES ESCOBAR	349153-1	0	04/08/1983	52.00	0.000	52.000
1940	NATALIA DA GRACAS ALMEIDA AMARAL	331916-0	0	25/12/1986	52.00	0.000	52.000
1941	NATHALIA JULIANA GOMES MOREIRA	370068-1	1	25/12/1986	52.00	0.000	52.000
1942	JOSIANE BATISTA DA HORA DE SA	364979-5	3	31/05/1987	52.00	0.000	52.000
1943	JENIFHER CABRAL DA SILVA	349354-6	0	05/12/1993	52.00	0.000	52.000
1944	FRANCISCO EURIVAN ALVES DE PINHO	367287-1	1	22/12/1993	52.00	0.000	52.000
1945	SAMIRA DE SOUZA FARIA	365136-0	0	10/07/1997	52.00	0.000	52.000
1946	RAYANE SILVA DO ROSARIO	356701-0	1	29/08/1997	52.00	0.000	52.000
1947	CELIA MARTA ESTEVAM	367996-0	1	14/02/1975	52.00	0.000	52.000
1948	ALBERTO DYEGO DE CASTRO MONTEIRO	369501-0	1	18/12/1984	52.00	0.000	52.000
1949	KEILA CAETANA FIGUEIREDO LEITE	369155-2	0	27/06/1985	52.00	0.000	52.000
1950	SAMARA DE SOUSA COUTO	330304-2	1	24/07/1986	52.00	0.000	52.000
1951	PAULO ROBERTO DE SOUZA SANTOS	358941-0	0	03/11/1987	52.00	0.000	52.000
1952	VALQUIRIA ALESSANDRA ELIZIARIA PINTO	368206-2	1	20/02/1981	52.00	0.000	52.000
1953	WALLACE SANTOS	345366-9	0	14/02/1984	52.00	0.000	52.000
1954	MONICA DA SILVA GOMES	359221-0	1	31/01/1979	52.00	0.000	52.000
1955	IOLI BARBOSA SILVA	332441-5	4	07/08/1981	52.00	0.000	52.000
1956	GRAZIELI ALBINO RODRIGUES	349979-6	1	06/11/1979	52.00	0.000	52.000
1957	FERNANDA LACERDA DE SA	367935-1	1	11/07/1982	52.00	0.000	52.000
1958	PRISCILA MOREIRA DE CARVALHO	351146-8	1	15/03/1985	52.00	0.000	52.000
1959	JULIO TARANTO VASCONCELLOS	350009-1	2	04/12/1985	52.00	0.000	52.000
1960	MARIO ADRIANO SANTIAGO DUTRA	356854-9	0	04/06/1988	52.00	0.000	52.000
1961	THIAGO JONATHAN PEREIRA DA SILVA	350530-2	1	07/03/1989	52.00	0.000	52.000
1962	DAVILA VIEIRA PESSANHA NOVAS	350579-5	0	15/10/1990	52.00	0.000	52.000
1963	JAMILSON PINTO DO VALE	366080-0	0	31/03/1991	52.00	0.000	52.000
1964	SONIA MELLO DOS SANTOS	332742-7	5	29/05/1962	52.00	0.000	52.000
1965	DANIELA CRISTINA SODRE EDUARDO	359716-8	2	21/03/1977	52.00	0.000	52.000
1966	MARCILENE DOS SANTOS PEREIRA	355653-8	2	01/08/1979	52.00	0.000	52.000
1967	ROSA EFIGENIA FIRME BORGES	369957-0	2	02/08/1979	52.00	0.000	52.000

IBAM | Rio das Ostras/RJ - PM - Concurso Público 04/2019 | PAG: 49  
 2ª Listagem Final dos candidatos aprovados em ordem crescente de Classificação | 07/10/2020 - 14:29

Superior completo  
 004 - ENFERMEIRO II  
 No. de vagas: 44

Class.	Nome do Candidato	No. Insc.	No. Filhos	Data Nascimento	Objetivas	Títulos	Total
1968	SANDRA REIS DE SOUZA SERGIO	365114-4	0	06/01/1983	52.00	0.000	52.000
1969	TAIS SALGADO VIANA DE CARVALHO	366103-2	1	14/08/1983	52.00	0.000	52.000
1970	MARCELA SILVA BARCELOS FERREIRA	370535-3	1	04/03/1985	52.00	0.000	52.000
1971	PRISCILA RAMIRO DA SILVA	371958-5	2	05/06/1987	52.00	0.000	52.000
1972	JOAO CARLOS FARIAS JOAQUIM	360139-9	0	28/06/1966	52.00	0.000	52.000
1973	JOYCE CARDOSO GRANJA	361010-1	0	01/03/1988	52.00	0.000	52.000
1974	CRISER DE MELLO COUTINHO	350554-9	0	26/06/1990	52.00	0.000	52.000
1975	FAGNER BERNARDO RODRIGUES	368667-0	0	15/02/1982	49.00	3.000	52.000
1976	DEBORA TAVARES FERNANDES	353046-3	0	12/06/1990	52.00	0.000	52.000
1977	SHEILA DEISE OLIVEIRA SANTOS MESSIAS	328585-8	2	05/04/1976	52.00	0.000	52.000
1978	JULIA GUIMARAES TORRES DOS ANJOS	330233-0	0	05/10/1996	52.00	0.000	52.000
1979	ANA PAULA MOREIRA DA ROCHA	354849-8	0	12/04/1980	52.00	0.000	52.000
1980	KELLY DE SALES PEIXOTO	363344-0	0	01/11/1983	52.00	0.000	52.000
1981	KARINA DA SILVA GOMES	356545-9	0	04/01/1991	52.00	0.000	52.000
1982	VALDIMEA ROMAO FLAUZINO ASSUNCAO	358931-2	1	10/11/1973	52.00	0.000	52.000
1983	PAULO RICARDO BERNARDINO DA SILVA	372061-4	0	06/06/1986	52.00	0.000	52.000
1984	RENATA ALVES DO CARMO RODRIGUES DE ALMEIDA	351936-8	0	17/05/1987	52.00	0.000	52.000
1985	ROBERTA DA SILVA ALVES	355350-6	1	31/03/1993	52.00	0.000	52.000
1986	CLAUDIA PEREIRA DA SILVA MARCOLINO	353962-5	1	16/03/1974	52.00	0.000	52.000
1987	VERONICA CRISTINA VIEIRA BARBOSA	370793-7	2	24/08/1979	52.00	0.000	52.000
1988	GABRIELA FONTES PESSANHA LEITE ADAME	372180-8	1	02/09/1986	52.00	0.000	52.000
1989	MERCIA DE SANTANA MOURA LEAL	372117-0	2	30/06/1974	52.00	0.000	52.000
1990	ROBERTA ELIAS CHAGAS	364669-5	0	03/03/1982	52.00	0.000	52.000
1991	MIRELLA MONTEIRO MARTINS	358891-4	2	11/07/1982	52.00	0.000	52.000
1992	JEFERSON DUARTE DA SILVA	369435-8	0	27/02/1986	52.00	0.000	52.000
1993	NATHALLIA VITORIA BORGES PIOTTO	332867-0	0	24/12/1995	52.00	0.000	52.000
1994	THAYNNA CRISTINA DE CASTRO ROSA	360051-8	0	30/03/1996	52.00	0.000	52.000
1995	MARCELLA BATISTA MOURAO	357167-2	1	18/03/1986	52.00	0.000	52.000
1996	RAELLY CRISTINA MOREIRA DE ANDRADE	371819-5	1	11/06/1989	52.00	0.000	52.000
1997	GLAUCIA SOARES SALGADO	332739-9	1	26/03/1986	49.00	3.000	52.000
1998	FLAVIA CONCEICAO DA COSTA	372725-2	3	28/07/1979	52.00	0.000	52.000
1999	CRISTINA SILVA DE OLIVEIRA	361627-3	0	27/05/1979	52.00	0.000	52.000
2000	ELIANE DA SILVA TARGUETA PEREIRA	364632-0	2	23/02/1982	52.00	0.000	52.000
2001	FRANCIELE MARINS CALAZANS	354660-0	0	15/12/1986	52.00	0.000	52.000
2002	ADRIANO OLIVEIRA MACEDO	356733-5	1	27/08/1988	52.00	0.000	52.000
2003	KATHARINE DA COSTA VIEIRA SILVA	369134-6	0	14/04/1994	52.00	0.000	52.000
2004	SARA CRISTINA VENTURINO IGNACIO	351113-3	0	22/06/1996	52.00	0.000	52.000
2005	AMANDA SANTANA DOS SANTOS CRUZ	353953-7	1	13/11/1980	52.00	0.000	52.000
2006	PATRICIA CRISTINA DE ALMEIDA ARCELINO	352298-2	3	22/05/1981	52.00	0.000	52.000
2007	ADONIAS FREITAS DOS SANTOS	369515-9	1	03/09/1982	52.00	0.000	52.000
2008	ADRIANA NASCIMENTO DA SILVA SANTOS	332971-6	2	20/03/1983	52.00	0.000	52.000

IBAM | Rio das Ostras/RJ - PM - Concurso Público 04/2019 | PAG: 50  
 2ª Listagem Final dos candidatos aprovados em ordem crescente de Classificação | 07/10/2020 - 14:29

Superior completo  
 004 - ENFERMEIRO II  
 No. de vagas: 44

Class.	Nome do Candidato	No. Insc.	No. Filhos	Data Nascimento	Objetivas	Títulos	Total
2009	ALCIENE MENEZES BARCELOS	354254-2	2	19/03/1987	52.00	0.000	52.000
2010	SABRINA NOGUEIRA DE CARVALHO	356659-4	0	03/02/1993	52.00	0.000	52.000
2011	LIVIA DOS SANTOS SALES MENDES	364833-5	0	30/05/1994	52.00	0.000	52.000
2012	LUCAS NOGUEIRA DE OLIVEIRA	365093-2	0	01/11/1991	52.00	0.000	52.000
2013	LUANA CORDEIRO DA COSTA ABDALLA	353898-2	2	15/02/1980	52.00	0.000	52.000
2014	ALESSANDRA DE SOUZA LEITE	351795-2	0	05/11/1985	52.00	0.000	52.000
2015	CIRLENE CRISTINA DOS SANTOS DA SILVA	364010-0	0	17/07/1987	52.00	0.000	52.000
2016	GABRIELA COTA SOARES	331543-6	0	16/06/1989	52.00	0.000	52.000
2017	IZAURA ALINE BRAZ LIRA	365936-9	1	28/10/1981	50.00	1.500	51.500
2018	EMANUELLE FERREIRA MONTEIRO	353175-5	0	04/03/1987	50.00	1.500	51.500
2019	FERNANDA GOMES LOPES	352791-9	1	13/11/1979	50.00	1.500	51.500
2020	LUIZ OTAVIO PEREIRA DOS SANTOS	349264-7	1	04/07/1958	51.00	0.000	51.000
2021	JOSELIA DA COSTA LOPES	359560-4	1	23/05/1974	51.00	0.000	51.000
2022	PATRICIA SILVA SANTOS	351460-6	1	10/04/1979	51.00	0.000	51.000
2023	INGRID CASTILHO DE SENNA	351414-5	0	04/09/1996	51.00	0.000	51.000
2024	ILDERLI CAMPOS DE ALVARENGA BARBOSA	364992-1	2	13/09/1966	51.00	0.000	51.000
2025	ADRIANA MENDONCA DA CONCEICAO	365660-1	0	08/08/1980	51.00	0.000	51.000
2026	RENATA DE SOUZA ALEXANDRE DINIZ	363546-5	2	24/06/1981	51.00	0.000	51.000
2027	MARIA ODETE FERREIRA DA SILVA	372285-5	4	05/06/1961	51.00	0.000	51.000
2028	DAYANA MACHADO BARBOSA MAGALHAES	368119-3	1	22/06/1985	51.00	0.000	51.000
2029	NATALIA ALVES FREITAS	372085-0	2	20/07/1984	51.00	0.000	51.000
2030	WESSILA FERREIRA DOS SANTOS	372037-0	0	26/06/1979	51.00	0.000	51.000
2031	ALINE DA SILVA CUNHA	368942-6	0	05/08/1989	51.00	0.000	51.000
2032	LEANDRO ALEXANDRE DA SILVA FERNANANDES	372021-1	0	25/07/1982	51.00	0.000	51.000
2033	JESSYCA BARBOSA PASSOS	352778-2	0	18/07/1991	51.00	0.000	51.000
2034	THAIS BRAGANCA DE ARAGAO	331763-7	0	28/05/1996	51.00	0.000	51.000
2035	PALMIRA BRANDAO LANNES BERNARDES	351536-9	3	21/11/1965	51.00	0.000	51.000
2036	ELEN ANTUNES DE SOUSA	363764-6	4	21/04/1976	51.00	0.000	51.000
2037	VINICIUS DA SILVA PINTO	363649-2	0	23/05/1981	51.00	0.000	51.000
2038	CARLA ALESSANDRA DOS SANTOS AMARANTE	366800-3	3	01/08/1983	51.00	0.000	51.000
2039	LEMUEL DA SILVA GONCALVES	331093-0	0	19/02/1986	51.00	0.000	51.000
2040	THIAGO LIMA CAGLIARI	355085-9	0	11/06/1986	51.00	0.000	51.000
2041	ADRIANA SOUZA RIBEIRO	332801-1	0	25/10/1986	51.00	0.000	51.000
2042	WALESKA AZEREDO DE OLIVEORA	372564-0	0	16/12/1991	51.00	0.000	51.000
2043	SOLANGE DA SILVA BARRETO	360573-0	1	07/12/1970	51.00	0.000	51.000
2044	SILVIA RAMOS DE OLIVEIRA	370441-4	1	16/09/1982	51.00	0.000	51.000
2045	SILVIA ALEJANDRA DELGADO ORTIZ DE ANDRADE	360347-1	1	12/02/1988	51.00	0.000	51.000
2046	ADRIANA DOS SANTOS SILVA	364782-9	0	21/02/1972	51.00	0.000	51.000
2047	SAULO CARVALHO DA FROTA	370016-0	1	20/07/1976	51.00	0.000	51.000
2048	KEYLA DE CASTRO DA SILVA	372132-7	0	23/11/1979	51.00	0.000	51.000
2049	PRISCILA SOUZA JANINY DE LIMA	371401-8	2	06/03/1986	51.00	0.000	51.000

IBAM | Rio das Ostras/RJ - PM - Concurso Público 04/2019 | PAG: 51  
 2ª Listagem Final dos candidatos aprovados em ordem crescente de Classificação | 07/10/2020 - 14:29

Superior completo  
 004 - ENFERMEIRO II  
 No. de vagas: 44

Class.	Nome do Candidato	No. Insc.	No. Filhos	Data Nascimento	Objetivas	Títulos	Total
2050	THAYLA CAROLINE DA SILVA BRITO	352840-5	1	26/04/1987	51.00	0.000	51.000
2051	MARIA DE LOURDES SANTOS LEONARDO	353684-0	3	13/02/1969	51.00	0.000	51.000
2052	ANA PAULA PEREIRA NICOLAU	368509-4	1	23/07/1976	51.00	0.000	51.000
2053	ROBERTA ORFEI DORILEO	351369-9	2	16/07/1980	51.00	0.000	51.000
2054	MICHELE ASSIS PEREIRA	362078-7	1	21/12/1983	51.00	0.000	51.000
2055	GISELE DOS SANTOS BARRETO	371328-7	1	31/05/1986	51.00	0.000	51.000
2056	PAMELA SHARON ORNILO PARADELA	358698-0	0	23/05/1993	51.00	0.000	51.000
2057	ELZA HELENA PEISINO	358590-2	1	06/05/1974	51.00	0.000	51.000
2058	PATRICIA GONCALVES PASSOS	354070-4	1	17/10/1980	51.00	0.000	51.000
2059	ANA PAULA CONCEICAO DE SOUZA	360855-6	1	10/03/1984	51.00	0.000	51.000
2060	GLAUCIA FERNANDA DE ANDRADE ALVES	329188-5	1	11/01/1985	51.00	0.000	51.000
2061	LUDMILLA ALVES SIQUEIRA BRUM GARCIA	371829-3	0	01/04/1986	51.00	0.000	51.000
2062	GABRIEL CRISPIM DA SILVA AZEVEDO	370728-0	1	04/06/1987	51.00	0.000	51.000
2063	VANESSA FERNANDES ALVES	363047-9	0	14/04/1990	51.00	0.000	51.000
2064	FABIANE CRISTINA DOS SANTOS DE ANDRADE	358774-0	1	06/05/1982	51.00	0.000	51.000
2065	ROSANA SARTORIO DA SILVA	352856-3	1	18/10/1982	51.00	0.000	51.000
2066	PAULA FERREIRA EGYPTO ROSA DE CARVALHO COSTA	351281-8	2	15/01/1987	51.00	0.000	51.000
2067	VANILDA ARAUJO QUINATAO	351173-2	2	27/03/1979	51.00	0.000	51.000
2068	MONICA RODRIGUES SANTOS	355187-6	2	29/12/1978	51.00	0.000	51.000
2069	CARLA REGINA FARIAS ANDRE	362173-4	0	14/03/1967	51.00	0.000	51.000
2070	SOFIA ELLEN PEREIRA MARINHO	332162-0	0	17/06/1993	51.00	0.000	51.000
2071	ARIANA DIAS FERREIRA	368679-9	0	08/09/1993	51.00	0.000	51.000
2072	CLEONICE DE JESUS QUEIROZ SANTOS	361178-8	1	01/09/1967	51.00	0.000	51.000
2073	ELIANE FERNANDES DA SILVA	354678-8	0	17/05/1981	51.00	0.000	51.000
2074	ROBERTA DOS SANTOS ALMEIDA DA CUNHA	351083-3	2	14/12/1982	51.00	0.000	51.000
2075	ALON ROCHA DA SILVA	367678-2	0	19/06/1985	51.00	0.000	51.000
2076	DAYANE CARDOZO BARBOSA	369815-0	0	12/01/1991	51.00	0.000	51.000
2077	ELAINE FERNANDES MORAIS	362837-2	1	08/04/1980	51.00	0.000	51.000
2078	NATALIA NUNES RODRIGUES MENDES	358081-8	1	15/01/1985	51.00	0.000	51.000
2079	ALINE FIGUEIREDO DE OLIVEIRA	357559-3	1	24/12/1985	51.00	0.000	51.000
2080	JESSICA APARECIDA DIAS LAZARONE	352676-5	0	04/07/1991	51.00	0.000	51.000
2081	TATIANE ROSA MARINS	353110-6	1	04/07/1995	51.00	0.000	51.000
2082	BRENDA SIQUEIRA DE SOUZA	355478-0	0	13/05/1998	51.00	0.000	51.000
2083	MILLENA SEVERIANO GOULART	364151-0	0	29/06/1998	51.00	0.000	51.000
2084	LEILA CRISTINA MARTINS DE ALMEIDA	364677-3	3	29/07/1973	51.00	0.000	51.000
2085	THAIS CARDOSO DA COSTA	363856-5	0	25/02/1988	51.00	0.000	51.000
2086	ERICA CRISTINA OLIVEIRA C DA SILVA NASCIMENTO	368561-3	1	13/01/1980	51.00	0.000	51.000
2087	FRANCIELLE MIRIAM MARTINS DA SILVA	366633-3	1	19/11/1983	51.00	0.000	51.000
2088	ELIZABETE CARVALHO SANTOS	362935-0	1	15/04/1970	51.00	0.000	51.000
2089	PAULO ROBERTO VIEIRA DE SOUZA MENDES	328772-4	1	09/09/1980	51.00	0.000	51.000
2090	KEILA MIRIAN MOTA DA SILVA DEFANTI	352918-8	1	06/05/1984	51.00	0.000	51.000

IBAM | Rio das Ostras/RJ - PM - Concurso Público 04/2019 | PAG: 52  
 2ª Listagem Final dos candidatos aprovados em ordem crescente de Classificação | 07/10/2020 - 14:29

Superior completo  
 004 - ENFERMEIRO II  
 No. de vagas: 44

Class.	Nome do Candidato	No. Ins.	No. Filhos	Data Nascimento	Objetivas	Títulos	Total
2091	LILIANE MALHANO MESIAS	361619-5	1	17/10/1985	51.00	0.000	51.000
2092	PRISCILA MENDONÇA DE OLIVEIRA DANTAS	368800-6	3	16/04/1987	51.00	0.000	51.000
2093	ANNE LYRISS RODRIGUES PRUDENCIO	351606-1	1	16/11/1989	51.00	0.000	51.000
2094	CASSIA HELENA JARDIM MOURA	368992-7	2	22/05/1979	51.00	0.000	51.000
2095	AQUIENE SANTOS DA SILVA PIRES DA COSTA	353451-0	1	02/09/1980	51.00	0.000	51.000
2096	MARCO AURELIO BEZERRA DE MOURA	370768-2	2	11/12/1980	51.00	0.000	51.000
2097	GISELLE MONTEIRO MARTINS	360974-0	0	21/04/1983	51.00	0.000	51.000
2098	CAROLINA GONCALVES CAMILO DA SILVA	372219-8	0	02/04/1986	51.00	0.000	51.000
2099	LAYSLA ADRIANO GOMES	332371-2	0	15/09/1992	51.00	0.000	51.000
2100	JENNIFER COSTA SALES HONORATO	351868-5	0	09/12/1993	51.00	0.000	51.000
2101	IVANA SILVA SANTA RITA	329933-2	0	14/08/1996	51.00	0.000	51.000
2102	MAYARA CEZILIO RANGEL PINTO	354553-4	0	20/06/1997	51.00	0.000	51.000
2103	MONICA GONCALVES REIS	350756-3	1	13/09/1969	51.00	0.000	51.000
2104	LUCIANA OLIVEIRA MELO DA SILVA	365617-0	1	19/02/1975	51.00	0.000	51.000
2105	RAFAEL NUNES NEVES	356241-7	1	06/03/1982	51.00	0.000	51.000
2106	ADRIANA MARTINS FIGUEIRA	350321-0	1	10/05/1986	51.00	0.000	51.000
2107	MILENA FROSSARD SILVA	355272-5	0	09/07/1988	51.00	0.000	51.000
2108	NAIANE LEAL ABREU	328528-9	3	04/02/1989	51.00	0.000	51.000
2109	CAMILA MUZY LEAL SOARES PEREIRA	367163-8	0	24/10/1990	51.00	0.000	51.000
2110	GISELE CAROLINE DE LIMA MARINS	357299-4	0	27/01/1994	51.00	0.000	51.000
2111	JOAO PEDRO ALVARENGA SILVANO	329153-0	0	14/06/1997	51.00	0.000	51.000
2112	DAMIAO PEREIRA NETTO	330620-0	2	27/09/1978	48.00	3.000	51.000
2113	ALBA NAIARA CORREA PEREIRA	328733-1	0	06/05/1981	51.00	0.000	51.000
2114	DAUTON RUBENS DE SOUZA	354355-0	0	10/06/1983	51.00	0.000	51.000
2115	DANIELE MARINHO PEREIRA DE MATOS	362143-0	1	23/07/1984	51.00	0.000	51.000
2116	CAROLINA GRAMLICH MIGUEZ	350590-1	1	01/11/1981	48.00	3.000	51.000
2117	ALBA LIVIA XAVIER DE MORAES TATAGIBA	365909-4	0	05/05/1980	51.00	0.000	51.000
2118	EDUARDO DE SOUSA BRAGA	360535-8	0	10/03/1981	51.00	0.000	51.000
2119	CRISTIANE CECILIO GERALDO THOMAZ	367236-0	1	19/03/1986	51.00	0.000	51.000
2120	MARIA EDUARDA PAULA DA SILVA	353902-6	0	02/03/1990	51.00	0.000	51.000
2121	SILAMAYNEER SILVA FERREIRA DE SOUZA	354124-0	2	14/09/1992	51.00	0.000	51.000
2122	CRISTIANE GOMES PESSANHA	367796-6	2	09/08/1973	51.00	0.000	51.000
2123	CHRISTIANE MAIA DA COSTA	356619-1	2	26/05/1982	51.00	0.000	51.000
2124	LUIZ HENRIQUE DEPOLI DAS NEVES	350010-0	0	22/02/1994	51.00	0.000	51.000
2125	WANIA RIBEIRO LUIZA	368160-4	0	07/09/1983	49.00	1.500	50.500
2126	PATRICIA DE PAULA MARINS DOS REIS	331615-9	2	18/02/1986	49.00	1.500	50.500
2127	GISELE DOS REIS ANDRE	355610-5	0	14/04/1984	49.00	1.500	50.500
2128	FABRICIA DE SOUZA FARIA	330072-8	2	07/04/1980	49.00	1.500	50.500
2129	ALICE FEIJO VIEIRA DE ANDRADE	369544-3	1	29/03/1982	49.00	1.500	50.500
2130	ANDREA CRISTINA SOUZA DO PRADO	355848-4	1	20/07/1977	49.00	1.500	50.500
2131	ISABELLA DO NASCIMENTO SOUZA BRASIL	355772-1	2	16/08/1979	49.00	1.500	50.500



IBAM | Rio das Ostras/RJ - PM - Concurso Público 04/2019 | PAG: 53  
 2ª Listagem Final dos candidatos aprovados em ordem crescente de Classificação | 07/10/2020 - 14:29

Superior completo  
 004 - ENFERMEIRO II  
 No. de vagas: 44

Class.	Nome do Candidato	No. Insc.	No. Filhos	Data Nascimento	Objetivas	Títulos	Total
2132	MARCOS PARAGUASSU DUARTE CANELLAS	356478-6	2	12/03/1966	49.00	1.500	50.500
2133	MARCOS FIDELIS RIBEIRO	365914-2	2	06/06/1983	50.00	0.000	50.000
2134	LETICIA RODRIGUES MENDES	368326-6	0	12/09/1988	50.00	0.000	50.000
2135	CLAUDIA DE ALMEIDA FREIRE	371981-0	1	16/07/1973	50.00	0.000	50.000
2136	ELAINE DANTAS	368214-0	0	16/04/1985	50.00	0.000	50.000
2137	CARLOS SERGIO DE OLIVEIRA	357969-0	4	22/09/1974	50.00	0.000	50.000
2138	LARA DOS SANTOS SOUSA	350541-0	0	02/01/1991	50.00	0.000	50.000
2139	THAMIRIS REIS DA CONCEICAO GODOY MARTINS	332836-6	1	14/07/1991	50.00	0.000	50.000
2140	THAINA MARCHON RODRIGUES COUTINHO	329614-4	0	02/04/1993	50.00	0.000	50.000
2141	LEANDRO CUNHA FERREIRA	329331-9	0	24/10/1984	50.00	0.000	50.000
2142	ANA CAROLINA GAMEIRO MARTINS E SILVA	370164-9	0	21/01/1997	50.00	0.000	50.000
2143	RAQUEL VASCONCELLOS BASTOS	352304-6	0	13/04/1987	50.00	0.000	50.000
2144	ISABEL CRISTINA DE AQUINO	362640-6	2	24/02/1973	50.00	0.000	50.000
2145	NATIANE DE SOUZA ALVARENGA	367969-6	1	08/01/1988	50.00	0.000	50.000
2146	JOSILADY OUVIDOR DE MEDEIROS BORGES	372824-0	2	25/08/1989	50.00	0.000	50.000
2147	INGRID HERMINIO DE ANDRADE CABRAL	352250-0	0	20/05/1993	50.00	0.000	50.000
2148	MARIA DA PENHA LEAL FAGUNDES	354746-0	0	05/10/1978	50.00	0.000	50.000
2149	IZABELLE ALMEIDA GASPAR	349389-0	1	20/04/1980	50.00	0.000	50.000
2150	RONDINELE BARALDI DA SILVA	359972-1	1	05/11/1984	50.00	0.000	50.000
2151	SHAYENNE LIMA BRAGA	361471-0	1	02/05/1992	50.00	0.000	50.000
2152	GERLANE CORDEIRO DOS ANJOS ROSAS	362152-8	1	13/08/1974	50.00	0.000	50.000
2153	ELISANGELA CABRAL MARTINS	367769-1	2	26/09/1975	50.00	0.000	50.000
2154	CAMILA ANGELICA MACHADO PILATTI	352663-7	1	09/10/1984	50.00	0.000	50.000
2155	PAMELA DA SILVA NOGUEIRA MATA	369601-8	1	18/04/1985	50.00	0.000	50.000
2156	MARILIA DE OLIVEIRA NASCIMENTO ARAUJO	358045-5	0	08/06/1992	50.00	0.000	50.000
2157	JORGE ANDRE FERREIRA	359590-9	1	23/10/1970	50.00	0.000	50.000
2158	FLAVIA GONCALVES FERREIRA	359732-4	2	12/11/1976	50.00	0.000	50.000
2159	LIDIA ANDREA GOMES SANTOS LUIZ	329143-2	1	08/12/1976	50.00	0.000	50.000
2160	PATRICIA VIEIRA RODRIGUES DO NASCIMENTO	358191-3	2	01/08/1979	50.00	0.000	50.000
2161	EDNA MARCIA PEREIRA	358511-7	1	30/05/1981	50.00	0.000	50.000
2162	GENILTON CAETANO	365981-0	1	24/05/1983	50.00	0.000	50.000
2163	RODRIGO SILVA DOS SANTOS	351085-3	0	12/12/1985	50.00	0.000	50.000
2164	PAULA APARECIDA CABRAL DE OLIVEIRA DESTRO	371917-2	2	15/02/1990	50.00	0.000	50.000
2165	ISABELLA DE FREITAS LIMA MACIEL	357687-5	1	24/02/1993	50.00	0.000	50.000
2166	SANDRA INES SIMPLICIO SALUSTIANO BRITO	353106-8	0	15/07/1979	50.00	0.000	50.000
2167	FERNANDA DA SILVA RANGEL	348790-1	1	16/11/1980	50.00	0.000	50.000
2168	TOANE ALVARENGA NUNES DADALTO	364818-9	0	02/07/1982	50.00	0.000	50.000
2169	LUCIANA DE CASTRO CERQUEIRA	351759-0	1	08/09/1983	50.00	0.000	50.000
2170	RAFAEL ARAUJO BRAGA	363664-9	0	08/04/1985	50.00	0.000	50.000
2171	KARINE SOARES DE SOUZA MAYERHOFER	357445-8	2	04/10/1985	50.00	0.000	50.000
2172	ANNY DE AGUIAR CEH PIMENTEL	369860-1	1	17/12/1985	50.00	0.000	50.000

IBAM | Rio das Ostras/RJ - PM - Concurso Público 04/2019 | PAG: 54  
 2ª Listagem Final dos candidatos aprovados em ordem crescente de Classificação | 07/10/2020 - 14:29

Superior completo  
 004 - ENFERMEIRO II  
 No. de vagas: 44

Class.	Nome do Candidato	No. Ins.	No. Filhos	Data Nascimento	Objetivas	Títulos	Total
2173	SALMA FIGUEIREDO DA SILVA BARCELOS	369807-2	2	04/06/1987	50.00	0.000	50.000
2174	LUCIANO FERREIRA DE GOUVEA	356255-5	2	20/03/1978	50.00	0.000	50.000
2175	ALEXANDRE ALVARENGA BARBIRATO	365186-1	2	10/07/1979	50.00	0.000	50.000
2176	LILIAN CARLA CORDEIRO PINTO	353128-4	3	15/02/1981	50.00	0.000	50.000
2177	VANESSA FERREIRA DA SILVA RIBEIRO	352703-5	1	27/06/1986	50.00	0.000	50.000
2178	NELIDIA FERNANDES MURI DA SILVA	363802-4	0	18/10/1986	50.00	0.000	50.000
2179	VITORIA DE OLIVEIRA SANTOS	332055-4	0	11/05/1995	50.00	0.000	50.000
2180	ANA PAULA GARCIA SALLES	371372-8	2	02/06/1973	50.00	0.000	50.000
2181	EDILAINÉ COSENDEY DAUDT	356912-3	0	19/03/1983	50.00	0.000	50.000
2182	CAMILA SILVA SANTOS	370985-3	1	17/01/1984	50.00	0.000	50.000
2183	EMANOELE AMARAL MACHADO	351524-0	0	29/07/1989	50.00	0.000	50.000
2184	LEIDY ANE DA SILVA GOMES MACHADO	360488-1	1	12/08/1977	50.00	0.000	50.000
2185	MARILEZIA LEANDRO MEDEIROS	367348-6	2	21/08/1965	50.00	0.000	50.000
2186	ANA CAROLINA DA CUNHA PEREIRA	351386-5	0	05/06/1988	50.00	0.000	50.000
2187	LAILA MONIQUE RODRIGUES GAMA	350078-9	2	05/02/1981	50.00	0.000	50.000
2188	ALMEIRY BARBOSA	359079-6	3	23/01/1976	50.00	0.000	50.000
2189	ANGELICA MARIA DE ALMEIDA SANTOS	371928-0	2	05/04/1982	50.00	0.000	50.000
2190	MICHELE LUCAS DE SOUZA	370445-4	1	26/03/1983	50.00	0.000	50.000
2191	OCEDIR DE SOUZA PEREIRA JUNIOR	356233-9	0	05/03/1990	50.00	0.000	50.000
2192	FABRICIA OLIVEIRA PAES	331237-6	0	10/11/1990	50.00	0.000	50.000
2193	MAXWELL OLIVEIRA DOS SANTOS	366263-9	0	16/01/1991	50.00	0.000	50.000
2194	ANA CAROLINA COUTO DO NASCIMENTO ROSARIO	356781-6	1	25/10/1992	50.00	0.000	50.000
2195	AMANDA VIDAL VIEGAS	366696-2	0	26/01/1993	50.00	0.000	50.000
2196	ANA PAULA RODRIGUES SILVA	353733-6	0	08/04/1995	50.00	0.000	50.000
2197	LICURGO JOSE DOS REIS NETO	366976-8	2	11/10/1972	50.00	0.000	50.000
2198	MARCIA MUNIZ COSTA PITANGUI	359486-3	2	09/08/1980	50.00	0.000	50.000
2199	PAULO ANDRE MACHADO GOMES	349278-5	3	16/12/1981	50.00	0.000	50.000
2200	VITOR ROCHA MOREIRA	354960-1	0	23/10/1996	50.00	0.000	50.000
2201	FABIO LUIZ DE ARAUJO FELICIDADE	365148-9	0	18/01/1981	50.00	0.000	50.000
2202	VANESSA IZIDORO DE SOUZA	356318-0	1	12/03/1984	50.00	0.000	50.000
2203	GISELE FERREIRA DE ALVARENGA	353896-2	1	23/08/1984	50.00	0.000	50.000
2204	KARINE CAROLINE FARIA DOS SANTOS	366684-4	1	02/10/1995	50.00	0.000	50.000
2205	ADRIANA SOARES DOS SANTOS	354583-9	0	13/06/1979	50.00	0.000	50.000
2206	POLLYANA RANGEL DE AZEVEDO LINS	351013-6	0	19/07/1989	50.00	0.000	50.000
2207	ALBERTINA JOSE DE SOUSA	330350-3	1	25/06/1991	50.00	0.000	50.000
2208	ELLEN DIAS DA SILVA ALVES	372571-9	0	21/12/1992	50.00	0.000	50.000
2209	THAYNA SERRA EVANGELISTA	354760-7	0	10/01/1997	50.00	0.000	50.000
2210	SERGIO SIQUEIRA DOS SANTOS	349514-8	2	14/03/1961	50.00	0.000	50.000
2211	ARETUZA CRUZ DA SILVA	332480-8	2	19/08/1978	50.00	0.000	50.000
2212	KARINA GRACIELE BEZERRA DA SILVA LEMOS	366334-1	1	06/01/1983	50.00	0.000	50.000
2213	JESSICA PLACIDO DE SOUZA GONCALVES	366064-4	0	28/04/1993	50.00	0.000	50.000

IBAM	Rio das Ostras/RJ - PM - Concurso Público 04/2019	PAG: 55
2ª Listagem Final dos candidatos aprovados em ordem crescente de Classificação		07/10/2020 - 14:29

Superior completo  
004 - ENFERMEIRO II  
No. de vagas: 44

Class.	Nome do Candidato	No. Insc.	No. Filhos	Data Nascimento	Objetivas	Títulos	Total
2214	DOMINIQUE SOUTO RODRIGUES	349271-5	0	20/11/1993	50.00	0.000	50.000
2215	VIVIAN BRITO DE LIMA	349157-1	4	31/03/1976	50.00	0.000	50.000
2216	DAVID DE ARAUJO LIZARDO	362546-9	3	04/08/1977	50.00	0.000	50.000
2217	ANDREIA CRISTINA BARBOSA	362563-5	0	31/10/1980	50.00	0.000	50.000
2218	VIVIANE SILVA SANTOS	360757-9	2	01/05/1981	50.00	0.000	50.000
2219	PRISCILA DA SILVA ALMEIDA PESSANHA	329919-6	1	22/02/1982	50.00	0.000	50.000
2220	CAROLINA BASTOS SANTOS	362434-3	2	14/09/1985	50.00	0.000	50.000
2221	ROBERTA ALVES JUNGER	361767-3	0	10/10/1985	50.00	0.000	50.000
2222	NATHALIA OLIVEIRA PEREIRA DA MATA	354705-8	1	15/12/1985	50.00	0.000	50.000
2223	PRISCILA DE QUEIROZ CONSTANTINO	358303-4	0	15/07/1986	50.00	0.000	50.000
2224	MARCELA PONTES CABRAL	348796-1	0	23/05/1989	50.00	0.000	50.000
2225	WELLINGTON CARLOS DO NASCIMENTO	371004-9	1	09/12/1978	50.00	0.000	50.000
2226	LEONARDO MADUREIRA GUIMARAES	357640-2	1	09/02/1983	50.00	0.000	50.000
2227	ROMULO DE LIMA ROSA	369084-0	1	03/05/1986	50.00	0.000	50.000
2228	LUCIANA DA COSTA NOGUEIRA CERQUEIRA	359361-0	0	27/06/1988	50.00	0.000	50.000
2229	DOUGLAS PEREIRA TOLEDO	370975-5	1	17/06/1980	50.00	0.000	50.000
2230	LUCIANA SOARES CASTELLO	361165-0	1	03/11/1973	50.00	0.000	50.000
2231	DEIVID ANDRADE ROSA	368819-4	0	03/11/1990	50.00	0.000	50.000
2232	SUELEN DE OLIVEIRA DO CARMO	351544-7	0	11/09/1995	50.00	0.000	50.000
2233	SOLANGE RAMOS DE OLIVEIRA	371168-5	1	13/05/1977	50.00	0.000	50.000
2234	ISABEL CRISTINA PINTO DA SILVA HONDA	354153-5	3	20/10/1985	50.00	0.000	50.000
2235	AMANDA CARREIRA SILVEIRA MOORE	359724-6	2	10/10/1987	50.00	0.000	50.000
2236	WILLIAMS LUKEY FERREIRA DE VASCONCELLOS	354357-0	2	17/05/1971	50.00	0.000	50.000
2237	JANAINA ABILIO DE PAULA	363943-4	3	12/09/1972	50.00	0.000	50.000
2238	VALTECIR DE SOUZA ALMEIDA MAEHIKA	328603-0	2	14/04/1979	50.00	0.000	50.000
2239	ELIDA DE SOUZA SANTOS DA ROCHA	356908-5	2	19/10/1981	50.00	0.000	50.000
2240	ELIANDRA PEDROSA DA SILVA	351076-5	1	06/06/1982	50.00	0.000	50.000
2241	DAELLY DA COSTA PAULO MACHARETE	356516-4	2	12/04/1984	50.00	0.000	50.000
2242	CARLOS ANTONIO DE ARAUJO	330936-0	0	07/07/1986	50.00	0.000	50.000
2243	FERNANDO SANTOS PUPO	353775-9	0	13/10/1988	50.00	0.000	50.000
2244	ELIANA ALVES DE LIMA	362759-1	2	25/08/1986	50.00	0.000	50.000
2245	MEIRE APARECIDA DA SILVA SOUZA	366451-5	2	30/01/1971	50.00	0.000	50.000
2246	DANIEL DA SILVA GRANADEIRO	366964-0	1	09/05/1980	50.00	0.000	50.000
2247	ANA PAULA DE SOUZA SOARES	349770-1	0	24/07/1995	50.00	0.000	50.000
2248	DAIANE DE SOUZA FERREIRA SIGMARINGA	362742-3	2	16/09/1986	48.00	1.500	49.500
2249	DEISIELLI NIEINKE LENKE	371845-0	0	03/07/1987	48.00	1.500	49.500
2250	ERICA DOS SANTOS PEREIRA DA COSTA	368523-0	1	29/09/1979	48.00	1.500	49.500
2251	ALINE RIBEIRO DA COSTA CARDOSO	350051-2	0	24/07/1988	48.00	1.500	49.500
2252	CRISTIANE TAVARES DE CARVALHO	349945-1	3	25/12/1969	48.00	1.500	49.500
2253	CLEBER IGLESIAS DO NASCIMENTO FRANCA	351439-1	1	21/04/1984	48.00	1.500	49.500
2254	REJANE REIS	350428-7	0	15/06/1970	48.00	1.500	49.500

IBAM	Rio das Ostras/RJ - PM - Concurso Público 04/2019	PAG: 56
2ª Listagem Final dos candidatos aprovados em ordem crescente de Classificação		07/10/2020 - 14:29

Superior completo  
004 - ENFERMEIRO II  
No. de vagas: 44

Class.	Nome do Candidato	No. Ins.	No. Filhos	Data Nascimento	Objetivas	Títulos	Total
2255	ADRIANA MODESTO	371925-0	1	02/02/1977	48.00	1.500	49.500
2256	JANILSA ALMEIDA DE SOUZA	350620-1	0	24/12/1957	49.00	0.000	49.000
2257	MARIA DO SOCORRO ALVES LIRA DA SILVA	355373-2	3	05/10/1955	49.00	0.000	49.000
2258	GISELLE MOREIRA CARDOSO DA COSTA	358896-4	1	02/07/1984	49.00	0.000	49.000
2259	HEBER LEAL SILVA	354515-1	1	07/12/1981	49.00	0.000	49.000
2260	CAROLINE ROCHA DE OLIVEIRA	357271-8	1	24/10/1988	49.00	0.000	49.000
2261	GLAUCIETE PAULINO NOGUEIRA	350447-3	1	09/02/1993	49.00	0.000	49.000
2262	RHUAN MIGUEL FERREIRA	354988-8	2	22/06/1992	49.00	0.000	49.000
2263	PALOMA PRADO PIVETA	367563-7	0	22/11/1989	49.00	0.000	49.000
2264	CRISTINA DOS SANTOS MAIA	362685-9	2	11/05/1978	49.00	0.000	49.000
2265	MARCOS VINICIOS ESPINOSA VIANA	369082-0	1	19/06/1993	49.00	0.000	49.000
2266	RENATA RIBEIRO DA SILVA	366409-4	0	25/05/1979	49.00	0.000	49.000
2267	GLORIA MENDES DOS SANTOS HENRIQUES	366880-9	2	15/08/1968	49.00	0.000	49.000
2268	FABIANA GOMES BENEVIDES	352942-2	0	10/07/1974	49.00	0.000	49.000
2269	ELISANGELA MARINHO DA SILVA LIMA	370608-6	0	13/06/1976	49.00	0.000	49.000
2270	PAULO ANDRE PACHECO SALLES	363991-5	0	26/02/1980	49.00	0.000	49.000
2271	AMANDA MAGALHAES DOS SANTOS	358327-0	1	07/12/1981	49.00	0.000	49.000
2272	IRENE GONCALVES DA SILVA	352867-1	1	14/06/1982	49.00	0.000	49.000
2273	PAULA MOURA MACHADO	354351-0	2	25/05/1983	49.00	0.000	49.000
2274	LUCIANA DE SOUZA SIMAO BERNARDO	364706-3	1	08/09/1983	49.00	0.000	49.000
2275	CAMILA CORREA DE FREITAS LEONARDO	372236-4	0	16/10/1984	49.00	0.000	49.000
2276	CARINA BRILHANTE DA SILVA	361887-7	1	17/07/1990	49.00	0.000	49.000
2277	YASMIM DANIELA BORGES VIANNA	353352-3	0	24/02/1993	49.00	0.000	49.000
2278	ALICIA SIQUEIRA EMERICH	359985-0	0	14/03/1996	49.00	0.000	49.000
2279	JANE LEIA FARIAS DA SILVA	349724-0	1	11/12/1969	49.00	0.000	49.000
2280	FRANCILETE COSTA DOS SANTOS ANDRADE	363698-3	2	28/03/1972	49.00	0.000	49.000
2281	LAIZ DE SOUZA FERNANDES	369225-5	1	05/09/1989	49.00	0.000	49.000
2282	LUIZ CARLOS DO NASCIMENTO JUNIOR	356777-8	1	27/07/1977	49.00	0.000	49.000
2283	FERNANDA CARDOSO TRUGILHO	370724-0	0	03/01/1992	49.00	0.000	49.000
2284	ANA PAULA GONCALVES CORREIA SANTOS	353162-7	2	26/01/1976	49.00	0.000	49.000
2285	GESSICA FRAGOSO DO NASCIMENTO	372111-0	0	09/10/1987	49.00	0.000	49.000
2286	AMANDA DE PAULA	356707-0	2	14/01/1993	49.00	0.000	49.000
2287	JOSIANE DA SILVA LEMES	357135-8	2	17/05/1983	49.00	0.000	49.000
2288	SAVIO BRUNES GOMES	368150-6	0	08/02/1999	49.00	0.000	49.000
2289	DEBORA MARIA BARBOSA RANGEL DOS PASSOS	331883-0	3	12/02/1968	49.00	0.000	49.000
2290	ANDREIA E. DE S. C. AMORIM MOURAO DE ARAUJO RAMOS	331037-1	0	04/03/1972	49.00	0.000	49.000
2291	ROSIMAR CRISTINA PAULINO DE ALMEIDA	352697-1	3	05/04/1961	49.00	0.000	49.000
2292	ANA LUCIA MOURA DOS REIS	333073-7	0	07/12/1966	49.00	0.000	49.000
2293	CIRLENE BARBOSA DA SILVA	349625-3	0	06/10/1969	49.00	0.000	49.000
2294	ROSEMARY FERNANDES LIMA	368821-2	1	25/07/1967	49.00	0.000	49.000
2295	HIGOR MASSANTI DIOGO	353034-5	0	26/12/1994	49.00	0.000	49.000

IBAM | Rio das Ostras/RJ - PM - Concurso Público 04/2019 | PAG: 57  
 2ª Listagem Final dos candidatos aprovados em ordem crescente de Classificação | 07/10/2020 - 14:29

Superior completo  
 004 - ENFERMEIRO II  
 No. de vagas: 44

Class.	Nome do Candidato	No. Insc.	No. Filhos	Data Nascimento	Objetivas	Títulos	Total
2296	LUANA DA SILVA MENDES	332130-5	1	23/06/1996	49.00	0.000	49.000
2297	MARY CRISTIANE MOREIRA DE CARVALHO	353810-7	0	21/05/1977	49.00	0.000	49.000
2298	JANAINA TENORIO PECANHA	349397-9	0	07/01/1977	49.00	0.000	49.000
2299	JULIANA MARTINS DA SILVA	353789-7	0	20/11/1984	49.00	0.000	49.000
2300	SIMONE DE OLIVEIRA SOUZA	361535-4	2	09/12/1986	49.00	0.000	49.000
2301	KARLLA RODRIGUES DOS ANJOS	368064-7	0	16/02/1994	49.00	0.000	49.000
2302	MARCIO VENICIO DOS SANTOS	353887-4	2	27/07/1967	49.00	0.000	49.000
2303	ALEXSANDRO SOUSA RAMOS	363960-0	0	14/11/1974	49.00	0.000	49.000
2304	MARILEIDE LUCIA GOMES MEIRELES	359720-6	1	06/07/1978	49.00	0.000	49.000
2305	JEFERSON AMERICO FERREIRA DOS SANTOS	371244-6	1	26/02/1983	49.00	0.000	49.000
2306	NATHALIA GOMES RISSO	357467-4	1	10/11/1986	49.00	0.000	49.000
2307	VIVIANE BARBOSA MARTINS	360181-0	1	12/07/1987	49.00	0.000	49.000
2308	TAMYRES RODRIGUES DA SILVA	370930-2	1	27/08/1987	49.00	0.000	49.000
2309	FERNANDA RIBEIRO RANGEL	367854-0	0	10/01/1992	49.00	0.000	49.000
2310	LUCAS MACHADO GALANTE RUFINO	361070-0	0	04/06/1996	49.00	0.000	49.000
2311	FERNANDA PINHEIRO DE OLIVEIRA	372419-2	1	18/01/1983	49.00	0.000	49.000
2312	ANTONIO AUGUSTO MENDES VENTURA JUNIOR	330335-7	2	15/06/1983	49.00	0.000	49.000
2313	THAYANA ESTRELA PENNAFORTE	371524-1	2	11/05/1991	49.00	0.000	49.000
2314	IGOR TELLES RODRIGUES	363533-7	0	29/01/1996	49.00	0.000	49.000
2315	JULIANA ANDRADE MARINHO	361782-0	2	11/08/1984	49.00	0.000	49.000
2316	RAFAELA DE FREITAS CASSAMALI	361708-4	0	22/01/1990	49.00	0.000	49.000
2317	MIRIAN CRISTINA PEREIRA SANTOS	361272-5	1	31/05/1980	49.00	0.000	49.000
2318	CARINA ANDRADE DO NASCIMENTO	362583-1	1	27/10/1990	49.00	0.000	49.000
2319	THASSIANA DA SILVA CUNHA E MELLO	356436-3	1	21/02/1991	49.00	0.000	49.000
2320	TIELLY DA SILVA	368084-3	2	22/03/1993	49.00	0.000	49.000
2321	PAULO SERGIO PIRES FERNANDES	328634-4	0	30/03/1977	49.00	0.000	49.000
2322	MICHELLE DA SILVA	365170-3	1	31/05/1983	49.00	0.000	49.000
2323	BRUNA AMARAL LUCAS	359660-1	1	10/02/1984	49.00	0.000	49.000
2324	GISELLE COSTA BENEVENUTO MOTTA	368255-3	2	22/12/1984	49.00	0.000	49.000
2325	MERCIA JESUS DA SILVA CONRADO	360220-8	1	20/09/1987	49.00	0.000	49.000
2326	ALINE GUIMARAES DA SILVA	351009-8	1	03/03/1988	49.00	0.000	49.000
2327	CAMILLE DE MOURA DA SILVA	363656-0	0	27/06/1988	49.00	0.000	49.000
2328	PAMELA CARVALHO TEIXEIRA	371513-3	0	13/03/1989	49.00	0.000	49.000
2329	MARCELA DA SILVA SANTOS	350581-3	2	25/01/1992	49.00	0.000	49.000
2330	BERNARD MARTINEZ MOREIRA	357924-8	0	08/03/1992	49.00	0.000	49.000
2331	CAROLINE GRACINDA GOMES TARDEM	330234-0	0	22/04/1992	49.00	0.000	49.000
2332	ADRIANA COSTA GIL	358914-6	0	07/06/1985	49.00	0.000	49.000
2333	ELESSANDRO DE SOUZA MARTINS	350811-8	1	28/06/1985	49.00	0.000	49.000
2334	LAURIANE DE ASSIS PROENCA PINTO	369667-7	0	02/10/1988	49.00	0.000	49.000
2335	KARENINA LIMA PEIXOTO	359275-0	2	11/07/1989	49.00	0.000	49.000
2336	JOYCE CRISTINE DA SILVA RIBEIRO	368614-0	1	23/10/1989	49.00	0.000	49.000

IBAM | Rio das Ostras/RJ - PM - Concurso Público 04/2019 | PAG: 58  
 2ª Listagem Final dos candidatos aprovados em ordem crescente de Classificação | 07/10/2020 - 14:29

Superior completo  
 004 - ENFERMEIRO II  
 No. de vagas: 44

Class.	Nome do Candidato	No. Insc.	No. Filhos	Data Nascimento	Objetivas	Títulos	Total
2337	GLAUBER DE MORAES CARPANEDO	350865-9	0	26/10/1982	46.00	3.000	49.000
2338	MIRIAN SANTA MARTHA	363837-9	1	03/09/1971	49.00	0.000	49.000
2339	MICHELE DAMASCENO GUIMARAES	366450-5	3	29/04/1984	49.00	0.000	49.000
2340	FILYPE MAGALHAES CURTY	329502-9	2	10/04/1989	49.00	0.000	49.000
2341	MURILO MARTINS CACADOR	353041-3	1	10/06/1980	49.00	0.000	49.000
2342	CECILIA TEIXEIRA MOREIRA	350637-0	1	10/10/1981	49.00	0.000	49.000
2343	JULIANA KATIA DA SILVA	360217-0	1	02/12/1984	49.00	0.000	49.000
2344	VICTOR HUGO SOUZA ALVES VIEIRA	354499-0	1	02/08/1989	49.00	0.000	49.000
2345	DARLOS HUMBERTO FERNANDES TORRES	349644-0	1	07/08/1989	49.00	0.000	49.000
2346	REGINA LUCIA MOCO DE ASSIS SANTANA	332122-7	2	03/07/1965	49.00	0.000	49.000
2347	CHRISTIAN DA SILVA DE SOUZA	365420-4	2	10/05/1982	47.00	1.500	48.500
2348	DEBORA JORGE VICENTE	364024-9	0	19/01/1985	47.00	1.500	48.500
2349	CRISTOVAO DE SOUZA FILHO	371574-2	0	11/04/1971	48.00	0.000	48.000
2350	SORAYA DO NASCIMENTO MARIANO COUTINHO	362683-9	1	12/07/1972	48.00	0.000	48.000
2351	SISSIANI GOMES TAVARES	353423-6	2	25/11/1982	48.00	0.000	48.000
2352	CRISTINA SOUZA ALVES	330031-5	2	03/02/1981	48.00	0.000	48.000
2353	DAIANA DE BARROS RODRIGUES DA SILVA	332911-7	2	04/12/1982	48.00	0.000	48.000
2354	INGRID MANCHADO BELTRAO	372020-1	0	03/01/1987	48.00	0.000	48.000
2355	LEA AUGUSTA MARTINS SILVA PARAIZO	362912-3	2	26/08/1974	48.00	0.000	48.000
2356	KELLY CHRISTINA DO NASCIMENTO OLIVEIRA FARIAS	352272-6	1	21/11/1983	48.00	0.000	48.000
2357	VALQUIRIA RODRIGUES SANTOS	351737-3	1	14/12/1962	48.00	0.000	48.000
2358	DAMIANA ANGELO DE SENA	365855-8	2	31/01/1976	48.00	0.000	48.000
2359	REGIANE APARECIDA DE SOUZA	354230-6	0	10/02/1978	48.00	0.000	48.000
2360	WALQUIRIA RANGEL VIEIRA	350556-9	0	06/02/1986	48.00	0.000	48.000
2361	RAPHAEL MARINI NEVES DE ALMEIDA	370248-0	0	10/11/1991	48.00	0.000	48.000
2362	CAIQUE WALESSON DA SILVA	362552-7	0	22/06/1993	48.00	0.000	48.000
2363	GEILZA DA SILVA PEREIRA MANHAES	350379-0	2	18/11/1969	48.00	0.000	48.000
2364	VANIA MARINHO VIEIRA	353616-2	0	27/03/1980	48.00	0.000	48.000
2365	ROBERTA CORREIA DE OLIVEIRA	348799-1	0	28/09/1983	48.00	0.000	48.000
2366	FRANCELI GOMES DA SILVA BARCELOS	355990-2	1	15/05/1979	48.00	0.000	48.000
2367	JENAINA HENRIQUES MARTINS	356522-2	0	27/06/1993	48.00	0.000	48.000
2368	VANUZA RAIMUNDA SOUSA PEREIRA	351126-1	1	10/03/1985	48.00	0.000	48.000
2369	FLAVIA DA COSTA SANCHES	370884-6	0	30/07/1991	48.00	0.000	48.000
2370	MARCELA DOS SANTOS CARDOSO	360256-2	2	25/05/1977	48.00	0.000	48.000
2371	SIMONE MARIA DE ARAUJO MARTINS	372647-1	1	09/03/1989	48.00	0.000	48.000
2372	EMERSON JOSE DE SOUZA	365520-1	1	18/12/1989	48.00	0.000	48.000
2373	BRUNA RIBEIRO FRANCO DE SOUZA LOPES	367310-1	0	22/11/1991	48.00	0.000	48.000
2374	MARIA MADALENA JORGE DE OLIVEIRA DO AMARAL	354460-5	3	26/07/1974	48.00	0.000	48.000
2375	ANGELICA DA SILVA BERNARDO	370295-0	1	25/06/1975	48.00	0.000	48.000
2376	CLICIA MARIA EDUARDO CRUZ ANTONIO	370090-6	2	18/04/1978	48.00	0.000	48.000
2377	MAXWELL GOMES FREIRE	351751-0	1	17/06/1980	48.00	0.000	48.000

IBAM	Rio das Ostras/RJ - PM - Concurso Público 04/2019	PAG: 59
2ª Listagem Final dos candidatos aprovados em ordem crescente de Classificação		07/10/2020 - 14:29

Superior completo  
004 - ENFERMEIRO II  
No. de vagas: 44

Class.	Nome do Candidato	No. Insc.	No. Filhos	Data Nascimento	Objetivas	Títulos	Total
2378	RAFAEL LEONARDO DO NASCIMENTO	370425-8	0	03/12/1980	48.00	0.000	48.000
2379	ELAINE DE PAULA GERALDO	372537-6	0	18/03/1984	48.00	0.000	48.000
2380	PABULO AMORIM PINHEIRO	358360-3	2	03/05/1984	48.00	0.000	48.000
2381	LAURA MARTINS CAMPISTA	369746-8	1	08/05/1984	48.00	0.000	48.000
2382	ELISA SANTIAGO DA SILVA	353210-3	0	04/07/1985	48.00	0.000	48.000
2383	SUELEN BRAGA FERREIRA	361615-5	1	22/04/1986	48.00	0.000	48.000
2384	KEYLLAMARY CAMPOS DOS SANTOS	353493-3	4	04/01/1983	48.00	0.000	48.000
2385	LUIZ EDUARDO DA COSTA VIEIRA	359561-4	1	01/09/1985	48.00	0.000	48.000
2386	AMANDA MACIEL PINHEIRO	372472-1	1	22/11/1986	48.00	0.000	48.000
2387	ELEN CRISTINA MOREIRA DA SILVA PAULINO	370819-9	1	31/03/1988	48.00	0.000	48.000
2388	ANDREIA SILVA DE SOUZA	353980-1	1	27/05/1974	48.00	0.000	48.000
2389	MARCIO ANDRE VENANCIO	371539-0	2	28/09/1979	48.00	0.000	48.000
2390	LAUDICELMA LIMA ALCANTARA	367960-6	0	24/08/1984	48.00	0.000	48.000
2391	PATRICIA RAMOS FERREIRA APULCHRO	352367-5	1	16/01/1986	48.00	0.000	48.000
2392	CARINA ESPIRITO SANTO FERREIRA	357251-1	0	08/10/1991	48.00	0.000	48.000
2393	JAQUELINE MONTEIRO PINHEIRO CARVALHO	370546-1	2	30/04/1973	48.00	0.000	48.000
2394	ANA PAULA CAMPOS FERRAZ	365724-6	2	18/07/1975	48.00	0.000	48.000
2395	DANIELA PEREIRA MARTINS	329186-5	1	04/06/1979	48.00	0.000	48.000
2396	PATRICIA PEREIRA ESCH	362017-8	0	15/11/1984	48.00	0.000	48.000
2397	FATIMA PARREIRA DA SILVA	340723-3	2	26/07/1982	48.00	0.000	48.000
2398	VANUSA MACHADO MACIEL	366873-0	0	15/09/1970	48.00	0.000	48.000
2399	RAQUEL RODRIGUES FRANCA DE CASTRO	350599-1	0	26/04/1977	48.00	0.000	48.000
2400	ELISANGELA ESTEVAO DE SOUSA DA ANUNCIACAO	353356-3	2	26/08/1977	48.00	0.000	48.000
2401	CRISCILA HENRIQUES RAMOS	368207-2	0	10/06/1990	48.00	0.000	48.000
2402	MARCIA TEIXEIRA SOARES	359296-7	1	07/02/1983	48.00	0.000	48.000
2403	ANDREA GOMES DE MATTOS	371390-4	0	13/12/1967	48.00	0.000	48.000
2404	ROMULO LAMPA ALVES	353132-2	1	09/08/1977	48.00	0.000	48.000
2405	KARLA DE BRITO SOARES BENVINDO	353576-4	2	18/01/1979	48.00	0.000	48.000
2406	NUBYA CARVALHO DA SILVA	364682-1	0	02/06/1982	48.00	0.000	48.000
2407	SILVANA CORTES DA SILVA MAGALHAES	360503-3	1	18/07/1982	48.00	0.000	48.000
2408	JOELMA PINTO FERREIRA DOS SANTOS	365568-4	1	25/09/1985	48.00	0.000	48.000
2409	JOSIANA DE SOUZA DAUDT	365015-7	0	21/08/1986	48.00	0.000	48.000
2410	TAMILYS CRISTINA GONCALVES COSTA	367579-5	1	01/06/1990	48.00	0.000	48.000
2411	PAULA ROGERIA ALCANTARA DE CASTRO	330067-0	2	18/06/1984	48.00	0.000	48.000
2412	KAIAN FELIPE TANNOS DE LIMA	366223-6	1	27/05/1989	48.00	0.000	48.000
2413	CHARLES ROBERTO FERREIRA SIMAO	370467-0	0	25/01/1992	48.00	0.000	48.000
2414	RAFAELA MUNIZ DA SILVA	355895-5	1	09/01/1992	48.00	0.000	48.000
2415	BARBARA NAGEM DE SIQUEIRA	372458-5	2	07/10/1981	45.00	3.000	48.000
2416	FERNANDA CORREA DOS SANTOS CONSTANTINO	369124-8	0	24/05/1987	46.00	1.500	47.500
2417	LUCIMAR SOARES BARRETO	364852-1	1	01/04/1976	46.00	1.500	47.500
2418	VIVIAN ESTEPHANI SILVA ROCHA DE ALMEIDA	331361-8	0	21/09/1987	46.00	1.500	47.500

IBAM	Rio das Ostras/RJ - PM - Concurso Público 04/2019	PAG: 60
2ª Listagem Final dos candidatos aprovados em ordem crescente de Classificação		07/10/2020 - 14:29

Superior completo  
004 - ENFERMEIRO II  
No. de vagas: 44

Class.	Nome do Candidato	No. Insc.	No. Filhos	Data Nascimento	Objetivas	Títulos	Total
2419	BRENDA ANTONIO ROGEL DE CASTRO	354628-7	0	13/09/1996	47.00	0.000	47.000
2420	VALERIA CRISTINA MOURAO NASCIMENTO	354930-7	2	29/04/1965	47.00	0.000	47.000
2421	TELMA DE OLIVEIRA SUTTER	330296-9	1	01/06/1977	47.00	0.000	47.000
2422	LUIZA ALVES LEITE	332710-2	0	30/06/1993	47.00	0.000	47.000
2423	TAIS PEREIRA DE PAULA CARDOZO	360432-0	2	09/05/1980	47.00	0.000	47.000
2424	PRISCILA APARECIDA TAVARES MENDES	360070-4	2	12/10/1981	47.00	0.000	47.000
2425	ELAINE ESTEVES GOMES SIMOES	359809-7	0	20/03/1979	47.00	0.000	47.000
2426	JAMILE MELLO DA SILVA	363177-0	1	01/09/1986	47.00	0.000	47.000
2427	DIEGO ROCHA LOPES	367362-2	0	14/08/1992	47.00	0.000	47.000
2428	SILVIA DO NASCIMENTO DOMINGOS	331235-6	0	09/07/1983	47.00	0.000	47.000
2429	MARCELA SANTOS RICARDO	369546-3	0	24/02/1987	47.00	0.000	47.000
2430	MIRELLA MACEDO NEVES GIL	355164-0	0	03/12/1986	47.00	0.000	47.000
2431	VIVIAN CARLA MENDONCA DOS SANTOS	364409-1	2	28/09/1973	47.00	0.000	47.000
2432	ANA PAULA CAMPOS DUTRA	362459-0	2	20/08/1970	47.00	0.000	47.000
2433	DANIELE ANJOS LIMA	371556-6	1	01/03/1981	47.00	0.000	47.000
2434	FLAVIA DE SOUZA SANTOS	371074-6	0	02/08/1989	47.00	0.000	47.000
2435	THAINARA VIEIRA DE SOUZA SCHUINDT	365699-6	0	17/05/1994	47.00	0.000	47.000
2436	ROSEMARY GOMES DIAS	332625-3	2	12/04/1965	47.00	0.000	47.000
2437	GELCIMAR NASCIMENTO DA SILVA SANTOS	332678-4	2	19/07/1980	47.00	0.000	47.000
2438	CRISTIANE DA VEIGA CAPETINE	355806-1	0	04/03/1976	47.00	0.000	47.000
2439	LORENNA SILVA SCHUENCK	356414-7	0	10/08/1994	47.00	0.000	47.000
2440	FABIANE DA CAMARA BRANDALISE	363511-0	2	07/05/1979	47.00	0.000	47.000
2441	RAQUEL ADALGIZA DA PAZ FERNANDES	368093-1	0	02/07/1981	47.00	0.000	47.000
2442	LUANA CAMPOS DOS SANTOS	370613-4	0	16/04/1987	47.00	0.000	47.000
2443	ELOISA MARIA DA SILVA SANTOS	360860-4	2	05/06/1967	47.00	0.000	47.000
2444	LILIAN DE AMORIM ZAPAROLLI	355974-6	0	16/04/1977	47.00	0.000	47.000
2445	ANDRE LUIS DOS SANTOS SILVA	360339-3	3	30/09/1980	47.00	0.000	47.000
2446	DOLORES APARECIDA SILVA DE AMORIM	365282-9	0	14/11/1981	47.00	0.000	47.000
2447	CARLA RODRIGUES PASCOAL SALVADOR	371497-1	1	16/06/1983	47.00	0.000	47.000
2448	VANESSA LOURENCO GONCALVES	367242-9	1	14/10/1984	47.00	0.000	47.000
2449	JULIANA CASTRO GONCALVES	360457-7	0	01/11/1984	47.00	0.000	47.000
2450	MICHELE DA CONCEICAO AZEVEDO DE OLIVEIRA	332587-5	0	31/07/1985	47.00	0.000	47.000
2451	NATHALIA PEREIRA CRUZ VIANA	372769-5	1	02/10/1985	47.00	0.000	47.000
2452	MONIQUE BEGNI GUIMARAES	367029-8	1	21/02/1986	47.00	0.000	47.000
2453	RAISSA RIBEIRO PORTELLA	368798-2	0	10/09/1999	47.00	0.000	47.000
2454	CLAUDIA DE ARAUJO LIMA	358226-3	0	01/09/1977	47.00	0.000	47.000
2455	ALAN PEREIRA DE LIMA	357651-0	1	20/06/1979	47.00	0.000	47.000
2456	LEANDRO CAVALARO MAURICIO	372370-4	3	31/01/1983	47.00	0.000	47.000
2457	MARYELLEN DE ANDRADE ROCHA	365581-0	0	12/08/1986	47.00	0.000	47.000
2458	MARIA BEATRIZ LEME MARINELLI FACHINETTI DOS REIS	356734-5	0	30/08/1988	47.00	0.000	47.000
2459	ALINE LIMA DA SILVA	364617-4	1	19/03/1993	47.00	0.000	47.000



IBAM	Rio das Ostras/RJ - PM - Concurso Público 04/2019	PAG: 61
2ª Listagem Final dos candidatos aprovados em ordem crescente de Classificação		07/10/2020 - 14:29

Superior completo  
004 - ENFERMEIRO II  
No. de vagas: 44

Class.	Nome do Candidato	No. Insc.	No. Filhos	Data Nascimento	Objetivas	Títulos	Total
2460	ADRIANA CORREIA ROCHA YANES	352282-4	2	28/11/1967	47.00	0.000	47.000
2461	CARLOS HENRIQUE RIBEIRO DA SILVA	349442-5	1	10/02/1972	47.00	0.000	47.000
2462	CRISTIANE DOS SANTOS SILVA FREITAS	350514-6	1	25/05/1979	47.00	0.000	47.000
2463	MONICK CHAIBEN PORTES POYARES	371277-0	4	30/07/1979	47.00	0.000	47.000
2464	DANIELE SILVA DOS SANTOS	359492-1	2	09/12/1981	47.00	0.000	47.000
2465	PAMELA RODIGUES DE SOUZA	360750-9	1	04/04/1982	47.00	0.000	47.000
2466	PRISCILA BASTOS MAYWORM BRANDAO	360615-9	2	02/12/1982	47.00	0.000	47.000
2467	CHARLES VIANA CORREA	367306-3	1	19/10/1984	47.00	0.000	47.000
2468	MICHELLY MENDONCA DO NASCIMENTO	370427-8	1	21/02/1990	47.00	0.000	47.000
2469	LOHANA CRISTINA CRUZ DA SILVA	354711-6	0	08/03/1990	47.00	0.000	47.000
2470	VALESCA TAVARES DA SILVA SOUZA	356399-5	0	29/07/1991	47.00	0.000	47.000
2471	RAQUEL SOARES DE FREITAS	350029-8	0	31/10/1996	47.00	0.000	47.000
2472	LILIA CANDIDO MESQUITA	366725-2	0	23/05/1979	47.00	0.000	47.000
2473	MIRIA NEVES TORRES	331743-0	0	20/11/1996	47.00	0.000	47.000
2474	CARLA VERONICA DIAS DE SOUSA GOMES	368396-3	2	25/08/1967	47.00	0.000	47.000
2475	DANIELE VIGNOLI RIBEIRO	366839-8	2	19/10/1984	47.00	0.000	47.000
2476	RAUL OLIVEIRA	371011-7	4	03/07/1965	47.00	0.000	47.000
2477	MILENE APARECIDA DA CONCEICAO MOURA	328759-8	1	11/04/1977	47.00	0.000	47.000
2478	KELLY DE SOUZA NUNES RIBEIRO	362661-2	2	20/01/1979	47.00	0.000	47.000
2479	TAINA DO ESPIRITO SANTO PEREIRA	358606-6	0	16/12/1994	47.00	0.000	47.000
2480	MAYARA MONTEIRO CARDOSO	359062-8	0	13/06/1995	47.00	0.000	47.000
2481	ELIZABETH DA SILVA MACHADO PIRES	329524-5	2	29/02/1984	46.00	0.000	46.000
2482	TAMIRES TEIXEIRA ROSA	370350-5	0	08/09/1990	46.00	0.000	46.000
2483	LEONARDO LIMA DE MORAES DOS REIS	364531-3	0	23/08/1991	46.00	0.000	46.000
2484	LUAN RIGONI ISSA	371219-1	1	01/12/1991	46.00	0.000	46.000
2485	DAIANA MIZERETH FALTZ	366068-4	0	07/10/1994	46.00	0.000	46.000
2486	TAIS BARDASSON	357761-6	2	19/04/1975	46.00	0.000	46.000
2487	VANESSA DIOGO DE CARVALHO	366121-9	2	20/06/1974	46.00	0.000	46.000
2488	DAISY MARY DE SOUZA MORAES SOARES BATISTA	372142-5	2	20/11/1978	46.00	0.000	46.000
2489	ELLEN FRANCO E SILVA	359052-0	0	07/10/1996	46.00	0.000	46.000
2490	SIRLENE LUCIA DOS SANTOS DA SILVA	356595-0	1	09/12/1971	46.00	0.000	46.000
2491	CATIA GOMES AMARAL SALES	329072-0	2	28/09/1979	46.00	0.000	46.000
2492	ANDRESSA BARBOSA DOS REIS	364198-3	2	18/03/1986	46.00	0.000	46.000
2493	FABIANA ARAUJO DOS SANTOS	367204-6	1	14/01/1992	46.00	0.000	46.000
2494	DEBORA CYRINO CASAGRANDE	358558-0	0	31/05/1992	46.00	0.000	46.000
2495	JULLYANA MONTEIRO RIBEIRO	332697-0	0	02/08/1999	46.00	0.000	46.000
2496	CRISTIANE NOGUEIRA BORSATO	360474-3	1	10/08/1975	46.00	0.000	46.000
2497	ELIZABETH SILVEIRA MENEZES DE SOUZA	351154-6	1	28/12/1978	46.00	0.000	46.000
2498	LAIS NASCIMENTO SOUZA	349752-5	0	27/01/1998	46.00	0.000	46.000
2499	CARLOS EDUARDO GOMES DE OLIVEIRA	348502-3	3	05/06/1979	46.00	0.000	46.000
2500	JACQUELINE TAVEIRA DOS SANTOS MENDES	369968-9	2	25/07/1983	46.00	0.000	46.000

IBAM | Rio das Ostras/RJ - PM - Concurso Público 04/2019 | PAG: 62  
 2ª Listagem Final dos candidatos aprovados em ordem crescente de Classificação | 07/10/2020 - 14:29

Superior completo  
 004 - ENFERMEIRO II  
 No. de vagas: 44

Class.	Nome do Candidato	No. Insc.	No. Filhos	Data Nascimento	Objetivas	Títulos	Total
2501	VANESSA CAETANO DA SIVA MARQUES	329956-9	0	01/06/1989	46.00	0.000	46.000
2502	CARINA DANIELE VIDAL DOS SANTOS	360269-0	1	16/07/1989	46.00	0.000	46.000
2503	CARLA CHRISTINA MONTEIRO	372294-3	1	28/01/1992	46.00	0.000	46.000
2504	ROSEMAR AZEVEDO TAVARES	364605-6	0	01/06/1989	46.00	0.000	46.000
2505	MATILDE BORGES DOS SANTOS	364379-1	3	13/06/1969	46.00	0.000	46.000
2506	SERGIO ALVES MUNIZ	369874-0	1	26/02/1970	46.00	0.000	46.000
2507	ELISANGELA SOARES LINHARES	358199-3	1	13/01/1980	46.00	0.000	46.000
2508	LAYLA LIMA MENDES	366616-7	0	20/12/1988	46.00	0.000	46.000
2509	SHAIENE CRUZ PEREIRA MARQUES	363913-0	0	08/01/1990	46.00	0.000	46.000
2510	TRACY CIPRIANO DOS SANTOS	349599-3	0	01/05/1990	46.00	0.000	46.000
2511	LORRAINE BARRETO MORAIS FONSECA	357370-5	0	22/04/1991	46.00	0.000	46.000
2512	JHONES AZEREDO CRUZ	367911-5	0	05/03/1994	46.00	0.000	46.000
2513	SIMONE DEL ROSSE ELIZEU	354214-0	2	12/11/1973	46.00	0.000	46.000
2514	FLAVIA CORREA FROSSARD GAMA	365110-4	2	29/05/1977	46.00	0.000	46.000
2515	CARLA MOZER BENEDITO	364844-3	0	01/12/1987	46.00	0.000	46.000
2516	CAROLINE PONTES MAUL	354080-2	1	18/12/1990	46.00	0.000	46.000
2517	MARIA VITORIA DOS SANTOS DE SOUZA	363366-7	0	10/09/1992	46.00	0.000	46.000
2518	MARGARETH DE MORAES COSTA	369577-8	1	08/11/1967	46.00	0.000	46.000
2519	LUCIANO BERNARDO DA SILVA	370530-3	0	24/05/1978	46.00	0.000	46.000
2520	PAULO SERGIO FERREIRA COUTINHO	356472-6	3	16/03/1982	46.00	0.000	46.000
2521	GABRIELA CRISTINA MUNIZ SILVA	365557-6	3	15/02/1986	46.00	0.000	46.000
2522	CAROLINE DA SILVA MARTINS	361640-0	0	19/03/1986	46.00	0.000	46.000
2523	FERNANDA CARVALHO DOS SANTOS	370012-0	1	17/05/1979	46.00	0.000	46.000
2524	SILVIA CRISTINA DE SOUZA REIS	356178-4	0	28/08/1981	46.00	0.000	46.000
2525	LUCIANA SANTOS DA SILVA SIQUEIRA	330816-7	1	13/04/1973	46.00	0.000	46.000
2526	CINTIA SIQUEIRA DE BARROS	372727-2	0	11/11/1979	44.00	1.500	45.500
2527	PAULLYNNE DOS SANTOS OLIVEIRA RANGEL	366960-0	2	03/02/1982	45.00	0.000	45.000
2528	SUELLEN SEPULVEDA PINTO	366149-5	2	20/07/1983	45.00	0.000	45.000
2529	PAULO SILAS PINTO DAGUILA JUNIOR	331026-3	3	27/09/1985	45.00	0.000	45.000
2530	TATIANE SILVA DO COUTO	354818-3	1	18/04/1983	45.00	0.000	45.000
2531	REGINA CELIA DIAS	367696-9	2	14/02/1976	45.00	0.000	45.000
2532	VANESSA SANTOS PEREIRA DA SILVA	358355-5	1	28/05/1982	45.00	0.000	45.000
2533	RENATA OLIVEIRA DE CASTRO	362364-0	1	17/03/1977	45.00	0.000	45.000
2534	FABIANA SILVA DE MOURA OLIVEIRA	364365-3	1	07/07/1983	45.00	0.000	45.000
2535	RAQUEL PERALVA BARBIRATO FRANCA	332961-8	0	03/02/1987	45.00	0.000	45.000
2536	GRACE ANGELA DA SILVA MARTINS	331145-7	3	28/10/1972	45.00	0.000	45.000
2537	MARCIO FERREIRA FERNANDES	369603-8	0	13/03/1978	45.00	0.000	45.000
2538	CARLA BRITO LAMAN	360582-9	1	13/02/1980	45.00	0.000	45.000
2539	EDUARDO ALMEIDA DE LIMA	369135-6	1	22/03/1986	45.00	0.000	45.000
2540	BLENDA REIS DA SILVA	351774-6	0	13/09/1996	45.00	0.000	45.000
2541	CARLA FERNANDA MIGUEL DOS SANTOS DA SILVA	370641-9	2	03/01/1976	45.00	0.000	45.000

IBAM | Rio das Ostras/RJ - PM - Concurso Público 04/2019 | PAG: 63  
 2ª Listagem Final dos candidatos aprovados em ordem crescente de Classificação | 07/10/2020 - 14:29

Superior completo  
 004 - ENFERMEIRO II  
 No. de vagas: 44

Class.	Nome do Candidato	No. Insc.	No. Filhos	Data Nascimento	Objetivas	Títulos	Total
2542	RODRIGO COSENDEY MAIA	354045-0	0	17/12/1979	45.00	0.000	45.000
2543	JULIANA PARADELLA MARQUES	362911-3	0	26/12/1987	45.00	0.000	45.000
2544	MUNIQUE DAS GRACAS DA SILVA FREITAS HENRIQUES	360713-6	2	15/04/1981	45.00	0.000	45.000
2545	TELMAR PEREIRA TEIXEIRA	350812-8	3	13/10/1963	45.00	0.000	45.000
2546	LUCIANA FERREIRA	352235-3	2	25/01/1970	45.00	0.000	45.000
2547	MADENUSA OLIVEIRA DO ESPIRITO SANTO	371077-6	1	15/01/1979	45.00	0.000	45.000
2548	TAIANA FERREIRA DA SILVA	363169-2	1	30/04/1992	45.00	0.000	45.000
2549	THAYANE DA SILVA CORREA	369221-5	0	02/07/1992	45.00	0.000	45.000
2550	MARCELO RODRIGUES PESSOA	355601-7	1	25/12/1979	44.00	0.000	44.000
2551	JACIRA MARIA DIONIZIO DE SOUZA	369185-7	3	11/12/1973	44.00	0.000	44.000
2552	KARINE BARCELLOS CAETANO DURAO	363973-9	1	23/12/1986	44.00	0.000	44.000
2553	CARLA PATRICIA RODRIGUES DE MORAIS COELHO	362261-3	0	19/12/1977	44.00	0.000	44.000
2554	RENATA SOUZA ALVES MAIA	330100-8	2	25/09/1978	44.00	0.000	44.000
2555	ELISANGELA MORAIS DOS SANTOS	367644-8	1	14/04/1982	44.00	0.000	44.000
2556	ELIZABETE RODRIGUES CERQUEIRA	358421-8	0	28/06/1982	44.00	0.000	44.000
2557	APARECIDA TATIANA DARRIEUX ANDRADE	359307-0	1	28/05/1985	44.00	0.000	44.000
2558	CARLA DE MORAES BARBOSA	372590-5	2	17/12/1985	44.00	0.000	44.000
2559	MARCELLE GUAYANAZES FERNANDES	368491-0	2	14/02/1987	44.00	0.000	44.000
2560	EDUARDO BARBOSA LIMA	366581-7	0	25/01/1992	44.00	0.000	44.000
2561	LUCIANA OLIVEIRA SIMOES	350459-1	1	29/08/1974	44.00	0.000	44.000
2562	KELLY MOURA MARTINS DE ARAUJO	365908-4	2	18/05/1982	44.00	0.000	44.000
2563	AUGUSTO FELIPE DOS SANTOS ROCHA	354412-4	1	30/04/1983	44.00	0.000	44.000
2564	LUCIENE LACERDA MARINHO	352786-0	0	21/09/1990	44.00	0.000	44.000
2565	LUCIANA MACHADO DA SILVA	372782-1	1	26/08/1980	44.00	0.000	44.000
2566	INGRID DE OLIVEIRA SANTOS	351448-0	1	05/11/1991	44.00	0.000	44.000
2567	JULIA RODRIGUES DA FONSECA	353622-0	4	14/11/1984	44.00	0.000	44.000
2568	HENRIQUE GREGORIO SOUTO DE OLIVEIRA	372401-4	0	26/11/1991	44.00	0.000	44.000
2569	ALESSANDRA RIBEIRO PINTO DAS CHAGAS	366957-1	1	18/03/1978	44.00	0.000	44.000
2570	DAIANE SOUZA NOVAIS	353745-4	1	06/10/1989	44.00	0.000	44.000
2571	MICHELE BIANCHI DA ROCHA SILVA	370337-9	1	08/08/1977	44.00	0.000	44.000
2572	GUEILLEN APARECIDA COUTO PEREIRA	365411-6	0	08/03/1980	42.00	1.500	43.500
2573	DAYANNE ABREU MONNERAT DE SOUZA	362306-1	3	16/04/1985	43.00	0.000	43.000
2574	MARCIA DE MIRANDA ANTONIO	356963-4	0	22/01/1978	43.00	0.000	43.000
2575	GERUZA DA SILVA CARMO OLIVEIRA	363427-1	2	17/02/1976	43.00	0.000	43.000
2576	BELIZA FARIA MELEGARI	356229-0	0	25/07/1977	43.00	0.000	43.000
2577	LORIANE DE SOUZA CAMPOS	330115-6	2	21/11/1977	42.00	0.000	42.000
2578	CLARICE PEREIRA DA SILVA	328987-7	2	24/05/1962	42.00	0.000	42.000
2579	GISELI DE SOUZA SANTANA RUBIM	364367-3	1	11/07/1989	42.00	0.000	42.000
2580	TATIANA CANTIONILIA TAVARES LEANDRO	369664-7	2	20/02/1980	42.00	0.000	42.000

**APOSTILAMENTO**

Apostilamento nº 01 ao Contrato nº 089/2021, constante no Processo Administrativo nº 23059/2020.

**Objeto:** A presente apostila retifica o nome da razão social da empresa no cabeçalho, preâmbulo e na assinatura do termo de contrato, passando a ter a seguinte redação:

**ONDE SE LÊ:**

“EMPRESA PRIMATECH INFORMÁTICA EIRELI”

**LEIA-SE:**

“EMPRESA PRIMETECH INFORMÁTICA EIRELI”

**Giovanni da Silva Zoror**  
Secretário Municipal de Administração Pública

**EXTRATO DE TERMO ADITIVO**

**TERMO ADITIVO Nº 02 AO CONTRATO Nº 094/2020**

**PROCESSO ADMINISTRATIVO LICITATÓRIO Nº 44719/2018**

**PROCESSO ADMINISTRATIVO Nº 39752/2021**

**CONCORRÊNCIA PÚBLICA Nº 004/2019**

**SOLICITANTE:** Secretaria Municipal de Manutenção de Infraestrutura Urbana e Obras Públicas

**PARTES:** Município de Rio das Ostras e o Consórcio Praia Âncora 1.

**OBJETO:** Prorrogação do prazo de vigência e execução por 180 (cento e oitenta) dias do contrato nº 094/2020 que trata da obra de drenagem, pavimentação asfáltica e calçada da Av. das Flores, Rua das Camélias e Rua dos Bouganvilles - Loteamento Praia Âncora - Rio das Ostras/RJ.

**FUNDAMENTAÇÃO LEGAL:** artigo 57, § 1º, inciso I e § 2º, da Lei Federal nº 8.666/93.

**Giovanni da Silva Zoror**  
Secretário Municipal de Administração Pública

**EXTRATO DE ATA DE REGISTRO DE PREÇOS**

**ATA DE REGISTRO DE PREÇOS nº 010/2022**

**PROCESSO ADMINISTRATIVO LICITATÓRIO nº 5.879/2021**

**PREGÃO ELETRÔNICO PARA REGISTRO DE PREÇOS nº 122/2021**

**ASSINADA:** 27/01/2022.

**SOLICITANTE:** Secretaria Municipal de Administração Pública - SEMAD.

**OBJETO:** Registrando os preços para eventual aquisição de materiais de expediente (envelope,

fita adesiva, fita corretiva,...), para atendimento da demanda dos diversos setores e Secretarias da

Prefeitura Municipal de Rio das Ostras.

**FUNDAMENTAÇÃO LEGAL:** Decreto Municipal nº 1743/2017, Lei Federal nº 10.520/2002 e Lei

nº 8.666/1993, e suas posteriores alterações.

**COMPROMITENTE:** BENEDES SOARES BATISTA.

**VALOR TOTAL R\$ 74.643,24.**

**DESCRIÇÃO DO REGISTRO:**

**AMPLA CONCORRÊNCIA:**

**ITEM / DESCRIÇÃO / MARCA / UNID. / QTDE. / VLR. UNIT. R\$ / VLR. TOTAL R\$**

1 / ENVELOPE PARA CORRESPONDENCIA, SEM TIMBRE, TIPO SACO, EM PAPEL KRAFT NATURAL (PARDO), MEDINDO APROXIMADAMENTE 250X180MM, COM 80G/M2 / CELUCAT / UNID / 12.146 / 0,14 / 1.700,44.

2 / ENVELOPE PARA CORRESPONDENCIA, SEM TIMBRE, TIPO SACO, EM PAPEL KRAFT NATURAL (PARDO), MEDINDO APROXIMADAMENTE 340X240MM, COM 80G/M2 / CELUCAT / UNID / 14.921 / 0,23 / 3.431,83.

3 / ENVELOPE PARA CORRESPONDENCIA, SEM TIMBRE, TIPO SACO, EM PAPEL KRAFT NATURAL, MEDINDO APROXIMADAMENTE 410X310MM, COM 80G/M2 / CELUCAT / UNID / 13.224 / 0,42 / 5.554,08.

4 / ENVELOPE PLASTICO TRANSPARENTE TAM OFICIO C/ 4 FUIROS; ESPESSURA 0,15, DEVE CONTER CODIGO DE BARRAS NA EMBALAGEM / ACP / UNID / 13.525 / 0,18 / 2.434,50.

5 / ESPATULA EXTRATORA DE GRAMPOS, EM ACO CROMADO. DIMENSÕES 15 CM. DEVE CONTER CODIGO DE BARRAS NA EMBALAGEM / CARBRINK / UNID / 641 / 1,29 / 826,89.

6 / ESTILETE GRANDE CORPO PLASTICO LAMINA LARGA C/ TRAVA 18X105MM, DEVE CONTER CODIGO DE BARRAS NA EMBALAGEM / JOCAR / UNID / 382 / 2,00 / 764,00.

7 / FILME CARBONO, NA COR PRETA PARA MAQUINA, ALTA QUALIDADE, MAIOR DURABILIDADE, COPIAS MAIS LIMPAS E VISIVEIS, EXCELENTE EM COPIAS MULTIPLAS. CAIXA COM 100 UNIDADES, TAMANHO A5 21,0 CM X 29,7 CM. EMBALAGEM COM VALIDADE DO PRODUTO DE NO MINIMO 12 MESES NO ATO DA ENTREGA / CIS / UNID / 122 / 34,00 / 4.148,00.

8 / FITA ADESIVA CREPE 19MM X 50M, DEVE CONTER CODIGO DE BARRAS NA EMBALAGEM / ADELBRAS / UNID / 636 / 3,54 / 2.251,44.

9 / FITA ADESIVA GOMADA, RESISTENTE, 50MM X 50M., DEVE CONTER CODIGO DE BARRAS NA EMBALAGEM / ADELBRAS / UNID / 307 / 3,10 / 951,70.

10 / FITA ADESIVA PLASTICA TRANSPARENTE 19MM X 50M - TIPO DUREX (ROLO), DEVE CONTER CODIGO DE BARRAS NA EMBALAGEM / ADELBRAS / UNID / 819 / 1,31 / 1.072,89.

11 / FITA ADESIVA TRANSPARENTE, DORSO EM CELOFANE E ADESIVO EM RESINA DE BORRACHA NATURAL, DIMENSÕES MINIMAS DE 12MM X 30M. EMBALAGEM EM ROLO, COM IDENTIFICACAO DO PRODUTO E FABRICANTE; DEVE CONTER CODIGO DE BARRAS NA EMBALAGEM / ADELBRAS / UNID / 261 / 0,96 / 250,56.

12 / FITA ADESIVA, TRANSPARENTE, DORSO EM CELOFANE E ADESIVO EM RESINA DE BORRACHA NATURAL, DIMENSÕES 12MM X 50M. EMBALAGEM EM ROLO COM IDENTIFICACAO DO PRODUTO E FABRICANTE; DEVE CONTER CODIGO DE BARRAS NA EMBALAGEM / ADELBRAS / UNID / 436 / 1,25 / 545,00.

13 / FITA ADESIVA, TRANSPARENTE, DORSO EM CELOFANE E ADESIVO EM RESINA DE BORRACHA NATURAL, DIMENSÕES 50MM X 50 M. EMBALAGEM EM ROLO COM IDENTIFICACAO DO PRODUTO E FABRICANTE, DEVE CONTER CODIGO DE BARRAS NA EMBALAGEM / ADELBRAS / UNID / 1.124 / 3,02 / 3.394,48.

14 / FITA CORRETIVA, FORMATO ANATOMICO, DE FACIL MANUSEIO, COM CORRECÇÕES LIMPAS E PRECISAS, CORPO TRANSLUCIDO, COBRE QUALQUER TIPO DE TINTA E PALAVRAS OU LINHA INTEIRA EM APENAS UMA PASSADA, INVISIVEL APOS FOTOCOPIA, CORRECAO INSTANTANEA QUE ERMITTE ESCREVER IMEDIATAMENTE APOS O USO, FITA COM 08 METROS DE COMPRIMENTO E 4,2MM DE LARGURA, DEVE CONTER CODIGO DE BARRAS NA EMBALAGEM / JOCAR / UNID / 2.645 / 3,24 / 8.569,80.

15 / GRAMPEADOR METALICO DE MESA, CAPACIDADE MINIMA PARA GRAMPEAR 25 FOLHAS DE PAPEL 75 G/M2, DIMENSÕES MINIMAS 160X37X50MM, PINTURA ELETROSTATICA, NA

COR PRETA, BASE PARA FECHAMENTO DO GRAMPO COM DUAS POSIÇÕES (ABERTO OU FECHADO) COM ACABAMENTO NIQUELADO, ESTOJO DE ALOJAMENTO DOS GRAMPOS EM CHAPA DE ACO CONFORME A NORMA 1010/20 SAE, OXIDACAO PRETA, FACA ACO, TEMPERADA E RESISTENTE, MOLA, ACO MOLA PRE TEMPERADA E RESISTENTE. CAPACIDADE CARGA MINIMA DE 01 (UM) PENTE DE 100 GRAMPOS 26/6, APOIO DA BASE EM PVC. EMBALAGEM: INDIVIDUAL, COM IDENTIFICACAO DO PRODUTO E FABRICANTE. DEVE CONTEM CODIGO DE BARRAS / JOCAR / UNID / 762 / 11,20 / 8.534,40.

16 / GRAMPEADOR METALICO DE MESA, CAPACIDADE MINIMA PARA GRAMPEAR ATE 13 MM DE FOLHAS DE PAPEL 75 G/M2, DIMENSÕES MINIMAS 280X70X180 MM, PINTURA ELETROSTATICA, NA COR PRETA, BASE PARA FECHAMENTO DO GRAMPO COM DUAS POSIÇÕES (ABERTO OU FECHADO) COM ACABAMENTO NIQUELADO, ESTOJO DE ALOJAMENTO DOS GRAMPOS EM CHAPA DE ACO CONFORME A NORMA 1010/20 SAE, OXIDACAO PRETA, FACA ACO, TEMPERADA E RESISTENTE, MOLA, ACO MOLA PRE TEMPERADA E RESISTENTE. CAPACIDADE CARGA MINIMA DE 01 (UM) PENTE DE 100 GRAMPOS 23/6 MM, 23/8MM, 23/10MM, 23/13MM, 23/15MM. APOIO DA BASE EM PVC. EMBALAGEM: INDIVIDUAL, COM IDENTIFICACAO DO PRODUTO E FABRICANTE. DEVE CONTEM CODIGO DE BARRAS / JOCAR / UNID / 146 / 47,31 / 6.907,26.

17 / GRAMPO METALICO GALVANIZADO PARA GRAMPEADOR 23/13MM CAIXA COM 1.000 UNIDADES, DEVE CONTER CODIGO DE BARRAS NA EMBALAGEM, EMBALAGEM COM IDENTIFICACAO DO PRODUTO E FABRICANTE / BACCHI / UNID / 607 / 4,37 / 2.652,59.

18 / GRAMPO METALICO GALVANIZADO PARA GRAMPEADOR 23/8MM CAIXA COM 1.000 UNIDADES, DEVE CONTER CODIGO DE BARRAS NA EMBALAGEM, EMBALAGEM COM IDENTIFICACAO DO PRODUTO E FABRICANTE / BACCHI / UNID / 366 / 4,80 / 1.756,80.

19 / GRAMPO METALICO GALVANIZADO PARA GRAMPEADOR 26/6MM. EMBALAGEM: 5000 UNIDADES, COM IDENTIFICACAO DO PRODUTO E FABRICANTE; DEVE CONTER CODIGO DE BARRAS NA EMBALAGEM / BACCHI / UNID / 1.106 / 3,77 / 4.169,62.

20 / LAPIS DE MADEIRA FLORESTADA, COM MINA DE ARGILA TRATADA E GRAFITE MOIDO, HB, FORMATO CILINDRICO, COMPRIMENTO 175 MM, COR DO REVESTIMENTO PRETA, GRAVADA NO CORPO A MARCA DO FABRICANTE. EMBALAGEM: CAIXA DE PAPEL COM 144 UNIDADES COM IDENTIFICACAO DO PRODUTO E FABRICANTE. DEVE CONTER CODIGO DE BARRAS NA EMBALAGEM / LEO LEO / UNID / 5.527 / 0,29 / 1.602,83.

21 / LIVRO ATA OFICIO, PAUTADO, SEM MARGEM, CAPA DURA, COR PRETA, 100 FOLHAS, DIMENSÕES MINIMAS 297X210MM, NUMERADO TIPOGRAFICAMENTE, PAPEL ALTA ALVURA, 75GR/M2. DEVE CONTER CODIGO DE BARRAS NO PRODUTO / TILIBRA / UNID / 535 / 6,97 / 3.728,95.

22 / LIVRO ATA OFICIO, PAUTADO, SEM MARGEM, CAPA DURA, COR PRETA, 200 FOLHAS, DIMENSÕES MINIMAS 297X210MM, NUMERADO TIPOGRAFICAMENTE, PAPEL ALTA ALVURA, 75GR/M2. DEVE CONTER CODIGO DE BARRAS NO PRODUTO / TILIBRA / UNID / 468 / 13,49 / 6.313,32.

23 / LIVRO ATA OFICIO, PAUTADO, SEM MARGEM, CAPA DURA, COR PRETA, 50 FOLHAS, DIMENSÕES MINIMAS 297X210MM, NUMERADO TIPOGRAFICAMENTE, PAPEL ALTA ALVURA, 75GR/M2. DEVE CONTER CODIGO DE BARRAS NO PRODUTO / TILIBRA / UNID / 38 / 4,47 / 169,86.

24 / LIVRO DE PROTOCOLO, ENCADERNADO COM 100 FOLHAS, DIMENSÕES DE 220X155MM, DEVE CONTER CODIGO DE BARRAS NO PRODUTO / TILIBRA / UNID / 448 / 6,50 / 2.912,00.

**Giovanni da Silva Zoror**  
Secretário Municipal de Administração Pública

**EXTRATO DE ADESÃO À ATA DE REGISTRO DE PREÇOS Nº 044 / 2021.**

**PROCESSO ADMINISTRATIVO LICITATÓRIO Nº 3804/2021**

**PROCESSO ADMINISTRATIVO DE ADESÃO Nº 309/2022-FROC**

**PREGÃO ELETRÔNICO PARA REGISTRO DE PREÇOS Nº 090/2021**

**ORGÃOS GERENCIADORES:** Secretaria Municipal de Desenvolvimento Econômico e Turismo – SEDTUR e Secretaria Municipal de Educação, Esporte e Lazer – SEMEDE.

**VIGENCIA/ATA:** 01/12/2021 à 30/11/2022

**ORGÃO ADERENTE:** FUNDAÇÃO RIO DAS OSTRAS DE CULTURA - FROC.

**OBJETO:** eventual contratação de empresa para prestação de serviço de locação, montagem, desmontagem e operação de: sistemas de som amplificado, iluminação, efeitos especiais, geradores, palcos, fechamentos, camarins, banheiro químico, veículos e tendas para a estrutura operacional dos eventos que serão realizados neste Município.

**VALOR TOTAL DA ADESÃO:** R\$ 1.128.779,08 – correspondente a 34% do valor total da Ata nº 044/2021.

**FORNECEDOR:** S.S. PRODUTORA DE EVENTOS LTDA. ME.

**AUTORIZADO EM:** 27/01/2022.

**FUNDAMENTAÇÃO LEGAL:** § 4º do Artigo 38 do Decreto Municipal nº 1743/2017.

**Giovanni da Silva Zoror**  
Secretário Municipal de Administração Pública

**AVISO DE REVOGAÇÃO DE LICITAÇÃO**

O DELCO comunica aos interessados a **REVOGAÇÃO** da licitação abaixo:

**Pregão Eletrônico para Registro de Preços nº 007/2021** (Processo Administrativo nº 25410/2020-SEMEDE), objetivando a eventual contratação de empresa(s) para fornecimento de equipamentos eletrônicos e de informática para atender a Rede Municipal de Ensino de Rio das Ostras/RJ, inicialmente SUSPENSO pela Comissão Permanente de Licitação e Pregão – CPLP e ADIADO *SINE DIE* fica **REVOGADO**, conforme decisão no respectivo Processo.

**Giovanni da Silva Zoror**  
Secretário Municipal de Administração Pública

**ERRATA PORTARIA Nº 0071/2022 – SEMAD**

**Onde se Lê:**  
Paulo Cesar Carvalho Machado Junior/Fisioterapeuta/8957-5/2021/2022/02/02/2022/03/03/2022/SEMUSA/30

**Leia-se:**  
Paulo Cesar Carvalho Machado Junior/Fisioterapeuta/8957-5/2021/2022/02/02/2022/25/02/2022/SEMUSA/24

**SECRETARIA DE MANUTENÇÃO DE INFRAESTRUTURA URBANA E OBRAS PÚBLICAS**

ESTADO DO RIO DE JANEIRO  
MUNICÍPIO DE RIO DAS OSTRAS  
SECRETARIA DE MANUTENÇÃO DA INFRAESTRUTURA URBANA E OBRAS PÚBLICAS

A Secretaria de Manutenção da Infraestrutura Urbana e Obras Públicas – SEMOP, visando garantir o princípio constitucional da Legitimidade dos Atos Administrativos, em especial o da Publicidade, torna público o Relatório de Impacto de Vizinhança – RIV - elaborado por Rodrigo de Souza Guimarães, profissional devidamente habilitado, Arquiteto e Urbanista, inscrito no CAU-RJ sob o número 77515-0, e no CPF sob o número 079.827.337-27, para o empreendedor SPRO CONSULTORIA E PARTICIPAÇÕES LTDA com o empreendimento Shopping Plaza Rio das Ostras a ser implantado na Est. Prof. Leandro Faria Sarzedas, Área E1C, Loteamento Fazendas Reunidas Atlântica, bairro I, no Município de Rio das Ostras – RJ. Processo 21765/2021.

O referido EIV e seu relatório - RIV - estarão disponíveis na íntegra no Portal Oficial da Prefeitura de Rio das Ostras e na SEMOP. O prazo para consulta e fornecimento será de 30 (trinta) dias a contar desta publicação, conforme determinação do art. 142 da Lei Complementar 004/2006 e Resolução SECPLAN Nº 01/2016.

O EIV (Estudo de Impacto de Vizinhança) teve como objetivo a identificação e análise dos impactos causados no meio urbano pela implantação de um shopping center na cidade de Rio das Ostras - RJ.

O Estudo possibilitou uma análise dos impactos referentes à implantação e operação do objeto, possibilitando assim uma avaliação crítica e qualitativa dos mesmos, e a proposição de medidas preventivas, mitigatórias e/ou compensatórias para a redução destes possíveis impactos.

O projeto é um objeto a ser implantado em uma das principais áreas de expansão da cidade, e consolida sua vocação. A área é inserida na urbanidade do município de Rio das Ostras e atende todas as leis, códigos e condicionantes para o fim que se destina.

Dado as suas características, o impacto negativo na vizinhança imediata e mediata, assim como no município como um todo é baixa, e medidas preventivas, mitigatória e compensatórias estão sendo implantadas para minimizar ainda mais este impacto.

Todas as solicitações que possam vir da municipalidade e de outros órgãos



ESTADO DO RIO DE JANEIRO  
MUNICÍPIO DE RIO DAS OSTRAS  
SECRETARIA DE MANUTENÇÃO DA INFRAESTRUTURA URBANA E OBRAS PÚBLICAS

serão respeitadas, avaliadas, ponderadas e atendidas.

A atividade gera empregos diretos e indiretos, assim como impostos municipais, estaduais e federais. Também é mais uma área de comércio e lazer para atender ao município e municípios vizinhos, o que são pontos positivos à sua implantação.

Assim sendo, pelo aqui exposto conclui-se que não há obstáculos para implantação do empreendimento, sendo sua implantação e operação viável do ponto de vista do balanço dos impactos de vizinhança.

## 1. OBJETIVO DO PROJETO:

O presente relatório é uma síntese oriunda do EIV (Estudo de Impacto de Vizinhança), que tem como objetivo a identificação e análise dos impactos causados no meio urbano pela implantação de um shopping center na cidade de Rio das Ostras - RJ, assim como uma avaliação crítica e qualitativa destes impactos, e a proposição de medidas preventivas, mitigatórias e/ou compensatórias para a redução destes possíveis impactos.

## 2. DIAGNÓSTICO DE IMPACTO:

### 2.1 Sistema Viário

Há um impacto no sistema viário, tanto na fase de implantação como, principalmente, na fase de operações.

Através de Contagem Volumétrica de Veículos realizada *in locu*, e através de estimativa média de veículos durante a operação, chegou-se a conclusão que o impacto no trânsito, considerando a demanda a ser gerada pelo empreendimento, haverá um aumento de fluxo estimado em 7,5 % de automóveis e de 2,4% de veículos de carga. Para este impacto foi proposto um projeto de modificação viária na est. Prof. Leandro Faria Sarzedas, no trecho compreendido entre o trevo de acesso à Cantagalo e à rotatória proposta em frente à rua dr. Ricardo Bartela.

### 2.2 Infraestrutura Urbana

O empreendimento está inserido na malha urbana do município de Rio das Ostras, em uma área já consolidada e urbanizada.

O terreno é dotado de toda a infraestrutura urbana como iluminação pública, vias calçadas, etc, assim como dotado de abastecimento de água, energia elétrica, telefonia, rede de esgoto e rede de águas pluviais nas suas imediação.

### 2.3 Impacto Ambiental

O empreendimento não gera impacto ambiental uma vez que o terreno é plano, isento de vegetação, e sem vegetação de interesse lindeira aos seus limites. Entretanto, vale ressaltar que todas as medidas preventivas, boas práticas e exigências da SEMAP e outros órgãos pertinentes estão e estarão sendo atendidas.

## 2.4. Impacto Social

O projeto, por ser uma unidade mista de comércio, lazer, entretenimento e serviços, visa ser uma opção a mais de conveniência para os moradores da cidade e dos municípios vizinhos.

O empreendimento também é um agente de inclusão social por ser uma atividade geradora de empregos diretos e indiretos, e, por gerar impostos para o município e estado, o que se reverte em benefícios para a população e pode ser usado para políticas públicas.

## 2.5 Medidas Mitigatórias ao Impactos Negativos

Após uma análise minuciosa do entorno, de suas características particulares e de todas as condicionantes, foi elaborado no EIV uma Matriz de Impactos. Desta Matriz de Impacto foi gerado um lista de medidas preventivas, mitigatórias e compensatórias, devidamente descritas no EIV.

O empreendimento, através deste relatório, reafirma seu compromisso com todas as medidas preventivas, mitigatórias e compensatórias proposta no EIV.

O empreendimento compromete-se ainda à aplicar a boa prática nas fases de implantação e operação, assim como atender qualquer solicitação que por ventura possa vir da municipalidade ou qualquer outro órgão.

## 3. CONCLUSÃO GERAL

O projeto é um objeto a ser implantado em uma das principais áreas de expansão da cidade, e consolida sua vocação. A área é inserida na urbanidade do município de Rio das Ostras e atende todas as leis, códigos e condicionantes para o fim que se destina.

Dado as suas características, o impacto negativo na vizinhança imediata e mediata, assim como no município como um todo é baixa, e medidas preventivas, mitigatória e compensatórias estão sendo implantadas para minimizar ainda mais este impacto.

Toda a solicitação que possa vir da municipalidade e de outros órgãos serão respeitadas, avaliadas, ponderadas e atendidas.

A atividade gera empregos diretos e indiretos, assim como impostos municipais, estaduais e federais. Também é mais uma área de comércio e lazer para atender ao município e municípios vizinhos, o que são pontos positivos à sua implantação.

Assim sendo, pelo aqui exposto conclui-se que não ha obstáculos para implantação do empreendimento, sendo sua implantação e operação viável do ponto de vista do balanço dos impactos de vizinhança.



**SECRETARIA DE SAÚDE****FUNDO MUNICIPAL DE SAÚDE****EXTRATO DE NOTA DE EMPENHO**

**NOTA DE EMPENHO Nº 0001/2022**  
**PROCESSO ADMINISTRATIVO Nº 37136/2021**  
**PROCESSO ADMINISTRATIVO LICITATÓRIO Nº 9011/2021**  
**PREGÃO ELETRÔNICO - REGISTRO DE PREÇOS - Nº 089/2021**  
**ATA DE REGISTRO DE PREÇOS SEMUSA/FMS Nº 111/2021**

**SOLICITANTE:** Secretaria Municipal de Saúde  
**PARTES:** Município de Rio das Ostras e a empresa Tecnymagem Suprimentos Hospitalares Ltda.  
**OBJETO:** Aquisição de insumos (equipos e insumos, com cessão de uso de bomba de infusão em regime de comodato), para o Pronto Socorro Municipal de Rio das Ostras - PSMRO, Hospital Municipal Naelma Monteiro - HMNM, Hospital de Campanha e Unidade de Pronto Atendimento - UPA 24 Horas.  
**VALOR:** R\$ 914.961,50  
**DOTAÇÃO:** 10.302.0045.2.162 - 33.90.30 - 1.500.0000  
**EMISSÃO:** 03/01/2022

**EXTRATO DE TERMO DE CONTRATO**

**CONTRATO SEMUSA/FMS Nº 002/2022**  
**PROCESSO ADMINISTRATIVO Nº 37136/2021**  
**PROCESSO ADMINISTRATIVO LICITATÓRIO Nº 9011/2021**  
**PREGÃO ELETRÔNICO - REGISTRO DE PREÇOS - Nº 089/2021**  
**ATA DE REGISTRO DE PREÇOS SEMUSA/FMS Nº 111/2021**

**SOLICITANTE:** Secretaria Municipal de Saúde  
**PARTES:** Município de Rio das Ostras e a empresa Tecnymagem Suprimentos Hospitalares Ltda.  
**CNPJ:** 02.365.705/0001-38  
**OBJETO:** Aquisição de insumos (equipos e insumos, com cessão de uso de bomba de infusão em regime de comodato), para o Pronto Socorro Municipal de Rio das Ostras - PSMRO, Hospital Municipal Naelma Monteiro - HMNM, Hospital de Campanha e Unidade de Pronto Atendimento - UPA 24 Horas.  
**VALOR TOTAL:** R\$ 914.961,50  
**NOTA DE EMPENHO:** 0001/2022

**PROGRAMA DE TRABALHO:** 10.302.0045.2.162

**ELEMENTO DE DESPESA:** 33.90.30 - 1.500.0000

**EMITIDA EM:** 03/01/2022

**VALOR:** R\$ 914.961,50

**FUNDAMENTAÇÃO LEGAL:** Lei Federal nº 8.666, de 21.06.1993, e posteriores alterações, e, subsidiariamente, nos termos da Lei Federal no 10.520/2002, Lei Complementar nº 123/2006 com alterações inseridas pela Lei Complementar nº 147/2014 e pela Lei nº 11488/2007, art. 34, e, de forma suplementar pelos Decretos Municipais nº 1743/2017, 2092/2019 e 2455/2020.

**AVISO DE CHAMADA PÚBLICA Nº 001/2022**

O Município de Rio das Ostras, por intermédio do Fundo Municipal de Saúde da Secretaria Municipal de Saúde, torna público, para conhecimento dos interessados, que fará seleção de proposta para **LOCAÇÃO DE IMÓVEL**, devidamente legalizado, cujo valor deverá estar de acordo com o praticado no mercado, bem como o imóvel deverá possuir os requisitos abaixo especificados, que será destinado à instalação e funcionamento do **Centro de Apoio Psicossocial II (CAPS II)**, durante o período de 12(doze) meses, podendo ser prorrogado. **Processo Administrativo nº 1434/2020.**

Ficando aberto prazo de até 20 (vinte) dias a partir da data da publicação, para apresentação dos documentos a seguir, devendo os mesmos serem autuados em processo administrativo no protocolo geral da Prefeitura Municipal de Rio das Ostras, sito na Rua Campo de Alcabora, nº 75 - Loteamento Atlântica - Rio das Ostras/RJ - cep: 28.895-664. Maiores informações: tel. (22) 2771-6817 - email: saudementalro@gmail.com

características do imóvel:

- 1- Mínimo 600m² de área total de terreno;
- 2- Mínimo 300m² de área construída;
- 3- Mínimo 08 quartos para consultórios ou cômodos que possam ser revertidos em consultórios;
- 4- Sala ampla;
- 5- Mínimo 04 banheiros;
- 6- Cozinha;
- 7- Área para refeitório;
- 8- Cisterna com no mínimo 10.000 L de água abastecida pela rede pública;
- 9- Estar localizado preferencialmente nos bairros Cidade Praiana, Jardim Miramar, Extensão do Bosque, Bosque da Praia, Centro, Liberdade, Costa Azul, Recreio, Ouro Verde e Jardim Mariléia;
- 10- Em local de fácil acesso, 600 metros ou menos da Rodovia Amaral Peixoto e facilidade de transporte público em seu logradouro ou adjacentes;
- 11- Estar disponível para uso exclusivo do Programa de Saúde Mental e/ou outras necessidades da Secretaria Municipal de Saúde do Município.

documentação necessária:

1. Escritura ou prova de posse do imóvel;
2. Carnê de IPTU quitado, Habite-se e toda a documentação pertinente;
3. Proposta do proprietário - inerente ao valor e ao período da locação;
4. Carteira de identidade e CPF do proprietário;
5. Comprovante de adimplência junto a Cedae e a Enel;
6. Caso o proprietário seja pessoa jurídica deverá ser apresentado a CND - junto ao inss, a Certidão de Regularidade junto ao FGTS, a Certidão de Tributos Municipais, o cartão de inscrição no CNPJ, o Contrato Social ou o estatuto em vigor, com a ata de eleição do presidente;
7. e ainda toda documentação pertinente, mesmo que não informada acima

\*os documentos e o imóvel serão submetidos à avaliação

**AVISO DE CHAMADA PÚBLICA Nº 002/2022**

O Município de Rio das Ostras, por intermédio do Fundo Municipal de Saúde da Secretaria Municipal de Saúde, torna público, para conhecimento dos interessados, que fará seleção de proposta para **AQUISIÇÃO DE IMÓVEL**, devidamente legalizado, cujo valor deverá estar de acordo com o praticado no mercado, bem como o imóvel deverá possuir os requisitos abaixo especificados, que será destinado à instalação e funcionamento do **Centro de Apoio Psicossocial ad (CAPS ad)**. **Processo Administrativo nº 24873/2019.**

Ficando aberto prazo de até 20 (vinte) dias a partir da data da publicação, para apresentação dos documentos a seguir, devendo os mesmos serem autuados em processo administrativo no protocolo geral da Prefeitura Municipal de Rio das Ostras, situada na Rua Campo de Alcabora, nº

75 - Loteamento Atlântica - Rio das Ostras/RJ - cep: 28.895-664. Maiores informações: tel. (22) 2771-6817 - email: saudementalro@gmail.com

características do imóvel:

- 1- Mínimo 440m² de área total de terreno;
- 2- Mínimo 04 quartos para consultórios;
- 3- sala ampla;
- 4- Mínimo 03 banheiros;
- 5- Cozinha;
- 6- Área para refeitório;
- 7- Área externa coberta (varanda);
- 8- Área de garagem coberta ou espaço similar na área externa;
- 9- Cisterna com no mínimo 10.000 L de água abastecida pela rede pública;
- 10- Estar localizado preferencialmente nos Bairros Cidade Praiana, Jardim Beira Mar, Extensão do Bosque, Bosque da Praia, Centro, Liberdade, Costa Azul, Recreio, Ouro Verde e Jardim Mariléia;
- 11- Em local de fácil acesso, 600 metros ou menos da Rodovia Amaral Peixoto e facilidade de transporte público em seu logradouro ou adjacentes;
- 12- Estar disponível para uso exclusivo do Programa de Saúde Mental e/ou outras necessidades da Secretaria Municipal de Saúde do Município.

documentação necessária:

1. Escritura ou prova de posse do imóvel;
2. Carnê de IPTU quitado, Habite-se e toda a documentação pertinente;
3. Proposta do proprietário - inerente ao valor para aquisição do imóvel;
4. Carteira de identidade e CPF do proprietário;
5. Comprovante de adimplência junto a CEDAE e a ENEL;
6. Caso o proprietário seja pessoa jurídica deverá ser apresentado a CND - junto ao INSS, a Certidão de Regularidade junto ao FGTS, a Certidão de Tributos Municipais, o Cartão de Inscrição no CNPJ, o Contrato Social ou o Estatuto em vigor, com a Ata de Eleição do Presidente;
7. E ainda toda documentação pertinente, mesmo que não informada acima

\*os documentos e o imóvel serão submetidos à avaliação

**AVISO DE LICITAÇÃO**

O Fundo Municipal de Saúde da Prefeitura Municipal de Rio das Ostras, faz saber, a quem interessar possa, que nos termos do que dispõe a Lei Federal nº 8.666/1993, bem como, quando for o caso, os Decretos Municipais nº 89/2006 e 060/2006, observadas as disposições da Lei Federal nº 10520/2002, realizará, através da **Comissão Permanente de Licitação e Pregão da SEMUSA**.

• **Pregão Eletrônico - Registro de Preços nº 012/2022** (processo administrativo nº 23142/2021), objetivando a contratação de empresa para a eventual e futura realização de exames complementares básicos, de média e alta complexidade, reforçando e disponibilizando atendimento da demanda existente dos usuários da Rede Municipal de Saúde.  
**Data da Sessão: 14/02/2022 às 09:00 horas.**

**Local: Portal de Compras do Governo Federal - [www.comprasgovernamentais.gov.br/](http://www.comprasgovernamentais.gov.br/)**

**CÓDIGO DA UASG: 982921**

Valor estimado: R\$ 3.191.777,33.

O Edital poderá ser obtido no Fundo Municipal de Saúde, situado na Rua Ethelberto Fontes, Quadra 09, Lote 01 - 3º Piso - Sala 304 - Loteamento Jardim Campomar - Rio das Ostras/RJ, ou no site [www.riodasostas.rj.gov.br](http://www.riodasostas.rj.gov.br). Maiores informações: (22) 2771 4034 \* 2771 3516/Email: (cpl.semusa@gmail.com) ou (licitacao.fmsro@gmail.com)

**Márcio Montechiari Pietrani**  
**Coordenador do Fundo Municipal de Saúde**

**SECRETARIA DE ASSISTÊNCIA SOCIAL****EXTRATO DE DECISÃO**

**Processo Administrativo nº 22005/2020**

Aplico à empresa COMERCIAL CUNHA MACHADO EIRELI, CNPJ nº 24.292.525/0001-06, a penalidade de MULTA, no valor de R\$ 119,69 (cento e dezenove reais e sessenta e nove centavos) observando o Decreto Municipal nº 2.092/019, art. 4º, Inciso I, Alínea "b" - Das Sanções Administrativas e Cláusula Nona - Das penalidades, do Contrato 028/2020, devido a morosidade da entrega, fora do prazo estipulado pelas Ordens de Fornecimento nº 204/2020, 205/2020, 206/2020, 207/2020, 208/2020, 209/2020 e 210/2020.

Rio das Ostras, 21 de janeiro de 2022.

**Eliara Fialho Ribeiro dos Santos**  
 Secretária Municipal de Assistência Social  
 Matrícula 4144-0

**SECRETARIA DE SEGURANÇA PÚBLICA**

**PORTARIA Nº 005/2022**

**O CORREGEDOR-GERAL DA GUARDA CIVIL MUNICIPAL DE RIO DAS OSTRAS**, Estado do Rio de Janeiro, no uso de suas atribuições legais e de acordo com a Lei nº 2.160/2018 e Decreto nº 2.183/2019;

**Considerando** o que foi apurado nos autos do Processo Administrativo nº 18298/2021:

**Art. 1º - INSTAURAR SINDICÂNCIA PUNITIVA**, em face dos Servidores L.S.F e R.A.F. nos termos do art. 4º, III do Decreto nº 2.183/2019 c/c os arts. 152, II da Lei Complementar 0066/2019, a fim de apurar suposta infração ao artigo 134, inciso XII, da Lei Complementar acima citada, nos autos do Processo Administrativo nº 18298/2021.

**Parágrafo único.** A presente Sindicância Punitiva deverá ser concluída no prazo de até 60 (sessenta dias), renovável por igual período, nos termos do art. 4º, parágrafo único do Decreto nº 2.183/2019.

**Art. 2º** - Esta Portaria entra em vigor na data de sua publicação.  
Rio das Ostras, 28 de janeiro de 2022.

**Carlos Alberto de Freitas**  
Corregedor-Geral  
Mat. 2200-4

**PORTARIA Nº 006/2022**

**O CORREGEDOR-GERAL DA GUARDA CIVIL MUNICIPAL DE RIO DAS OSTRAS.** Estado do Rio de Janeiro, no uso de suas atribuições legais e de acordo com a Lei nº 2.160/2018 e Decreto nº 2.183/2019;

**Considerando** o que foi apurado nos autos do Processo Administrativo nº 17513/2021:

**Art. 1º** - **INSTAURAR SINDICÂNCIA PUNITIVA**, em face do Servidor G. V. S. nos termos do art. 4º, III do Decreto nº 2.183/2019 c/c os art. 152, II da Lei Complementar 0066/2019, a fim de apurar suposta infração ao artigo 134, inciso XII, da Lei Complementar acima citada, nos autos do Processo Administrativo nº 17513/2021.

**Parágrafo único.** A presente Sindicância Punitiva deverá ser concluída no prazo de até 60 (sessenta dias), renovável por igual período, nos termos do art. 4º, parágrafo único do Decreto nº 2.183/2019.

**Art. 2º** - Esta Portaria entra em vigor na data de sua publicação.  
Rio das Ostras, 28 de janeiro de 2022.

**Carlos Alberto de Freitas**  
Corregedor-Geral  
Mat. 2200-4

**PORTARIA Nº 007/2022**

Instaurar Sindicância Investigativa.

**O CORREGEDOR-GERAL DA GUARDA CIVIL MUNICIPAL DE RIO DAS OSTRAS.** Estado do Rio de Janeiro, no uso de suas atribuições legais e de acordo com a Lei nº 2.160/2018 e Decreto nº 2.183/2019:

**RESOLVE:**

**Art. 1º** - Instaurar **SINDICÂNCIA INVESTIGATIVA**, nos termos do art. 4º, II do Decreto nº 2.183/2019, a fim de apurar os fatos trazidos nos autos do Processo Administrativo nº 20995/2021.

**Parágrafo único.** A presente Sindicância Investigativa deverá ser concluída no prazo de até 60 (sessenta dias), renovável por igual período, nos termos do art. 4º, parágrafo único do Decreto nº 2.183/2019 c/c art. 152, I da Lei Complementar 0066/2019.

**Art. 2º** - Esta Portaria entra em vigor na data de sua publicação.  
Rio das Ostras, 28 de janeiro de 2022.

**CARLOS ALBERTO DE FREITAS**  
CORREGEDOR-GERAL  
MAT. 2200-4

**PORTARIA Nº 008/2022**

Absolvição em Sindicância Punitiva.

**O CORREGEDOR-GERAL DA GUARDA CIVIL MUNICIPAL DE RIO DAS OSTRAS.** Estado do Rio de Janeiro, no uso de suas atribuições legais e de acordo com a Lei nº 2.160/2018 e Decreto nº 2.183/2019:

**Considerando** o que foi apurado nos autos do Processo Administrativo nº 2705/2021:

**RESOLVE:**

**Art. 1º** - Aplicar **ABSOLVIÇÃO** ao servidor Wagner Leonel Antonieto, ocupante do cargo efetivo de Guarda Civil Municipal, matrícula nº 10859-6, por não ter infringido nenhum dos deveres funcionais previstos nos artigos da Lei Complementar nº 066/2019, consequentemente a Extinção e Arquivamento com base no artigo 150, § único da mesma Lei.

**Art. 2º** - À Corregedoria da Guarda Civil Municipal para as medidas cabíveis previstas nos artigos 176, § 1º e 2º da Lei Complementar 0066/2019.

**Art. 3º** - Ao DEGED para as providências legais, com fulcro no § 3º do artigo 176 da Lei Complementar 0066/2019.

**Art. 4º** - Esta Portaria entra em vigor na data de sua publicação.  
Rio das Ostras, 28 de janeiro de 2022.

**Carlos Alberto de Freitas**  
CORREGEDOR-GERAL DA CGMRO  
Matrícula 2200-4

**A PANDEMIA DA COVID-19 NÃO ACABOU  
E A SUA SAÚDE PODE FICAR AINDA MAIS EM RISCO  
COM A DENGUE, A ZIKA E A CHIKUNGUNYA.**

**CONHEÇA OS SINTOMAS**

**CHIKUNGUNYA**

Febre, pele e olhos avermelhados, dores pelo corpo, dor de cabeça, náuseas e vômitos, dores intensas nas juntas, em geral bilaterais (joelhos, pulsos, e etc).

**OBS.:** Pode desenvolver síndrome de Guillain-Barré, encefalite e outras complicações neurológicas, mas 30% dos casos não desenvolvem nenhum sintoma.



**DENGUE**

Febre alta >38,5°C, dores musculares intensas, manchas vermelhas, dor ao movimentar os olhos, falta de apetite, dor de cabeça, mal-estar.

**Sinais de alerta:** Sangramentos de mucosas ou outra hemorragia, vômitos persistentes e dor abdominal intensa e contínua.

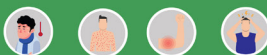

**FEBRE AMARELA**

Início súbito de febre, dor de cabeça intensa, dores no corpo em geral, fadiga e fraqueza, calafrios, dores nas costas, náuseas e vômitos.

**Sinais de alerta:** Ictericia (coloração amarela da pele e do branco dos olhos) e hemorragia, especialmente de trato gastrointestinal.



**ZIKA**

Vermelhão em todo o corpo com muita coceira, dores musculares e dor de cabeça, febre baixa (muitas vezes não sentida), dor nas juntas, conjuntivite (olho vermelho) sem secreção.

**OBS:** Risco maior do que as outras Arboviroses para desenvolvimento de complicações neurológicas, principalmente a microcefalia



**COVID-19  
CORONAVÍRUS**

Tosse, coriza, dor de garganta, dores no corpo, cansaço, febre, dificuldade para respirar.

Com menos frequência: Pneumonia sem complicações, diarreia e conjuntivite

**Sinais de alerta:** Dificuldade de respirar e falta de ar



**RIO DAS OSTRAS E VOCÊ, JUNTOS NO COMBATE  
A COVID 19 E AO MOSQUITO DA DENGUE.**

## SECRETARIA DE FAZENDA

MUNICÍPIO DE RIO DAS OSTRAS - PODER EXECUTIVO  
RELATÓRIO DE GESTÃO FISCAL  
DEMONSTRATIVO DA DESPESA COM PESSOAL  
ORÇAMENTOS FISCAL E DA SEGURIDADE SOCIAL - PERÍODO DE REFERÊNCIA : 3º Quadrimestre / 2021

RGF - ANEXO 1

R\$ 1,00

DESPESA COM PESSOAL	DESPESA EXECUTADAS (Últimos 12 Meses)												INSCRITAS EM RP NÃO PROCESSADAS	
	LIQUIDADAS													
	Jan/2021	Fev/2021	Mar/2021	Abr/2021	Mai/2021	Jun/2021	Jul/2021	Ago/2021	Set/2021	Out/2021	Nov/2021	Dez/2021		Últ.12Meses
DESPESA BRUTA COM PESSOAL (I)	30.200.750,20	31.362.314,37	25.342.105,24	28.200.658,10	30.864.535,13	34.384.027,14	30.084.345,06	27.676.614,11	28.882.912,51	28.496.125,15	60.033.349,42	41.188.549,83	396.646.286,26	22.969,56
Pessoal Ativo	28.642.386,14	29.805.650,28	23.782.025,48	26.646.331,97	29.260.170,81	31.976.092,49	28.438.183,00	26.061.704,57	27.176.803,27	26.705.437,58	57.485.534,11	39.399.926,44	375.380.246,14	22.969,56
Vencimentos, Vantagens e Outras Despesas Variáveis	27.102.570,52	25.199.838,90	23.711.080,92	24.147.335,85	24.650.832,68	31.893.747,79	25.863.207,44	23.722.250,71	24.834.751,45	24.288.076,44	54.974.249,01	31.970.132,54	342.358.674,25	22.969,56
Obrigações Patronais	1.539.815,62	4.605.811,38	70.944,56	2.498.996,12	4.609.338,13	82.344,70	2.574.975,56	2.339.453,86	2.342.051,82	2.417.361,14	2.511.285,10	7.429.193,90	33.021.571,89	0,00
Benefícios Previdenciários	0,00	0,00	0,00	0,00	0,00	0,00	0,00	0,00	0,00	0,00	0,00	0,00	0,00	0,00
Pessoal Inativo e Pensionista	1.558.364,06	1.556.664,09	1.560.079,76	1.554.326,13	1.604.364,32	2.407.934,65	1.646.162,06	1.614.909,54	1.706.109,24	1.790.687,57	2.547.815,31	1.718.623,39	21.266.040,12	0,00
Aposentadorias, Reservas e Reformas	1.264.207,78	1.267.988,19	1.268.738,24	1.266.096,22	1.310.862,39	1.951.878,86	1.328.464,42	1.315.089,42	1.343.657,24	1.347.901,77	2.022.991,26	1.363.668,52	17.051.544,31	0,00
Pensões	294.156,28	288.675,90	291.341,52	288.229,91	293.501,93	456.055,79	317.697,64	299.820,12	362.452,00	442.785,80	524.824,05	354.954,87	4.214.495,81	0,00
Outros Benefícios Previdenciários	0,00	0,00	0,00	0,00	0,00	0,00	0,00	0,00	0,00	0,00	0,00	0,00	0,00	0,00
Outras Despesa Pessoal Decorrentes Contratos Terceiriz. (art.18, §1º LRF)	0,00	0,00	0,00	0,00	0,00	0,00	0,00	0,00	0,00	0,00	0,00	0,00	0,00	0,00
Despesa com Pessoal Não Executada Orçamentariamente	0,00	0,00	0,00	0,00	0,00	0,00	0,00	0,00	0,00	0,00	0,00	0,00	0,00	0,00
Despesas não Computadas (art. 19, § 1º da LRF) (II)	1.569.225,36	1.606.353,84	2.242.398,36	1.752.031,44	1.636.979,87	2.445.509,98	3.487.319,17	1.664.663,60	2.578.250,28	1.804.922,17	2.558.738,54	1.722.467,69	25.068.860,30	0,00
Indenizações por Demissão e Incentivos à Demissão Voluntária	10.861,30	49.689,75	24.309,07	7.961,91	32.615,55	8.609,23	20.537,12	9.631,42	948,06	11.244,23	10.896,63	3.844,30	191.148,57	0,00
Decorrentes de Decisão Judicial	0,00	0,00	0,00	0,00	0,00	0,00	0,00	0,00	0,00	0,00	0,00	0,00	0,00	0,00
Despesas de Exercícios Anteriores	0,00	0,00	658.009,53	189.743,40	0,00	28.966,10	1.820.619,99	40.122,64	871.192,98	2.990,37	26,60	0,00	3.611.671,61	0,00
Inativos e Pensionistas com Recursos Vinculados	1.558.364,06	1.556.664,09	1.560.079,76	1.554.326,13	1.604.364,32	2.407.934,65	1.646.162,06	1.614.909,54	1.706.109,24	1.790.687,57	2.547.815,31	1.718.623,39	21.266.040,12	0,00
DESPESA LÍQUIDA COM PESSOAL (III) = (I - II)	28.631.524,84	29.755.960,53	23.099.706,88	26.448.626,66	29.227.555,26	31.938.510,16	26.597.025,89	26.011.950,51	26.304.662,23	26.691.202,98	57.474.610,88	39.396.062,14	371.577.425,96	22.969,56
<b>APURAÇÃO DO CUMPRIMENTO DO LIMITE LEGAL</b>										<b>VALOR</b>		<b>% SOBRE A RCL AJUSTADA</b>		
RECEITA CORRENTE LÍQUIDA - RCL (IV)										807.298.296,60		99,95%		
(-) Transferências Obrigatórias da União relativas às emendas individuais (art. 166-a § 1º da CF) (V)										425.430,84				
(-) Transferências Obrigatórias da União relativas às emendas de bancada (art. 166, § 16 da CF) (VI)										0,00				
RECEITA CORRENTE LÍQUIDA AJUSTADA (VII) = (IV - V - VI)										806.872.865,76				
DESPESA TOTAL COM PESSOAL - DTP (VIII) = (IIIa + IIIb)										371.600.395,52		46,05%		
LIMITE MÁXIMO (IX) (incisos I, II e III, art. 20 da LRF)										435.711.347,51		54,00%		
para LIMITE PRUDENCIAL (X) = (0,95 x IX) (parágrafo único do art. 22 da LRF)										413.925.780,13		51,30%		
LIMITE DE ALERTA (XI) = (0,90 x IX) (inciso II do §1º do art. 59 da LRF)										392.140.212,76		48,60%		

Fonte : Secretaria Municipal de Fazenda

Nota :

- Nos demonstrativos elaborados no 1º e no 2º quadrimestre de cada exercício, os valores de restos a pagar não processados inscritos em 31 de dezembro do exercício anterior, continuarão a ser informados nesse campo. Esses valores não sofrem alteração pelo e somente no caso de cancelamento podem ser excluídos.

CHEFE DO PODER EXECUTIVO: MARCELINO CARLOS DIAS BORBA  
RESPONSÁVEL PELO CONTROLE INTERNO: RICARDO SILVA LOPES  
RESPONSÁVEL PELA ADMINISTRAÇÃO FINANCEIRA: MARCELINO CARLOS DIAS BORBA  
SIGFIS - Versão 2021

Data de Emissão: 28/01/2022 16:22h

Anexo 1 do RGF

MUNICÍPIO DE RIO DAS OSTRAS - PODER EXECUTIVO  
RELATÓRIO DE GESTÃO FISCAL  
**DEMONSTRATIVO DA DESPESA COM PESSOAL**  
ORÇAMENTOS FISCAL E DA SEGURIDADE SOCIAL - PERÍODO DE REFERÊNCIA : 3º Quadrimestre / 2021

RGF - ANEXO 1

R\$ 1,00

DEMONSTRATIVO DE AJUSTES DE DESPESAS DEVIDAS E NÃO PAGAS	DESDOBRAMENTO/AJUSTES DO EXERCÍCIO DE 2020												
<b>DESPESA COM PESSOAL</b>	Jan/2021	Fev/2021	Mar/2021	Abr/2021	Mai/2021	Jun/2021	Jul/2021	Ago/2021	Set/2021	Out/2021	Nov/2021	Dez/2021	Últ.12Meses
<b>REGISTRO PATRIMONIAL</b>													
Obrigações patronais com o RPPS não pagas (Lei Compl. nº 173/2020)	0,00	0,00	0,00	0,00	0,00	0,00	0,00	0,00	0,00	0,00	0,00	0,00	0,00
Amortização Obrig. patronais com o RPPS não pagas (Lei Compl. nº 173/2020)	0,00	0,00	0,00	0,00	0,00	0,00	0,00	0,00	0,00	0,00	0,00	0,00	0,00

DESPESA COM PESSOAL NÃO EXECUTADA ORÇAMENTARIAMENTE					
Mês/Ano	Tipo de Registro	Valor bruto da despesa com pessoal (a)	Valor das deduções (b)	Valor Considerado (c) = (a) - (b)	Referência do Fato Gerador
----	----	,00	,00	,00	----
----	<b>Total não Executado</b>			,00	

CHEFE DO PODER EXECUTIVO: MARCELINO DIAS BORBA  
RESPONSÁVEL PELO CONTROLE INTERNO: RICARDO SILVA LOPES  
RESPONSÁVEL PELA ADMINISTRAÇÃO FINANCEIRA: MARCELINO DIAS BORBA  
SIGFIS - Versão 2021

Data de Emissão: 28/01/2022 16:22h

Anexo 1 do RGF

MUNICÍPIO DE RIO DAS OSTRAS  
RELATÓRIO DE GESTÃO FISCAL  
**DEMONSTRATIVO DA DÍVIDA CONSOLIDADA**  
ORÇAMENTOS FISCAL E DA SEGURIDADE SOCIAL  
PERÍODO DE REFERÊNCIA : 3º Quadrimestre / 2021

LRF, art 55, inciso I, alínea "b" - Anexo 2

R\$ 1,00

DÍVIDA CONSOLIDADA	SALDO EXERCÍCIO ANTERIOR	SALDO DO EXERCÍCIO DE 2021		
		1º Quadrimestre	2º Quadrimestre	3º Quadrimestre
<b>DÍVIDA CONSOLIDADA - DC (I)</b>	138.394.644,9	138.152.814,2	137.734.745,2	137.533.785,8
Dívida Mobiliária	0,0	0,0	0,0	0,0
Dívida Contratual	138.394.644,9	138.152.814,2	137.734.745,2	137.533.785,8
Empréstimos	0,0	0,0	0,0	0,0
Internos	0,0	0,0	0,0	0,0
Externos	0,0	0,0	0,0	0,0
Reestruturação da Dívida de Estados e Municípios	0,0	0,0	0,0	0,0
Financiamentos	129.868.824,2	129.868.824,2	129.868.824,2	129.868.824,2
Internos	129.868.824,2	129.868.824,2	129.868.824,2	129.868.824,2
Externos	0,0	0,0	0,0	0,0
Parcelamento e Renegociação de dívidas	8.525.820,7	8.283.990,0	7.865.921,0	7.664.961,6
De Tributos	0,0	0,0	0,0	0,0
De Contribuições Previdenciárias	8.525.820,7	8.283.990,0	7.865.921,0	7.664.961,6
De Demais Contribuições Sociais	0,0	0,0	0,0	0,0
Do FGTS	0,0	0,0	0,0	0,0
Com Instituição Não Financeira	0,0	0,0	0,0	0,0
Demais Dívidas Contratuais	0,0	0,0	0,0	0,0
Precatórios Posteriores a 5.5.2000 (inclusive)	0,0	0,0	0,0	0,0
Outras Dívidas	0,0	0,0	0,0	0,0
<b>DEDUÇÕES(II)'</b>	152.213.321,7	192.033.702,9	241.403.559,1	292.213.224,4
Disponibilidade de Caixa Bruto	158.273.214,1	197.046.903,3	246.414.186,0	293.255.011,4
(-) Restos a Pagar Processados	6.059.892,4	5.013.200,4	5.010.626,9	1.041.787,0
Demais Haveres Financeiros	0,0	0,0	0,0	0,0
<b>DÍVIDA CONSOLIDADA LÍQUIDA - DCL (III) = (I - II)</b>	-13.818.676,8	-53.880.888,7	-103.668.813,9	-154.679.438,6
<b>RECEITA CORRENTE LÍQUIDA - RCL</b>	611.324.431,3	638.501.276,2	720.001.840,7	807.298.297,0
<b>% da DC sobre a RCL [ I / RCL ]</b>	22,64 %	21,64 %	19,13 %	17,04 %
<b>% da DCL sobre a RCL [ III / RCL ]</b>	-2,26 %	-8,44 %	-14,40 %	-19,16 %
<b>LIMITE DEFINIDO POR RESOLUÇÃO DO SENADO FEDERAL</b>	120,00 %	120,00 %	120,00 %	120,00 %
<b>LIMITE DE ALERTA (inciso III, §1º do art. 59 - LRF) - 48,6%</b>	120,00 %	120,00 %	120,00 %	120,00 %

OUTROS VALORES NÃO INTEGRANTES DA DC	SALDO EXERCÍCIO ANTERIOR	SALDO DO EXERCÍCIO DE 2021		
		Até o 1º Quadrimestre	Até o 2º Quadrimestre	Até o 3º Quadrimestre
PRECATÓRIOS ANTERIORES A 5.5.2000	0,0	0,0	0,0	0,0
PRECATÓRIOS POSTERIORES A 5.5.2000 (NÃO INCLUIDOS)	0,0	0,0	0,0	0,0
PASSIVO ATUARIAL	574.635.084,8	574.635.084,8	574.635.084,8	603.285.917,1
INSUFICIÊNCIA FINANCEIRA	0,0	0,0	0,0	0,0
DEPÓSITOS E CONSIGNAÇÕES SEM CONTRA PARTIDA	68.545,2	69.380,3	265.957,2	470.427,6
RP NÃO PROCESSADOS	57.283.402,3	30.879.708,3	25.798.726,8	11.874.232,4
ANTECIPAÇÕES DE RECEITA ORÇAMENTÁRIA - ARO	0,0	0,0	0,0	0,0
DÍVIDA CONTRATUAL DE PPP	0,0	0,0	0,0	0,0
APROPRIAÇÃO DE DEPÓSITOS JUDICIAIS - KC 151/2015	0,0	0,0	0,0	0,0

## TRAJETÓRIA DE AJUSTE DA DÍVIDA CONSOLIDADA LÍQUIDA EM CADA EXERCÍCIO FINANCEIRO

Exercício Financeiro	2001			2002			2003			2004		
	3º Quadrimestre			Quadrimestre			Quadrimestre			Quadrimestre		
	DCL	Excedente <sup>2</sup>	Redutor	1º	2º	3º	1º	2º	3º	1º	2º	3º
% da DCL sobre a RCL												
% Limite de Endividamento												
Exercício Financeiro	2005			2006			2007			2008		
	Quadrimestre			Quadrimestre			Quadrimestre			Quadrimestre		
	1º	2º	3º	1º	2º	3º	1º	2º	3º	1º	2º	3º
% da DCL sobre a RCL												
% Limite de Endividamento												
Exercício Financeiro	2009			2010			2011			2012		
	Quadrimestre			Quadrimestre			Quadrimestre			Quadrimestre		
	1º	2º	3º	1º	2º	3º	1º	2º	3º	1º	2º	3º
% da DCL sobre a RCL												
% Limite de Endividamento												
Exercício Financeiro	2013			2014			2015			2016		
	Quadrimestre			Quadrimestre			Quadrimestre			Quadrimestre		
	1º	3º	3º	1º	2º	3º	1º	2º	3º	1º	2º	3º
% da DCL sobre a RCL												
% Limite de Endividamento												
Exercício Financeiro	2017			2018								
	Quadrimestre			Quadrimestre								
	1º	2º	3º	1º	2º	3º						
% da DCL sobre a RCL												
% Limite de Endividamento												

<sup>2</sup> O excedente em relação ao limite apurado ao final do exercício de 2001 deverá ser reduzido, no mínimo, à proporção de 1/15 (um quinze avo) a cada exercício financeiro. O valor

**MUNICÍPIO DE RIO DAS OSTRAS**  
**RELATÓRIO DE GESTÃO FISCAL**  
**DEMONSTRATIVO DAS GARANTIAS E CONTRAGARANTIAS DE VALORES**  
**ORÇAMENTOS FISCAL E DA SEGURIDADE SOCIAL**  
**PERÍODO DE REFERÊNCIA : 3º Quadrimestre / 2021**

LRF, art 55, inciso I, alínea "c" e art. 40, § 1º - Anexo 3

R\$1,00

GARANTIAS CONCEDIDAS	SALDO DO EXERCÍCIO ANTERIOR	SALDO DO EXERCÍCIO DE 2021		
		Até o 1º Quadrimestre	Até o 2º Quadrimestre	Até o 3º Quadrimestre
AOS ESTADOS ( I )	0,0	0,0	0,0	0,0
Em operações de Crédito Externas	0,0	0,0	0,0	0,0
Em Operações de Crédito Internas	0,0	0,0	0,0	0,0
AOS MUNICÍPIOS ( II )	0,0	0,0	0,0	0,0
Em operações de Crédito Externas	0,0	0,0	0,0	0,0
Em Operações de Crédito Internas	0,0	0,0	0,0	0,0
ÀS ENTIDADES CONTROLADAS( III )	0,0	0,0	0,0	0,0
Em operações de Crédito Externas	0,0	0,0	0,0	0,0
Em Operações de Crédito Internas	0,0	0,0	0,0	0,0
POR MEIO DE FUNDOS E PROGRAMAS ( IV )	0,0	0,0	0,0	0,0
<b>TOTAL GARANTIAS CONCEDIDAS (V)=(I+II+III+IV)</b>	<b>0,0</b>	<b>0,0</b>	<b>0,0</b>	<b>0,0</b>
<b>RECEITA CORRENTE LÍQUIDA - RCL (VI)</b>	<b>611.324.431,3</b>	<b>638.501.276,2</b>	<b>720.001.840,7</b>	<b>807.298.297,0</b>
<b>% do TOTAL DAS GARANTIAS sobre a RCL</b>	<b>0,00 %</b>	<b>0,00 %</b>	<b>0,00 %</b>	<b>0,00 %</b>
<b>LIMITE DEFINIDO POR RESOLUÇÃO DO SENADO FEDERAL</b>	<b>22,00 %</b>	<b>22,00 %</b>	<b>22,00 %</b>	<b>22,00 %</b>
<b>LIMITE DE ALERTA</b>	<b>19,80 %</b>	<b>19,80 %</b>	<b>19,80 %</b>	<b>19,80 %</b>

CONTRAGARANTIAS RECEBIDAS	SALDO DO EXERCÍCIO ANTERIOR	SALDO DO EXERCÍCIO DE 2021		
		Até o 1º Quadrimestre	Até o 2º Quadrimestre	Até o 3º Quadrimestre
DOS ESTADOS (VII)	0,0	0,0	0,0	0,0
Em Garantia às Operações de Crédito Externas	0,0	0,0	0,0	0,0
Em Garantia às Operações de Crédito Internas	0,0	0,0	0,0	0,0
DOS MUNICÍPIOS (VIII)	0,0	0,0	0,0	0,0
Em Garantia às Operações de Crédito Externas	0,0	0,0	0,0	0,0
Em Garantia às Operações de Crédito Internas	0,0	0,0	0,0	0,0
DAS ENTIDADES CONTROLADAS (IX)	0,0	0,0	0,0	0,0
Em Garantia às Operações de Crédito Externas	0,0	0,0	0,0	0,0
Em Garantia às Operações de Crédito Internas	0,0	0,0	0,0	0,0
EM GARANTIAS POR MEIO DE FUNDOS E PROGRAMAS (X)	0,0	0,0	0,0	0,0
<b>TOTAL CONTRAGARANTIAS RECEBIDAS (XI)=(VII+VIII+IX+X)</b>	<b>0,0</b>	<b>0,0</b>	<b>0,0</b>	<b>0,0</b>

**MEDIDAS CORRETIVAS :**

Fonte : Secretaria Municipal de Fazenda

Nota :

O limite do saldo global das garantias concedidas pelo Município poderá ser elevado para 32% da RCL, desde que, cumulativamente, quando aplicável, o garantidor obedeça às normas fixas nos incisos I a IV do parágrafo único do artigo 9º da Resolução SF nº 43/2001, com redação dada pela Resolução SF nº 3/2002, publicada no D.O.U. de 03/04/2002.

MUNICÍPIO DE RIO DAS OSTRAS  
RELATÓRIO DE GESTÃO FISCAL  
**DEMONSTRATIVO DAS OPERAÇÕES DE CRÉDITO**  
ORÇAMENTOS FISCAL E DA SEGURIDADE SOCIAL  
PERÍODO DE REFERÊNCIA : 3º Quadrimestre / 2021

LRF, art 55, inciso I, alínea "d" e Inciso III alínea "c" - Anexo 4

R\$1,00

OPERAÇÕES DE CRÉDITO	OPERAÇÕES REALIZADAS Até o 3º Quadrimestre	
	No Quadr.	Até o Quadr.(a)
Mobiliária	0,0	0,0
Interna	0,0	0,0
Externa	0,0	0,0
Contratual	0,0	0,0
Interna	0,0	0,0
Empréstimos	0,0	0,0
Aquisição Financiada de Bens e Arredondamento Mercantil Financeiro	0,0	0,0
Antecipação de Receita pela Venda a Termo de Bens e Serviços	0,0	0,0
Assunção, reconhecimento e Confissão de Dívidas (LRF, art. 29, § 1º)	0,0	0,0
Operações de crédito não sujeitas ao limite de contratação (I)	0,0	0,0
Externa	0,0	0,0
Empréstimos	0,0	0,0
Aquisição Financiada de Bens e Arrendamento Mercantil Financeiro	0,0	0,0
Antecipações de Receitas pela Venda a Termo de Bens e Serviços	0,0	0,0
Assunção, Reconhecimento e Confissão de Dívidas (LRF, art. 29 §1º)	0,0	0,0
Operações de crédito não sujeitas ao limite de contratação (II)	0,0	0,0
<b>TOTAL (III)</b>	<b>0,0</b>	<b>0,0</b>
<b>APURAÇÃO DO CUMPRIMENTO DOS LIMITES</b>	<b>VALOR</b>	<b>% SOBRE RCL</b>
<b>RECEITA CORRENTE LÍQUIDA - RCL (IV)</b>	807.298.297,03	--
<b>OPERAÇÕES VEDADAS (V)</b>	--	--
<b>TOTAL CONSIDERADO PARA FINS DE APURAÇÃO DO CUMPRIMENTO DO LIMITE (VI) = (IIIa + V - Ia - IIb)</b>	0,00	0,00 %
<b>LIMITE GERAL DEFINIDO POR RESOLUÇÃO DO SENADO FEDERAL PARA AS OPERAÇÕES DE CRÉDITO INTERNAS E EXTERNAS (Inciso I do artigo 7º da Resolução SF nº 43/2001)</b>	129.167.727,52	16 %
<b>LIMITE DE ALERTA (inciso III do §1º do art.59 da LRF) - &lt;%&gt;</b>	116.250.954,77	14,4 %
<b>OPERAÇÕES DE CRÉDITO POR ANTECIPAÇÃO DA RECEITA sobre a RCL</b>	0,00	0,00 %
<b>LIMITE DEFINIDO POR RESOLUÇÃO DO SENADO FEDERAL PARA AS OPERAÇÕES DE CRÉDITO POR ANTECIPAÇÃO DA RECEITA</b>	56.510.880,79	7 %
OUTRAS OPERAÇÕES QUE INTEGRAM A DÍVIDA CONSOLIDADA	VALOR REALIZADO	
	No Quadr.	Até o Quadr.(a)
<b>Parcelamentos de Dívidas</b>	0,00	0,00
Tributos	0,00	0,00
Contribuições Previdenciárias	0,00	0,00
FGTS	0,00	0,00
Operações de reestruturação e recomposição do principal de dívidas	--	--

Fonte : Secretaria Municipal de Fazenda

Nota :



MUNICÍPIO DE RIO DAS OSTRAS - PODER EXECUTIVO  
RELATÓRIO DE GESTÃO FISCAL  
DEMONSTRATIVO DA DISPONIBILIDADE DE CAIXA E DOS RESTOS A PAGAR  
PERÍODO DE REFERÊNCIA : 3º Quadrimestre / 2021

RGF - Anexo 5 (LRF, art 55, Inciso III, alínea "a")

R\$1,00

IDENTIFICAÇÃO DOS RECURSOS	DISPONIBILIDADE DE CAIXA BRUTA	OBRIGAÇÕES FINANCEIRAS				INSUFICIÊNCIA FINANCEIRA VERIFICADA NO CONSÓRCIO PÚBLICO	DISPONIBILIDADE DE CAIXA LÍQUIDA (Antes da inscrição de restos a pagar não processados)	Restos a Pagar Empenhados e Não Liquidados do Exercício	Empenhos Não Liquidados Cancelados (Não Inscritos Por Insuficiência Financeira)	Disponibilidade Caixa Líquida Depois da inscrição de restos a pagar não processados (f) = (g - h)
		Restos a Pagar Liquidados e Não Pagos		Restos a Pagar Empenhados e Não Liquidados de Exercícios Anteriores	Demais Obrigações Financeiras					
		De exercícios anteriores	Do exercício							
(a)	(b)	(c)	(d)	(e)	(f)	(g) = (a - (b + c + d + e) - f)	(h)			
<b>TOTAL DOS RECURSOS VINCULADOS (I)</b>	146.469.784,9	39.183,1	0,0	3.318.933,5	440.944,3		142.670.724,0	753.662,3	0,0	141.917.061,7
Recultas de Impostos e Transferências de Impostos Educação	48.342.840,3	89.761,9	0,0	148.963,5	0,0		48.104.114,9	0,0	0,0	48.104.114,9
Transferências do FUNDEB	267.981,9	-0,1	0,0	0,0	0,0		267.982,0	0,0	0,0	267.982,0
Outros Recursos Destinados à Educação	28.569.938,9	-4.481,4	0,0	274.050,0	0,0		28.300.370,3	0,0	0,0	28.300.370,3
Recultas de Impostos e Transferências de Impostos - Saúde	0,0	11.338,6	0,0	80.251,9	0,0		-91.588,5	0,0	0,0	-91.588,5
Outros Recursos Destinados à Saúde	46.561.190,6	-56.729,7	0,0	1.860.213,1	0,0		44.757.707,2	0,0	0,0	44.757.707,2
Recursos Destinados à Assistência Social	2.320.745,7	109,5	0,0	44.707,5	0,0		2.275.928,7	0,0	0,0	2.275.928,7
Recursos destinados ao RPPS - Plano Previdenciário	0,0	0,0	0,0	19.233,6	299.888,8		-319.122,4	753.662,3	0,0	-1.072.784,7
Recursos destinados ao RPPS - Plano Financeiro	0,0	0,0	0,0	0,0	0,0		0,0	0,0	0,0	0,0
Recursos de Operações de Crédito (exceto destinados à Educação e Saúde)	0,0	0,0	0,0	0,0	0,0		0,0	0,0	0,0	0,0
Recursos de Alienação de Bens/Ativos	0,0	0,0	0,0	0,0	0,0		0,0	0,0	0,0	0,0
Outros Destinações Vinculadas de Recursos	20.407.087,5	-813,7	0,0	891.513,9	141.055,5		19.375.331,8	0,0	0,0	19.375.331,8
<b>TOTAL DOS RECURSOS NÃO VINCULADOS (II)</b>	146.785.226,6	1.212.925,3	11.323,6	7.819.543,3	4.994.095,0		132.747.339,4	78.290,5	0,0	132.669.048,9
Recursos Ordinários	34.541.360,2	-112.889,5	0,0	5.946.388,4	4.994.095,0		23.713.766,3	0,0	0,0	23.713.766,3
Outros Recursos não vinculados	112.243.866,4	1.325.814,8	11.323,6	1.873.154,9	0,0		109.033.573,1	78.290,5	0,0	108.955.282,6
<b>TOTAL (III) = (I) + (II)</b>	293.255.011,5	1.252.108,4	11.323,6	11.138.478,8	5.435.039,3		275.418.063,4	831.952,8	0,0	274.586.110,6

CHEFE DO PODER EXECUTIVO: MARCELINO CARLOS DIAS BORBA  
RESPONSÁVEL PELO CONTROLE INTERNO: RICARDO SILVA LOPES  
RESPONSÁVEL PELA ADMINISTRAÇÃO FINANCEIRA: MARCELINO CARLOS DIAS BORBA

SIGFIS - Versão 2021

Data de Emissão: 28/01/2022 16:24h

**MUNICÍPIO DE RIO DAS OSTRAS - PODER EXECUTIVO**  
**RELATÓRIO DE GESTÃO FISCAL**  
**DEMONSTRATIVO DOS LIMITES**  
**ORÇAMENTOS FISCAL E DA SEGURIDADE SOCIAL**  
**PERÍODO DE REFERÊNCIA : 3º Quadrimestre / 2021**

LRF, art 48 - Anexo 6 (Demonstrativo Simplificado do Relatório de Gestão Fiscal)

R\$ 1,00

RECEITA CORRENTE LÍQUIDA	VALOR ATÉ O BIMESTRE	
Receita Corrente Líquida	807.298.297,0	
Receita Corrente Líquida Ajustada	806.872.865,8	
DESPESA COM PESSOAL	VALOR	% SOBRE A RCL
Total da Despesa com Pessoal - TDP	371.600.395,5	46,05 %
Limite Legal (inciso III, art. 20 da LRF)	435.711.347,5	54,00 %
Limite Prudencial (§ único, art. 22 da LRF)	413.925.780,1	51,30 %
Limite de Alerta	392.140.212,8	48,60 %
DÍVIDA	VALOR	% SOBRE A RCL
Dívida Consolidada Líquida	-154.679.438,6	-19,16 %
Limite Definido por Resolução do Senado Federal	968.757.956,4	120,00 %
GARANTIA DE VALORES	VALOR	% SOBRE A RCL
Total das Garantias	0,0	0,00 %
Limite Definido por Resolução do Senado Federal	0,0	22,00 %
OPERAÇÕES DE CRÉDITO	VALOR	% SOBRE A RCL
Operações de Crédito Internas e Externas	0,0	0,00 %
Operações de Crédito por Antecipação da Receita	0,0	0,00 %
Limite Definido por Resolução do Senado Federal para Operações de Crédito Internas e Externas	129.167.727,5	16,00 %
Limite Definido por Resolução do Senado Federal para Operações de Crédito por Antec. da Receita	56.510.880,8	7,00 %
RESTOS A PAGAR	Inscrição em Restos a Pagar Empenhados e Não Liquidados	Disponibilidade de Caixa Líquida (após a Inscrição em Restos Pag Não Proc)
Valor apurado nos demonstrativos respectivos	831.952,8	274.586.110,6

Fonte : Secretaria Municipal de Fazenda

Nota :

CHEFE DO PODER EXECUTIVO: MARCELINO CARLOS DIAS BORBA  
 RESPONSÁVEL PELO CONTROLE INTERNO: RICARDO SILVA LOPES  
 RESPONSÁVEL PELA ADMINISTRAÇÃO FINANCEIRA: MARCELINO CARLOS DIAS BORBA

**MUNICÍPIO DE RIO DAS OSTRAS**  
**RELATÓRIO RESUMIDO DA EXECUÇÃO ORÇAMENTÁRIA**  
**BALANÇO ORÇAMENTÁRIO**  
**ORÇAMENTOS FISCAL E DA SEGURIDADE SOCIAL**  
**PERÍODO DE REFERÊNCIA : 6º Bimestre / 2021**

RREO - Anexo 1 (LRF, Art 52, inciso I, linhas "a" e "b" do inciso II e §

R\$1,00

RECEITAS	PREVISÃO INICIAL	PREVISÃO ATUALIZADA (a)	RECEITAS REALIZADAS				SALDO A REALIZAR (a-c)
			No Bimestre (b)	% (b/a)	Até 12/2021 (c)	% (c/a)	
<b>RECEITAS (EXCETO INTRA-ORÇAMENTÁRIAS) (I)</b>	603.056.700,0	767.027.210,2	173.272.137,5	22,6	827.055.280,3	107,8	-60.028.070,1
<b>RECEITAS CORRENTES</b>	598.009.890,0	761.745.946,6	173.140.183,7	22,7	826.344.587,5	108,5	-64.598.640,9
IMPOSTOS, TAXAS E CONTRIBUIÇÕES DE MELHORIA	174.261.320,0	214.547.820,0	42.706.117,1	19,9	221.428.687,9	103,2	-6.880.867,9
Impostos	162.307.250,0	202.593.750,0	41.071.716,6	20,3	207.946.075,5	102,6	-5.352.325,5
Taxas	11.954.070,0	11.954.070,0	1.634.400,5	13,7	13.482.612,5	112,8	-1.528.542,5
Contribuições de Melhoria	0,0	0,0	0,0	0,0	0,0	0,0	0,0
<b>CONTRIBUIÇÕES</b>	35.439.760,0	35.439.760,0	10.099.162,5	28,5	44.268.310,4	124,9	-8.828.550,4
Contribuições Sociais	13.188.000,0	13.188.000,0	5.202.867,9	39,5	18.971.888,9	143,9	-5.783.888,9
Contribuições Econômicas	0,0	0,0	0,0	0,0	0,0	0,0	0,0
Contrib. para o Custeio do Serv. de Iluminação Pública	22.251.760,0	22.251.760,0	4.896.294,7	22,0	25.296.421,5	113,7	-3.044.661,5
<b>RECEITA PATRIMONIAL</b>	27.378.480,0	27.378.480,0	5.127.597,6	18,7	27.789.378,1	101,5	-410.898,1
Exploração do Patrimônio Imobiliário do Estado	0,0	0,0	0,0	0,0	0,0	0,0	0,0
Valores Mobiliários	27.378.480,0	27.378.480,0	5.127.597,6	18,7	27.789.378,1	101,5	-410.898,1
Deleg. Serv. Públ. Med. Concess., Perm. , Autoriz., Licença.	0,0	0,0	0,0	0,0	0,0	0,0	0,0
Cessão de Direitos	0,0	0,0	0,0	0,0	0,0	0,0	0,0
Demais Receitas Patrimoniais	0,0	0,0	0,0	0,0	0,0	0,0	0,0
<b>RECEITA AGROPECUÁRIA</b>	0,0	0,0	0,0	0,0	0,0	0,0	0,0
<b>RECEITA INDUSTRIAL</b>	0,0	0,0	0,0	0,0	0,0	0,0	0,0
<b>RECEITA DE SERVIÇOS</b>	1.468.080,0	1.468.080,0	107.627,1	7,3	389.191,2	26,5	1.078.888,8
Serviços Administrativos e Comerciais Gerais	541.970,0	541.970,0	304,1	0,1	734,9	0,1	541.235,1
Serviços e Atividades Ref. à Navegação e Transporte	0,0	0,0	0,0	0,0	0,0	0,0	0,0
Serviços e Atividades Ref. à Saúde	0,0	0,0	0,0	0,0	0,0	0,0	0,0
Serviços e Atividades Financeiras	0,0	0,0	0,0	0,0	0,0	0,0	0,0
Outros Serviços	926.110,0	926.110,0	107.323,0	11,6	388.456,3	41,9	537.653,7
<b>TRANSFERÊNCIAS CORRENTES</b>	351.498.060,0	474.936.789,1	114.396.515,9	24,1	527.688.643,8	111,1	-52.751.854,7
Transferências da União e de suas Entidades	194.862.490,0	257.112.979,0	70.564.646,6	27,4	301.153.142,6	117,1	-44.040.163,6
Transf. dos Estados, Distrito Federal e suas Entidades	74.644.260,0	97.795.501,1	23.175.329,9	23,7	110.766.709,6	113,3	-12.971.209,5
Transf. dos Municípios e suas Entidades	0,0	0,0	0,0	0,0	0,0	0,0	0,0
Transf. de Instituições Privadas	41.000,0	41.000,0	0,0	0,0	0,0	0,0	41.000,0
Transf. de Outras Instituições Públicas	81.945.310,0	119.982.310,0	20.656.539,4	17,2	115.711.273,9	96,4	4.271.036,1
Transf. do Exterior	0,0	0,0	0,0	0,0	0,0	0,0	0,0
Transf. de Pessoas Físicas	5.000,0	5.000,0	0,0	0,0	57.517,6	1.150,4	-52.517,6
Transf. de Pagtos de Depósitos não Identificados	0,0	0,0	0,0	0,0	0,0	0,0	0,0
<b>OUTRAS RECEITAS CORRENTES</b>	7.964.190,0	7.975.017,5	703.163,6	8,8	4.780.376,0	59,9	3.194.641,5
Multas Administrativas, Contratuais e Judiciais	0,0	0,0	0,0	0,0	0,0	0,0	0,0
Indenizações, Restituições e Ressarcimentos	5.621.900,0	5.632.727,5	130.592,1	2,3	1.532.047,5	27,2	4.100.680,0
Bens, Direitos e Valores Incorporados ao Patrimônio Públ.	0,0	0,0	0,0	0,0	0,0	0,0	0,0
Demais Receitas Correntes	2.342.290,0	2.342.290,0	572.571,5	24,4	3.248.328,4	138,7	-906.038,4
<b>RECEITAS DE CAPITAL</b>	5.046.810,0	5.281.263,6	131.953,8	2,5	710.692,8	13,5	4.570.570,8
<b>OPERAÇÕES DE CRÉDITO</b>	0,0	0,0	0,0	0,0	0,0	0,0	0,0
Operações de Crédito - Mercado Interno	0,0	0,0	0,0	0,0	0,0	0,0	0,0
Operações de Crédito - Mercado Externo	0,0	0,0	0,0	0,0	0,0	0,0	0,0
<b>ALIENAÇÃO DE BENS</b>	200.000,0	200.000,0	131.953,8	66,0	131.953,8	66,0	68.046,2
Alienação de Bens Móveis	200.000,0	200.000,0	131.953,8	66,0	131.953,8	66,0	68.046,2
Alienação de Bens Imóveis	0,0	0,0	0,0	0,0	0,0	0,0	0,0
<b>AMORTIZAÇÃO DE EMPRÉSTIMOS</b>	0,0	0,0	0,0	0,0	0,0	0,0	0,0
<b>TRANSFERÊNCIAS DE CAPITAL</b>	4.846.810,0	5.081.263,6	0,0	0,0	578.739,0	11,4	4.502.524,6
Transf. da União e de suas Entidades	4.846.810,0	5.081.263,6	0,0	0,0	578.739,0	11,4	4.502.524,6
Transf. dos Estados e do Dist. Federal e suas Entidades	0,0	0,0	0,0	0,0	0,0	0,0	0,0
Transf. dos Municípios e sua Entidades	0,0	0,0	0,0	0,0	0,0	0,0	0,0
Transf. de Instituições Privadas	0,0	0,0	0,0	0,0	0,0	0,0	0,0
Transferência de Outras Instituições Públicas	0,0	0,0	0,0	0,0	0,0	0,0	0,0
Transferências do Exterior	0,0	0,0	0,0	0,0	0,0	0,0	0,0
Transferências de Pessoas Físicas	0,0	0,0	0,0	0,0	0,0	0,0	0,0
Transf. Provenientes de Depósitos não Identificados	0,0	0,0	0,0	0,0	0,0	0,0	0,0
<b>OUTRAS RECEITAS DE CAPITAL</b>	0,0	0,0	0,0	0,0	0,0	0,0	0,0
Integralização do Capital Social	0,0	0,0	0,0	0,0	0,0	0,0	0,0
Resgate de Títulos do Tesouro	0,0	0,0	0,0	0,0	0,0	0,0	0,0
Demais Receitas de Capital	0,0	0,0	0,0	0,0	0,0	0,0	0,0
<b>RECEITAS (INTRA-ORÇAMENTÁRIAS) (II)</b>	16.711.630,0	16.711.630,0	6.664.416,9	39,9	24.698.917,8	147,8	-7.987.287,8
<b>SUBTOTAL DAS RECEITAS (III)=(I+II)</b>	619.768.330,0	783.738.840,2	179.936.554,4	23,0	851.754.198,1	108,7	-68.015.357,9
<b>OPERAÇÕES DE CRÉDITO - REFINANÇ. (IV)</b>	0,0	0,0	0,0	0,0	0,0	0,0	0,0
Operações de Crédito Internas	0,0	0,0	0,0	0,0	0,0	0,0	0,0
Mobiliária para Refinanciamento da Dívida	0,0	0,0	0,0	0,0	0,0	0,0	0,0
Contratual para Refinanciamento da Dívida	0,0	0,0	0,0	0,0	0,0	0,0	0,0
Operações de Crédito Externas	0,0	0,0	0,0	0,0	-	0,0	0,0
Mobiliária para Refinanciamento da Dívida	0,0	0,0	0,0	0,0	0,0	0,0	0,0
Contratual para Refinanciamento da Dívida	0,0	0,0	0,0	0,0	0,0	0,0	0,0
<b>SUBTOTAL COM REFINANCIAMENTO (V)=(III+IV)</b>	619.768.330,0	783.738.840,2	179.936.554,4	23,0	851.754.198,1	108,7	-68.015.357,9
<b>DEFICIT</b>					0,0		
<b>TOTAL (VII) = (V+VI)</b>	619.768.330,0	783.738.840,2	179.936.554,4	23,0	851.754.198,1	108,7	-68.015.357,9
<b>SALDO DE EXERCÍCIOS ANTERIORES (p/ Créditos adicionais)</b>					0,0		
Superavit Financeiro					0,0		
Reabertura de Créditos Adicionais					0,0		
Recursos Arrecadados em Exercícios Anteriores - RPPS					0,0		

Continua (1/3)

CHEFE DO PODER EXECUTIVO: MARCELINO CARLOS DIAS BORBA  
RESPONSÁVEL PELA CONTABILIDADE: MARTA BASTOS PINTO F. DE OLIVEIRA  
SIGFIS - Versão 2021

Data de Emissão: 28/01/2022 16:20h

Anexo 1 do RREO

RECEITAS INTRA-ORÇAMENTÁRIAS	PREVISÃO INICIAL	PREVISÃO ATUALIZADA (a)	RECEITAS REALIZADAS				SALDO A REALIZAR (a-c)
			No Bimestre (b)	% (b/a)	Até 12/2021 (c)	% (c/a)	
RECEITAS CORRENTES	16.711.630,0	16.711.630,0	6.664.416,9	39,9	24.698.917,8	147,8	-7.987.287,8
Impostos	0,0	0,0	0,0	0,0	0,0	0,0	0,0
Taxas	0,0	0,0	0,0	0,0	0,0	0,0	0,0
Contribuição de Melhoria	0,0	0,0	0,0	0,0	0,0	0,0	0,0
CONTRIBUIÇÕES	16.526.000,0	16.526.000,0	6.589.231,2	39,9	24.425.321,4	147,8	-7.899.321,4
Contribuições Sociais	16.526.000,0	16.526.000,0	6.589.231,2	39,9	24.425.321,4	147,8	-7.899.321,4
Contribuições Econômicas	0,0	0,0	0,0	0,0	0,0	0,0	0,0
Contr. Custeio do Serv. de Ilum. Públ.	0,0	0,0	0,0	0,0	0,0	0,0	0,0
RECEITA PATRIMONIAL	0,0	0,0	0,0	0,0	0,0	0,0	0,0
Exploração do Patrimônio Imobiliário do Estado	0,0	0,0	0,0	0,0	0,0	0,0	0,0
Valores Mobiliários	0,0	0,0	0,0	0,0	0,0	0,0	0,0
Demais Receitas Patrimoniais	0,0	0,0	0,0	0,0	0,0	0,0	0,0
RECEITA INDUSTRIAL	0,0	0,0	0,0	0,0	0,0	0,0	0,0
RECEITA DE SERVIÇOS	11.630,0	11.630,0	0,0	0,0	0,0	0,0	11.630,0
Serviços Adm. e Comerciais Gerais	0,0	0,0	0,0	0,0	0,0	0,0	0,0
Serviços Ref. à Navegação e ao Transporte	0,0	0,0	0,0	0,0	0,0	0,0	0,0
Outros Serviços	11.630,0	11.630,0	0,0	0,0	0,0	0,0	11.630,0
OUTRAS RECEITAS CORRENTES	174.000,0	174.000,0	75.185,7	43,2	273.596,4	157,2	-99.596,4
Multas Adm., Contratuais e Judiciais	0,0	0,0	0,0	0,0	0,0	0,0	0,0
Indenizações, Restituições e Ressarcimentos	0,0	0,0	0,0	0,0	0,0	0,0	0,0
Demais Receitas Correntes	174.000,0	174.000,0	75.185,7	43,2	273.596,4	157,2	-99.596,4
RECEITAS DE CAPITAL	0,0	0,0	0,0	0,0	0,0	0,0	0,0
ALIENAÇÃO DE BENS	0,0	0,0	0,0	0,0	0,0	0,0	0,0
Alienação de Bens Móveis	0,0	0,0	0,0	0,0	0,0	0,0	0,0
Alienação de Bens Imóveis	0,0	0,0	0,0	0,0	0,0	0,0	0,0
Alienação de Bens Intangíveis	0,0	0,0	0,0	0,0	0,0	0,0	0,0
AMORTIZAÇÃO DE EMPRÉSTIMOS	0,0	0,0	0,0	0,0	0,0	0,0	0,0
OUTRAS RECEITAS DE CAPITAL	0,0	0,0	0,0	0,0	0,0	0,0	0,0
Integralização do Capital Social	0,0	0,0	0,0	0,0	0,0	0,0	0,0
Demais Receitas de Capital	0,0	0,0	0,0	0,0	0,0	0,0	0,0
TOTAL	16.711.630,0	16.711.630,0	6.664.416,9	39,9	24.698.917,8	147,8	-7.987.287,8

Fonte : Secretaria Municipal de Fazenda

Continua (2/3)

MUNICÍPIO DE RIO DAS OSTRAS  
RELATÓRIO RESUMIDO DA EXECUÇÃO ORÇAMENTÁRIA  
**BALANÇO ORÇAMENTÁRIO**  
ORÇAMENTOS FISCAL E DA SEGURIDADE SOCIAL  
PERÍODO DE REFERÊNCIA : 6º Bimestre / 2021

Continuação (3/3)

LRF, Art 52, inciso I, Alíneas "a" e "b" do inciso II e §1º - Anexo 1

DESPESAS	DOTAÇÃO		DESPESAS EMPENHADAS		SALDO (g) = (e - f)	DESPESAS LIQUIDADAS		SALDO i = (e - h)	DESPESAS PAGAS ATÉ O BIM (j)	INSCR. EM RP NÃO PROCESSADOS
	INICIAL	ATUALIZADA	No Bimestre	Até 12/2021 (f)		No Bimestre	Até 12/2021 (h)			
	(d)	(e)								
<b>DESPESAS (EXCETO INTRA-ORÇAMENTÁRIAS) (VIII)</b>	601.766.330,0	815.864.604,6	134.020.265,0	675.443.739,1	140.420.865,5	153.407.117,0	621.224.002,8	194.640.601,8	620.277.990,1	54.219.736,3
<b>DESPESAS CORRENTES</b>	525.834.903,0	703.356.035,5	127.557.623,9	636.186.227,7	67.169.807,8	145.966.330,5	589.551.067,6	113.804.967,9	588.607.454,9	46.635.160,1
PESSOAL E ENCARGOS SOCIAIS	333.779.136,8	409.034.512,1	94.172.107,7	389.291.379,5	19.743.132,6	96.765.162,4	389.268.410,0	19.766.102,1	388.427.070,8	22.969,5
JUROS E ENCARGOS DA DÍVIDA	0,0	0,0	0,0	0,0	0,0	0,0	0,0	0,0	0,0	0,0
OUTRAS DESPESAS CORRENTES	192.055.766,2	294.321.523,4	33.385.516,3	246.894.848,2	47.426.675,2	49.201.168,1	200.282.657,7	94.038.865,7	200.180.384,2	46.612.190,5
<b>DESPESAS DE CAPITAL</b>	44.992.218,1	90.455.135,0	6.462.641,1	39.257.511,4	51.197.623,6	7.440.786,5	31.672.935,2	58.782.199,8	31.670.535,2	7.584.576,2
INVESTIMENTOS	44.272.218,1	89.650.135,0	6.378.641,1	38.453.511,4	51.196.623,6	7.315.844,9	30.869.825,9	58.780.309,1	30.867.425,9	7.583.685,5
INVERSÕES FINANCEIRAS	0,0	0,0	0,0	0,0	0,0	0,0	0,0	0,0	0,0	0,0
AMORTIZAÇÃO DA DÍVIDA	720.000,0	805.000,0	84.000,0	804.000,0	1.000,0	124.941,6	803.109,3	1.890,7	803.109,3	890,7
<b>RESERVA DE CONTINGÊNCIA</b>	30.939.208,9	22.053.434,1	0,0	0,0	22.053.434,1	0,0	0,0	22.053.434,1	0,0	0,0
<b>DESPESAS (INTRA-ORÇAMENTÁRIAS) (IX)</b>	18.002.000,0	28.026.398,2	7.586.481,6	26.240.086,1	1.786.312,1	7.752.090,6	26.240.086,1	1.786.312,1	25.150.348,2	0,0
<b>SUBTOTAL DAS DESPESAS (X)=(VIII+IX)</b>	619.768.330,0	843.891.002,8	141.606.746,6	701.683.825,2	142.207.177,6	161.159.207,6	647.464.088,9	196.426.913,9	645.428.338,3	54.219.736,3
AMORTIZAÇÃO DA DÍVIDA / REFINANC. (XI)	0,0	0,0	0,0	0,0	0,0	0,0	0,0	0,0	0,0	0,0
Amortização da Dívida Interna	0,0	0,0	0,0	0,0	0,0	0,0	0,0	0,0	0,0	0,0
Dívida Mobiliária	0,0	0,0	0,0	0,0	0,0	0,0	0,0	0,0	0,0	0,0
Outras Dívidas	0,0	0,0	0,0	0,0	0,0	0,0	0,0	0,0	0,0	0,0
Amortização da Dívida Externa	0,0	0,0	0,0	0,0	0,0	0,0	0,0	0,0	0,0	0,0
Dívida Mobiliária	0,0	0,0	0,0	0,0	0,0	0,0	0,0	0,0	0,0	0,0
Outras Dívidas	0,0	0,0	0,0	0,0	0,0	0,0	0,0	0,0	0,0	0,0
<b>SUBTOTAL COM REFINANCIAMENTO (XII)=(X+XI)</b>	619.768.330,0	843.891.002,8	141.606.746,6	701.683.825,2	142.207.177,6	161.159.207,6	647.464.088,9	196.426.913,9	645.428.338,3	54.219.736,3
<b>SUPERÁVIT (XIII)</b>				150.070.372,9			204.290.109,2		206.325.859,8	
<b>TOTAL (XIV)=(XII+XIII)</b>	619.768.330,0	843.891.002,8	141.606.746,6	851.754.198,1			851.754.198,1		851.754.198,1	54.219.736,3
<b>RESERVA DO RPPS</b>	0,0	0,0	0,0	0,0	0,0	0,0	0,0	0,0	0,0	0,0

DESPESAS INTRA-ORÇAMENTÁRIAS	DOTAÇÃO INICIAL (d)	DOTAÇÃO ATUALIZADA (e)	DESPESAS EMPENHADAS		SALDO (g) = (e - f)	DESPESAS LIQUIDADAS		SALDO (i) = (e - h)	DESPESAS PAGAS ATÉ O BIM (j)	PROCESSADOS
			No Bimestre	Até 12/2021 (f)		No Bimestre	Até 12/2021 (h)			
<b>DESPESAS CORRENTES</b>	17.920.000,0	27.944.398,2	7.586.481,6	26.167.823,3	1.776.574,9	7.740.046,8	26.167.823,3	1.776.574,9	25.078.085,4	0,0
PESSOAL E ENCARGOS SOCIAIS	17.907.000,0	27.928.398,2	7.584.402,0	26.152.743,7	1.775.654,5	7.736.701,1	26.152.743,7	1.775.654,5	25.063.005,8	0,0
JUROS E ENCARGOS DA DÍVIDA	3.000,0	16.000,0	2.079,6	15.079,6	920,4	3.345,7	15.079,6	920,4	15.079,6	0,0
OUTRAS DESPESAS CORRENTES	10.000,0	0,0	0,0	0,0	0,0	0,0	0,0	0,0	0,0	0,0
<b>DESPESAS DE CAPITAL</b>	82.000,0	82.000,0	0,0	72.262,8	9.737,2	12.043,8	72.262,8	9.737,2	72.262,8	0,0
INVESTIMENTOS	0,0	0,0	0,0	0,0	0,0	0,0	0,0	0,0	0,0	0,0
INVERSÕES FINANCEIRAS	0,0	0,0	0,0	0,0	0,0	0,0	0,0	0,0	0,0	0,0
AMORTIZAÇÃO DA DÍVIDA	82.000,0	82.000,0	0,0	72.262,8	9.737,2	12.043,8	72.262,8	9.737,2	72.262,8	0,0
<b>TOTAL</b>	18.002.000,0	28.026.398,2	7.586.481,6	26.240.086,1	1.786.312,1	7.752.090,6	26.240.086,1	1.786.312,1	25.150.348,2	0,0

Fonte : Secretaria Municipal de Fazenda

CHEFE DO PODER EXECUTIVO: MARCELINO CARLOS DIAS BÓRBA  
RESPONSÁVEL PELA CONTABILIDADE: MARTA BASTOS PINTO F. DE OLIVEIRA

SIGFIS - Versão 2021

Data de Emissão: 28/01/2022 16:20h

Anexo 1 do RREO

Nota : Durante o Exercício, somente as despesas liquidadas são consideradas executadas. No encerramento do exercício, as despesas não liquidadas inscritas em restos a pagar não processados são também consideradas executadas. Dessa forma, para maior transparência, as despesas executadas estão segregadas em:

- . a) Despesas liquidadas, consideradas aquelas em que houve a entrega do material ou serviço, nos termos do art. 63 da Lei 4.320/64.
- . b) Despesas empenhadas mas não liquidadas, inscritas em Restos a pagar não processados, consideradas liquidadas no encerramento do exercício, por força do art.35, inciso II da Lei 4.320/64.

MUNICÍPIO DE RIO DAS OSTRAS  
RELATÓRIO RESUMIDO DA EXECUÇÃO ORÇAMENTÁRIA  
DEMONSTRATIVO DA EXECUÇÃO DAS DESPESAS POR FUNÇÃO / SUBFUNÇÃO  
ORÇAMENTOS FISCAL E DA SEGURIDADE SOCIAL

PERÍODO DE REFERÊNCIA : 6º Bimestre / 2021

RREO - Anexo 2 (LRF, Art. 52, Inciso II, alínea "c")

R\$1.00

FUNÇÃO / SUBFUNÇÃO	DOTAÇÃO INICIAL	DOTAÇÃO ATUALIZADA (a)	DESPESAS EMPENHADAS			SALDO (c) = (a-b)	DESPESAS LIQUIDADAS			SALDO (e)=(a-d)	INSCRITAS EM RESTOS A PAGAR NÃO PROC. (f)
			No Bimestre	Até 12/2021 (b)	% (b/total b)		No Bimestre	Até 12/2021 (d)	% (d/total d)		
<b>DESPESAS (EXCETO INTRA-ORÇAMENTÁRIAS) (II)</b>	<b>601.766.330,0</b>	<b>815.864.604,6</b>	<b>134.020.265,0</b>	<b>675.443.739,1</b>	<b>96,3</b>	<b>140.420.865,5</b>	<b>153.407.117,0</b>	<b>621.224.003,0</b>	<b>95,9</b>	<b>194.640.601,6</b>	<b>54.219.736,1</b>
<b>Legislativa</b>	<b>16.558.000,0</b>	<b>17.985.985,2</b>	<b>237.549,3</b>	<b>17.095.569,5</b>	<b>2,4</b>	<b>890.415,7</b>	<b>3.319.752,4</b>	<b>17.095.569,6</b>	<b>2,6</b>	<b>890.415,6</b>	<b>-0,1</b>
Ação Legislativa	16.558.000,0	17.985.985,2	237.549,3	17.095.569,5	2,4	890.415,7	3.319.752,4	17.095.569,6	2,6	890.415,6	-0,1
<b>Administração</b>	<b>89.099.090,0</b>	<b>111.460.830,1</b>	<b>18.876.516,5</b>	<b>101.680.277,5</b>	<b>14,5</b>	<b>9.780.552,6</b>	<b>18.192.197,5</b>	<b>98.006.323,1</b>	<b>15,1</b>	<b>13.454.507,0</b>	<b>3.673.954,4</b>
Representação Judicial e Extrajudicial	8.294.368,0	10.215.201,3	1.875.880,6	9.862.399,2	1,4	352.802,1	1.875.880,6	9.795.568,2	1,5	419.633,1	66.631,0
Planejamento e Orçamento	3.890.328,0	5.165.094,7	883.199,1	4.929.256,2	0,7	235.838,4	883.199,1	4.884.892,2	0,8	300.202,4	64.364,0
Administração Geral	84.639.157,0	80.771.822,4	14.332.618,7	74.828.260,2	10,7	5.945.562,3	13.600.583,4	73.349.379,8	11,3	7.422.442,7	1.476.880,4
Administração Financeira	3.930.220,0	6.145.553,3	1.026.507,2	5.480.836,8	0,8	664.716,5	952.796,0	4.999.757,2	0,8	1.145.796,1	481.079,6
Tecnologia da Informação	1.213.517,0	1.414.748,0	0,0	1.240.079,4	0,2	174.668,6	92.680,0	647.722,9	0,1	767.025,1	592.356,5
Administração de Receitas	6.681.500,0	6.249.035,7	483.714,1	3.844.071,1	0,5	2.404.964,5	654.703,2	3.153.402,7	0,5	3.095.633,0	690.668,5
Comunicação Social	650.000,0	1.499.374,6	274.596,8	1.497.374,6	0,2	2.000,0	132.355,3	1.195.600,1	0,2	303.774,5	301.774,5
<b>Segurança Pública</b>	<b>16.977.231,0</b>	<b>22.720.831,7</b>	<b>3.158.930,4</b>	<b>22.380.005,9</b>	<b>3,2</b>	<b>340.826,2</b>	<b>3.855.518,5</b>	<b>20.686.360,3</b>	<b>3,2</b>	<b>2.034.471,3</b>	<b>1.693.645,2</b>
Policamento	16.965.231,0	22.719.271,7	3.158.930,4	22.378.445,5	3,2	340.826,2	3.855.518,5	20.686.360,3	3,2	2.032.911,3	1.692.065,2
Defesa Civil	12.000,0	1.560,0	0,0	1.560,0	0,0	0,0	0,0	0,0	0,0	1.560,0	1.560,0
<b>Assistência Social</b>	<b>16.399.619,9</b>	<b>17.507.001,8</b>	<b>1.842.061,1</b>	<b>15.127.115,5</b>	<b>2,2</b>	<b>2.379.886,3</b>	<b>2.227.695,2</b>	<b>13.289.768,8</b>	<b>2,1</b>	<b>4.217.233,1</b>	<b>1.837.346,8</b>
Assistência ao Idoso	380.581,8	360.581,8	0,0	360.581,8	0,1	0,0	60.097,0	360.581,8	0,1	0,0	0,0
Assistência ao Portador de Deficiência	415.458,9	521.515,7	5.710,4	8.990,4	0,0	512.525,3	0,0	3.280,0	0,0	518.235,7	5.710,4
Assistência à Criança e ao Adolescente	1.314.596,5	1.035.996,5	76.395,2	707.908,7	0,1	328.087,8	79.732,3	683.377,5	0,1	352.619,0	24.531,2
Assistência Comunitária	14.288.979,8	15.588.907,9	1.759.955,6	14.049.634,7	2,0	1.539.273,2	2.087.866,0	12.242.529,5	1,9	3.346.378,4	1.807.105,2
<b>Previdência Social</b>	<b>29.965.000,0</b>	<b>30.620.000,0</b>	<b>5.289.613,9</b>	<b>26.353.334,8</b>	<b>3,8</b>	<b>4.266.665,3</b>	<b>5.051.245,5</b>	<b>25.599.672,5</b>	<b>4,0</b>	<b>5.020.327,5</b>	<b>753.662,3</b>
Administração Geral	6.415.000,0	6.425.000,0	883.080,4	4.308.344,6	0,6	2.116.655,4	641.255,5	3.554.882,3	0,5	2.870.317,7	753.662,3
Previdência do Regime Estatutário	23.550.000,0	24.195.000,0	4.406.533,6	22.044.990,2	3,1	2.150.009,9	4.409.990,0	22.044.990,2	3,4	2.150.009,9	0,0
<b>Saúde</b>	<b>126.748.050,1</b>	<b>217.807.503,5</b>	<b>31.758.888,8</b>	<b>184.568.438,5</b>	<b>26,3</b>	<b>33.239.065,0</b>	<b>31.324.162,1</b>	<b>167.642.281,0</b>	<b>25,9</b>	<b>50.165.222,5</b>	<b>16.926.157,5</b>
Administração Geral	15.712.290,0	22.472.732,1	4.163.034,9	21.440.179,5	3,1	1.032.552,6	4.028.807,3	21.094.582,8	3,3	1.378.149,3	345.596,7
Formação de Recursos Humanos	43.490,0	426.780,3	0,0	0,0	0,0	426.780,3	0,0	0,0	0,0	426.780,3	0,0
Atenção Básica	25.783.908,9	38.118.731,0	6.133.358,4	34.476.368,9	4,9	3.642.362,2	5.365.032,0	29.167.196,4	4,5	8.951.534,6	5.309.172,4
Assistência Hospitalar e Ambulatorial	77.051.630,7	136.379.199,1	19.028.804,6	115.565.846,6	16,5	20.813.352,5	18.884.143,5	106.298.095,7	16,4	30.081.103,5	9.267.751,0
Suporte Profilático e Terapêutico	1.000.000,0	4.420.838,3	177.954,1	3.797.856,4	0,5	622.981,9	992.160,6	2.188.997,9	0,3	2.231.840,4	1.608.858,5
Vigilância Sanitária	90.100,0	1.448.289,3	0,0	22.395,8	0,0	1.425.893,4	0,0	1.380,0	0,0	1.434.487,7	8.594,2
Vigilância Epidemiológica	7.966.630,5	14.540.933,4	2.255.736,8	9.265.791,3	1,3	5.275.142,1	2.054.018,7	8.879.606,6	1,4	5.061.326,8	386.184,6
<b>Educação</b>	<b>145.482.227,0</b>	<b>209.668.010,0</b>	<b>45.554.524,5</b>	<b>162.359.126,4</b>	<b>23,1</b>	<b>47.308.883,7</b>	<b>58.554.609,5</b>	<b>151.862.010,3</b>	<b>23,5</b>	<b>67.805.999,7</b>	<b>10.497.116,1</b>
Administração Geral	625.958,0	6.237.473,3	221.114,8	1.793.798,0	0,3	4.443.675,3	342.212,1	1.219.521,4	0,2	5.017.951,9	574.276,6
Ensino Fundamental	103.966.485,0	144.268.014,9	32.807.393,4	113.904.477,0	16,2	30.363.537,9	42.700.811,8	107.057.948,3	16,5	37.210.066,6	6.846.528,7
Educação Infantil	35.277.113,0	46.017.088,2	9.640.729,5	37.358.230,0	5,3	8.658.859,2	12.266.093,1	34.367.201,1	5,3	11.649.887,1	2.991.028,9
Educação de Jovens e Adultos	1.703.191,0	3.230.625,1	773.466,6	2.589.691,5	0,4	640.933,6	967.239,8	2.563.517,2	0,4	667.107,9	26.174,3
Educação Especial	3.909.480,0	9.914.808,6	2.111.820,2	6.712.930,0	1,0	3.201.878,6	2.278.252,8	6.653.822,3	1,0	3.260.986,3	59.107,7
<b>Cultura</b>	<b>4.998.410,0</b>	<b>4.917.686,0</b>	<b>905.234,8</b>	<b>4.175.694,9</b>	<b>0,6</b>	<b>741.991,1</b>	<b>930.821,3</b>	<b>4.097.404,4</b>	<b>0,6</b>	<b>820.281,6</b>	<b>78.290,5</b>
Divulgação Cultural	4.998.410,0	4.917.686,0	905.234,8	4.175.694,9	0,6	741.991,1	930.821,3	4.097.404,4	0,6	820.281,6	78.290,5
<b>Direitos da Cidadania</b>	<b>862.940,0</b>	<b>862.940,0</b>	<b>-2.084,5</b>	<b>51.694,1</b>	<b>0,0</b>	<b>811.245,9</b>	<b>3.067,5</b>	<b>41.869,9</b>	<b>0,0</b>	<b>821.070,1</b>	<b>9.824,2</b>
Planejamento e Orçamento	10.000,0	10.000,0	0,0	0,0	0,0	10.000,0	0,0	0,0	0,0	10.000,0	0,0
Assistência Comunitária	29.000,0	29.000,0	0,0	7.979,7	0,0	21.020,3	5.152,0	0,0	0,0	21.176,2	155,9
Direitos Indiv., Coletivos e Difusos	823.940,0	823.940,0	-2.084,5	43.714,4	0,0	780.225,6	-2.084,5	34.046,0	0,0	789.894,0	9.668,4
<b>Urbanismo</b>	<b>40.807.980,0</b>	<b>54.677.581,1</b>	<b>6.391.707,9</b>	<b>48.834.632,4</b>	<b>7,0</b>	<b>5.842.948,7</b>	<b>9.370.602,7</b>	<b>38.881.606,5</b>	<b>6,0</b>	<b>15.795.974,6</b>	<b>9.953.025,9</b>
Ordenamento Territorial	7.000,0	0,0	0,0	0,0	0,0	0,0	0,0	0,0	0,0	0,0	0,0
Infra-estrutura Urbana	10.203.500,0	9.281.249,4	1.269.390,0	6.398.758,7	0,9	2.882.490,8	842.215,1	2.465.512,8	0,4	6.815.736,6	3.933.245,9
Serviços Urbanos	30.597.480,0	45.396.331,7	5.122.317,8	42.435.873,7	6,0	2.960.457,9	8.528.387,5	36.416.093,7	5,6	8.980.238,0	6.019.780,0
<b>Habituação</b>	<b>599.650,0</b>	<b>599.650,0</b>	<b>0,0</b>	<b>0,0</b>	<b>0,0</b>	<b>599.650,0</b>	<b>0,0</b>	<b>0,0</b>	<b>0,0</b>	<b>599.650,0</b>	<b>0,0</b>
Habituação Urbana	599.650,0	599.650,0	0,0	0,0	0,0	599.650,0	0,0	0,0	0,0	599.650,0	0,0
<b>Saneamento</b>	<b>25.302.205,6</b>	<b>36.135.142,8</b>	<b>6.024.502,4</b>	<b>30.695.263,0</b>	<b>4,4</b>	<b>5.439.879,9</b>	<b>5.779.220,2</b>	<b>30.075.769,1</b>	<b>4,6</b>	<b>6.059.373,7</b>	<b>619.493,9</b>
Saneamento Básico Urbano	25.302.205,6	36.135.142,8	6.024.502,4	30.695.263,0	4,4	5.439.879,9	5.779.220,2	30.075.769,1	4,6	6.059.373,7	619.493,9

CHEFE DO PODER EXECUTIVO: MARCELINO CARLOS DIAS BORBA  
RESPONSÁVEL PELA CONTABILIDADE: MARTA BASTOS PINTO F. DE OLIVEIRA

SIGFIS - Versão 2021

Data de Emissão: 28/01/2022 16:20h

Anexo II do RREO

**MUNICÍPIO DE RIO DAS OSTRAS**  
**RELATÓRIO RESUMIDO DA EXECUÇÃO ORÇAMENTÁRIA**  
**DEMONSTRATIVO DA EXECUÇÃO DAS DESPESAS POR FUNÇÃO / SUBFUNÇÃO**  
**ORÇAMENTOS FISCAL E DA SEGURIDADE SOCIAL**

PERÍODO DE REFERÊNCIA : 6º Bimestre / 2021

RREO - Anexo 2 (LRF, Art. 52, Inciso II, alínea "c")

FUNÇÃO / SUBFUNÇÃO	DOTAÇÃO INICIAL	DOTAÇÃO ATUALIZADA (a)	DESPESAS EMPENHADAS			SALDO (c) = (a-b)	DESPESAS LIQUIDADAS			SALDO (e) = (a-d)	INSCRITAS EM RESTOS A PAGAR NÃO PROC. (f)
			No Bimestre	Até 12/2021 (b)	% (b/total b)		No Bimestre	Até 12/2021 (d)	% (d/total d)		
<b>Gestão Ambiental</b>	<b>34.246.517,0</b>	<b>38.573.373,8</b>	<b>4.127.430,6</b>	<b>37.004.543,3</b>	<b>5,3</b>	<b>1.568.830,5</b>	<b>6.533.133,4</b>	<b>33.117.186,4</b>	<b>5,1</b>	<b>5.456.187,4</b>	<b>3.887.356,9</b>
Preservação e Conservação Ambiental	33.815.017,0	37.039.749,3	4.502.633,6	36.433.789,5	5,2	605.959,8	6.322.100,3	32.654.838,8	5,0	4.384.910,4	3.778.950,6
Controle Ambiental	141.000,0	206.208,9	45.930,0	189.195,2	0,0	17.013,6	5.000,0	94.877,8	0,0	111.331,0	94.317,4
Recuperação de Áreas Degradadas	263.500,0	1.300.415,7	-421.133,0	354.556,7	0,1	945.857,1	206.033,1	340.469,8	0,1	959.945,8	14.088,9
Recursos Hídricos	27.000,0	27.000,0	0,0	27.000,0	0,0	0,0	0,0	27.000,0	0,0	0,0	0,0
<b>Ciência e Tecnologia</b>	<b>42.000,0</b>	<b>38.700,0</b>	<b>0,0</b>	<b>7.999,5</b>	<b>0,0</b>	<b>30.700,5</b>	<b>0,0</b>	<b>7.999,5</b>	<b>0,0</b>	<b>30.700,5</b>	<b>0,0</b>
Difusão do Conhec. Científ./Tecn.	42.000,0	38.700,0	0,0	7.999,5	0,0	30.700,5	0,0	7.999,5	0,0	30.700,5	0,0
<b>Agricultura</b>	<b>405.576,7</b>	<b>457.189,7</b>	<b>902,0</b>	<b>902,0</b>	<b>0,0</b>	<b>456.287,7</b>	<b>0,0</b>	<b>0,0</b>	<b>0,0</b>	<b>457.189,7</b>	<b>902,0</b>
Assistência Comunitária	2.000,0	1.021,9	0,0	0,0	0,0	1.021,9	0,0	0,0	0,0	1.021,9	0,0
Fomento ao Trabalho	251.917,8	249.917,8	902,0	902,0	0,0	249.015,8	0,0	0,0	0,0	249.917,8	902,0
Extensão Rural	136.658,9	201.250,0	0,0	0,0	0,0	201.250,0	0,0	0,0	0,0	201.250,0	0,0
Promoção da Produção Agropecuária	14.000,0	5.000,0	0,0	0,0	0,0	5.000,0	0,0	0,0	0,0	5.000,0	0,0
Promoção Comercial	1.000,0	0,0	0,0	0,0	0,0	0,0	0,0	0,0	0,0	0,0	0,0
<b>Comércio e Serviços</b>	<b>5.355.301,0</b>	<b>7.072.956,9</b>	<b>2.873.800,9</b>	<b>6.124.734,3</b>	<b>0,9</b>	<b>948.222,6</b>	<b>931.272,2</b>	<b>3.316.612,4</b>	<b>0,5</b>	<b>3.756.344,5</b>	<b>2.808.122,0</b>
Administração Geral	2.085.301,0	2.704.597,7	501.129,6	2.663.441,5	0,4	41.156,1	514.257,5	2.620.439,2	0,4	84.158,4	43.002,3
Turismo	3.270.000,0	4.368.359,3	2.372.671,3	3.461.292,8	0,5	907.066,5	417.018,7	696.173,1	0,1	3.672.186,1	2.765.119,7
<b>Transporte</b>	<b>7.603.367,4</b>	<b>10.027.700,8</b>	<b>1.245.001,3</b>	<b>8.694.576,8</b>	<b>1,2</b>	<b>1.333.124,0</b>	<b>1.379.130,0</b>	<b>7.848.065,5</b>	<b>1,2</b>	<b>2.179.635,3</b>	<b>846.511,3</b>
Transporte Rodoviário	7.603.367,4	10.027.700,8	1.245.001,3	8.694.576,8	1,2	1.333.124,0	1.379.130,0	7.848.065,5	1,2	2.179.635,3	846.511,3
<b>Desporto e Lazer</b>	<b>3.253.458,3</b>	<b>4.672.587,0</b>	<b>117.317,7</b>	<b>2.812.137,4</b>	<b>0,4</b>	<b>1.860.449,7</b>	<b>295.376,1</b>	<b>2.178.700,8</b>	<b>0,3</b>	<b>2.493.886,2</b>	<b>633.436,6</b>
Administração Geral	1.587.000,0	1.860.333,3	214.207,5	1.722.146,6	0,2	138.186,8	214.207,5	1.722.146,6	0,3	138.186,8	0,0
Desporto de Rendimento	99.835,6	199.955,6	49.663,9	49.663,9	0,0	150.291,7	0,0	0,0	0,0	199.955,6	49.663,9
Desporto Comunitário	1.566.622,8	2.612.298,1	-146.553,7	1.040.326,9	0,1	1.571.971,2	81.168,6	456.554,2	0,1	2.155.743,9	583.772,7
<b>Encargos especiais</b>	<b>7.020.500,0</b>	<b>8.005.500,0</b>	<b>5.618.367,5</b>	<b>7.477.693,8</b>	<b>1,1</b>	<b>527.806,2</b>	<b>5.659.309,1</b>	<b>7.476.803,1</b>	<b>1,2</b>	<b>528.696,9</b>	<b>890,7</b>
Outros Encargos Especiais	7.020.500,0	8.005.500,0	5.618.367,5	7.477.693,8	1,1	527.806,2	5.659.309,1	7.476.803,1	1,2	528.696,9	890,7
<b>Reserva de Contingência</b>	<b>30.939.208,9</b>	<b>22.053.434,2</b>	<b>0,0</b>	<b>0,0</b>	<b>0,0</b>	<b>22.053.434,2</b>	<b>0,0</b>	<b>0,0</b>	<b>0,0</b>	<b>22.053.434,2</b>	<b>0,0</b>
Reserva Orçamentária do Regime Próprio de F	20.113.730,0	19.468.730,0	0,0	0,0	0,0	19.468.730,0	0,0	0,0	0,0	19.468.730,0	0,0
Reserva de Contingência	10.825.478,9	2.584.704,1	0,0	0,0	0,0	2.584.704,1	0,0	0,0	0,0	2.584.704,1	0,0
<b>DESPESAS (INTRA-ORÇAMENTÁRIAS) (II)</b>	<b>18.002.000,0</b>	<b>28.026.398,2</b>	<b>7.586.481,6</b>	<b>26.240.086,0</b>	<b>3,7</b>	<b>1.786.312,2</b>	<b>7.752.090,6</b>	<b>26.240.086,0</b>	<b>4,1</b>	<b>1.786.312,2</b>	<b>0,0</b>
<b>TOTAL (III) = (I + II)</b>	<b>619.768.330,0</b>	<b>843.891.002,8</b>	<b>141.606.746,6</b>	<b>701.683.825,2</b>	<b>100,00</b>	<b>142.207.177,6</b>	<b>161.159.207,6</b>	<b>647.464.089,0</b>	<b>100,00</b>	<b>196.426.913,8</b>	<b>54.219.736,1</b>

FUNÇÃO / SUBFUNÇÃO	DOTAÇÃO INICIAL	DOTAÇÃO ATUALIZADA (a)	DESPESAS EMPENHADAS			SALDO (c) = (a-b)	DESPESAS LIQUIDADAS			SALDO (e) = (a-d)	INSCRITAS EM RESTOS A PAGAR NÃO PROC. (f)
			No Bimestre	Até 12/2021 (b)	% (b/total b)		No Bimestre	Até 12/2021 (d)	% (d/total d)		
<b>DESPESAS (INTRA-ORÇAMENTÁRIAS)</b>	<b>18.002.000,0</b>	<b>28.026.398,2</b>	<b>7.586.481,6</b>	<b>26.240.086,0</b>	<b>3,7</b>	<b>1.786.312,2</b>	<b>7.752.090,6</b>	<b>26.240.086,0</b>	<b>4,1</b>	<b>1.786.312,2</b>	<b>0,0</b>
<b>Legislativa</b>	<b>500.000,0</b>	<b>456.000,0</b>	<b>-74.888,6</b>	<b>425.131,4</b>	<b>0,1</b>	<b>30.868,6</b>	<b>77.430,5</b>	<b>425.131,4</b>	<b>0,1</b>	<b>30.868,6</b>	<b>0,0</b>
Ação Legislativa	500.000,0	456.000,0	-74.888,6	425.131,4	0,1	30.868,6	77.430,5	425.131,4	0,1	30.868,6	0,0
<b>Administração</b>	<b>6.090.000,0</b>	<b>9.821.064,9</b>	<b>2.029.382,4</b>	<b>9.288.903,2</b>	<b>1,3</b>	<b>532.161,7</b>	<b>2.042.692,4</b>	<b>9.288.903,2</b>	<b>1,4</b>	<b>532.161,7</b>	<b>0,0</b>
Administração Geral	6.005.000,0	9.723.064,9	2.027.302,9	9.201.560,8	1,3	521.504,0	2.027.302,9	9.201.560,8	1,4	521.504,0	0,0
Administração Financeira	85.000,0	98.000,0	2.079,6	87.342,4	0,0	10.657,6	15.389,5	87.342,4	0,0	10.657,6	0,0
<b>Assistência Social</b>	<b>361.000,0</b>	<b>502.000,0</b>	<b>133.971,5</b>	<b>489.507,0</b>	<b>0,1</b>	<b>12.493,0</b>	<b>133.971,5</b>	<b>489.507,0</b>	<b>0,1</b>	<b>12.493,0</b>	<b>0,0</b>
Assistência à Criança e ao Adolescente	57.000,0	63.666,7	11.666,4	59.285,6	0,0	4.381,0	11.666,4	59.285,6	0,0	4.381,0	0,0
Assistência Comunitária	304.000,0	438.333,3	122.005,1	430.221,4	0,1	8.112,0	122.005,1	430.221,4	0,1	8.112,0	0,0
<b>Previdência Social</b>	<b>160.000,0</b>	<b>150.000,0</b>	<b>21.777,3</b>	<b>101.444,2</b>	<b>0,0</b>	<b>48.555,8</b>	<b>21.777,3</b>	<b>101.444,2</b>	<b>0,0</b>	<b>48.555,8</b>	<b>0,0</b>
Administração Geral	160.000,0	150.000,0	21.777,3	101.444,2	0,0	48.555,8	21.777,3	101.444,2	0,0	48.555,8	0,0

CHEFE DO PODER EXECUTIVO: MARCELINO CARLOS DIAS BORBA  
 RESPONSÁVEL PELA CONTABILIDADE: MARTA BASTOS PINTO F. DE OLIVEIRA

SIGFIS - Versão 2021

Data de Emissão: 28/01/2022 16:20h

Anexo II do RREO



MUNICÍPIO DE RIO DAS OSTRAS  
RELATÓRIO RESUMIDO DA EXECUÇÃO ORÇAMENTÁRIA  
**DEMONSTRATIVO DA EXECUÇÃO DAS DESPESAS POR FUNÇÃO / SUBFUNÇÃO**  
ORÇAMENTOS FISCAL E DA SEGURIDADE SOCIAL  
PERÍODO DE REFERÊNCIA : 6º Bimestre / 2021

RREO - Anexo 2 (LRF, Art. 52, Inciso II, alínea "c")

R\$1,00

FUNÇÃO / SUBFUNÇÃO	DOTAÇÃO INICIAL	DOTAÇÃO ATUALIZADA (a)	DESPESAS EMPENHADAS			SALDO (c) = (a-b)	DESPESAS LIQUIDADAS			SALDO (e)=(a-d)	INSCRITAS EM RESTOS A PAGAR NÃO PROC. (f)
			No Bimestre	Até 12/2021 (b)	% (b/total b)		No Bimestre	Até 12/2021 (d)	% (d/total d)		
<b>Saúde</b>	<b>4.528.000,0</b>	<b>7.406.333,3</b>	<b>2.184.077,0</b>	<b>7.346.230,8</b>	<b>1,0</b>	<b>60.102,6</b>	<b>2.184.077,0</b>	<b>7.346.230,8</b>	<b>1,1</b>	<b>60.102,6</b>	<b>0,0</b>
Administração Geral	4.528.000,0	7.406.333,3	2.184.077,0	7.346.230,8	1,0	60.102,6	2.184.077,0	7.346.230,8	1,1	60.102,6	0,0
<b>Educação</b>	<b>6.170.000,0</b>	<b>9.392.000,0</b>	<b>3.214.793,6</b>	<b>8.297.166,4</b>	<b>1,2</b>	<b>1.094.833,6</b>	<b>3.214.793,6</b>	<b>8.297.166,4</b>	<b>1,3</b>	<b>1.094.833,6</b>	<b>0,0</b>
Ensino Fundamental	4.220.000,0	6.380.000,0	2.256.339,7	5.582.788,0	0,8	797.212,0	2.256.339,7	5.582.788,0	0,9	797.212,0	0,0
Educação Infantil	1.535.000,0	2.172.000,0	626.379,8	1.957.759,5	0,3	214.240,5	626.379,8	1.957.759,5	0,3	214.240,5	0,0
Educação de Jovens e Adultos	200.000,0	200.000,0	44.046,8	174.461,5	0,0	25.538,5	44.046,8	174.461,5	0,0	25.538,5	0,0
Educação Especial	215.000,0	640.000,0	288.027,4	582.157,4	0,1	57.842,6	288.027,4	582.157,4	0,1	57.842,6	0,0
<b>Cultura</b>	<b>94.000,0</b>	<b>159.000,0</b>	<b>49.004,3</b>	<b>155.752,9</b>	<b>0,0</b>	<b>3.247,1</b>	<b>49.004,3</b>	<b>155.752,9</b>	<b>0,0</b>	<b>3.247,1</b>	<b>0,0</b>
Difusão Cultural	94.000,0	159.000,0	49.004,3	155.752,9	0,0	3.247,1	49.004,3	155.752,9	0,0	3.247,1	0,0
<b>Saneamento</b>	<b>99.000,0</b>	<b>140.000,0</b>	<b>28.344,0</b>	<b>135.950,2</b>	<b>0,0</b>	<b>4.049,8</b>	<b>28.344,0</b>	<b>135.950,2</b>	<b>0,0</b>	<b>4.049,8</b>	<b>0,0</b>
Saneamento Básico Urbano	99.000,0	140.000,0	28.344,0	135.950,2	0,0	4.049,8	28.344,0	135.950,2	0,0	4.049,8	0,0

**FONTE:**

Nota : Durante o Exercício, somente as despesas liquidadas são consideradas executadas. No encerramento do exercício, as despesas não liquidadas inscritas em restos a pagar não processados são também consideradas executadas. Dessa forma, para maior transparência, as despesas executadas estão segregadas em:

- . a) Despesas liquidadas, consideradas aquelas em que houve a entrega do material ou serviço, nos termos do art. 63 da Lei 4.320/64.

CHEFE DO PODER EXECUTIVO: MARCELINO CARLOS DIAS BORBA  
RESPONSÁVEL PELA CONTABILIDADE: MARTA BASTOS PINTO F. DE OLIVEIRA

SIGFIS - Versão 2021

Data de Emissão: 28/01/2022 16:20h

Anexo II do RREO

MUNICÍPIO DE RIO DAS OSTRAS  
RELATÓRIO RESUMIDO DA EXECUÇÃO ORÇAMENTÁRIA  
**DEMONSTRATIVO DA EXECUÇÃO DAS DESPESAS POR FUNÇÃO / SUBFUNÇÃO**  
ORÇAMENTOS FISCAL E DA SEGURIDADE SOCIAL  
PERÍODO DE REFERÊNCIA : 6º Bimestre / 2021

RREO - Anexo 2 (LRF, Art. 52, Inciso II, alínea "c")

R\$1,00

FUNÇÃO / SUBFUNÇÃO	DOTAÇÃO INICIAL	DOTAÇÃO ATUALIZADA (a)	DESPESAS EMPENHADAS			SALDO (c) = (a-b)	DESPESAS LIQUIDADAS			SALDO (e)=(a-d)	INSCRITAS EM RESTOS A PAGAR NÃO PROC. (f)
			No Bimestre	Até 12/2021 (b)	% (b/total b)		No Bimestre	Até 12/2021 (d)	% (d/total d)		

. b) Despesas empenhadas mas não liquidadas, inscritas em Restos a pagar não processados, consideradas liquidadas no encerramento do exercício, por força do art.35, inciso II da Lei 4.320/64.

MUNICÍPIO DE RIO DAS OSTRAS  
RELATÓRIO RESUMIDO DA EXECUÇÃO ORÇAMENTÁRIA  
**DEMONSTRATIVO DA RECEITA CORRENTE LÍQUIDA**  
ORÇAMENTOS FISCAL E DA SEGURIDADE SOCIAL  
PERÍODO DE REFERÊNCIA : 6º Bimestre / 2021

LRF, art 53, inciso I - Anexo 3

R\$1,00

ESPECIFICAÇÃO	EVOLUÇÃO DA RECEITA REALIZADA NOS ÚLTIMOS 12 MESES												TOTAL ULT - 12 M.	PREVISÃO ATUALIZADA
	JAN/2021	FEV/2021	MAR/2021	ABR/2021	MAI/2021	JUN/2021	JUL/2021	AGO/2021	SET/2021	OUT/2021	NOV/2021	DEZ/2021		
<b>RECEITAS CORRENTES (I)</b>	57.688.064,1	64.978.597,4	68.325.140,2	65.328.906,2	66.562.961,7	65.492.876,3	67.252.279,6	81.209.146,9	71.236.928,8	75.060.298,2	82.137.607,4	98.097.147,2	863.369.954,0	790.162.526,6
Impostos, Taxas e Contribuições de Melhoria	13.484.742,8	16.978.579,9	21.923.740,9	17.208.716,6	15.986.515,6	17.302.029,8	17.391.944,5	19.036.657,9	21.462.908,3	17.946.734,6	20.827.966,7	21.878.150,5	221.428.688,1	214.547.820,0
Imposto s/ a Prop. Predial/Territorial Urbana (IPTU)	927.448,1	6.727.418,1	8.362.627,0	2.644.541,3	1.972.275,0	3.645.912,3	3.667.888,7	4.243.476,6	4.392.183,4	3.851.044,2	2.534.703,6	2.420.464,9	45.389.983,2	44.245.834,5
Impostos s/ Serviços de Qualquer Natureza (ISS)	8.503.154,7	6.370.528,1	6.755.005,7	9.952.523,3	8.791.915,2	9.077.871,1	9.784.583,7	10.254.558,4	11.820.693,8	9.849.694,8	10.440.353,3	12.118.285,6	113.719.167,7	109.043.011,2
Impostos s/ Transmissão de Bens Imóveis	1.167.605,7	1.051.423,3	1.750.811,8	1.497.666,1	2.433.581,9	1.669.181,0	792.799,1	1.495.883,8	2.343.990,0	1.572.265,9	1.713.250,9	1.588.799,9	19.097.259,4	23.156.674,4
Imposto sobre a Renda e Proventos de Qualquer Natureza	2.522.536,0	1.020.144,1	2.047.910,6	2.036.693,3	1.996.491,1	1.964.723,9	2.018.631,1	1.956.057,5	1.973.788,9	1.946.830,2	5.370.962,4	4.884.896,0	29.739.665,1	26.148.230,0
Outros Impostos, Taxas e Contribuições de Melhoria	343.998,3	1.809.066,3	3.007.385,8	1.077.292,6	792.252,4	944.341,5	1.128.041,9	1.086.681,6	932.252,2	726.899,5	768.696,5	865.704,1	13.482.612,7	11.954.069,9
<b>RECEITA DE CONTRIBUIÇÕES</b>	2.905.858,4	2.524.804,7	3.629.476,5	3.539.799,3	3.445.424,5	3.527.460,3	3.726.573,7	3.586.849,6	3.590.191,8	3.692.709,1	3.918.038,2	6.181.124,4	44.268.310,5	35.439.760,0
<b>RECEITA PATRIMONIAL</b>	395.680,3	627.362,3	441.956,4	4.048.757,9	589.536,5	816.009,5	754.610,8	10.917.235,8	2.335.873,8	1.734.757,2	2.192.635,1	2.934.962,5	27.789.378,1	27.378.480,0
Rendimentos de Aplicação Financeira	343.980,3	591.062,3	400.156,4	3.993.757,9	529.036,5	755.509,5	666.610,8	10.884.235,8	937.771,2	1.657.757,2	2.093.635,1	2.769.962,5	25.623.475,5	27.378.480,0
Outras Receitas Patrimoniais	51.700,0	36.300,0	41.800,0	55.000,0	60.500,0	60.500,0	88.000,0	33.000,0	1.398.102,6	77.000,0	99.000,0	165.000,0	2.165.902,6	0,0
Receita Agropecuária	0,0	0,0	0,0	0,0	0,0	0,0	0,0	0,0	0,0	0,0	0,0	0,0	0,0	0,0
Receita Industrial	0,0	0,0	0,0	0,0	0,0	0,0	0,0	0,0	0,0	0,0	0,0	0,0	0,0	0,0
Receita de Serviços	7,4	49.928,5	16,3	112.888,9	111,7	63.814,2	18.109,5	12.733,7	12.990,9	10.963,0	76.785,6	30.841,4	389.191,1	1.468.080,0
<b>TRANSFERÊNCIAS CORRENTES</b>	40.771.070,9	44.496.690,2	41.840.227,4	40.100.574,7	46.197.976,9	43.460.627,1	44.874.227,5	47.229.303,7	42.988.457,1	51.263.768,4	54.690.809,6	66.800.277,1	564.714.010,6	503.353.369,1
Cota-Parte do FPM	6.495.083,1	8.513.407,1	5.706.357,9	5.965.564,8	7.169.787,5	6.200.752,9	8.472.593,3	6.774.108,7	5.319.960,9	5.928.211,8	7.699.126,7	11.461.653,6	85.706.608,3	82.098.449,9
Cota-Parte do ICMS	7.093.964,4	5.853.780,7	6.868.317,0	6.761.989,7	6.794.410,9	7.545.185,4	6.130.743,1	6.988.138,4	6.830.062,2	7.322.535,8	7.681.289,6	10.100.750,4	85.971.171,6	82.208.631,1
Cota-Parte do IPVA	1.941.136,1	4.672.168,0	2.828.759,2	1.590.540,2	1.018.598,9	1.077.064,4	855.560,3	823.570,6	542.637,8	535.312,3	683.614,7	724.590,4	17.293.552,9	16.845.709,0
Cota-Parte do ITR	397,9	10.890,4	56,9	0,0	1.850,6	13,8	213,1	1.976,7	53.674,6	23.536,2	11.637,2	11.591,9	115.839,3	114.920,0
Transferências da LC 87/1996	0,0	0,0	0,0	0,0	0,0	0,0	0,0	0,0	0,0	0,0	0,0	0,0	0,0	0,0
Transferências da LC 61/1989	194.313,9	187.237,6	197.898,3	224.258,4	194.225,5	201.596,6	208.801,0	166.615,0	210.557,3	220.920,5	208.581,1	264.549,9	2.479.555,1	1.858.230,0
Transferências do FUNDEB	9.711.576,0	9.796.719,6	9.706.951,1	9.538.791,4	9.676.496,3	9.594.216,9	8.880.069,7	10.050.127,9	8.096.690,4	10.003.095,4	10.163.737,5	10.492.801,9	115.711.274,1	119.982.310,0
Outras Transferências Correntes	15.334.599,5	15.462.486,8	16.531.887,0	16.019.430,2	21.342.607,2	18.841.797,1	20.326.247,0	22.424.766,4	21.934.869,9	27.230.156,4	28.242.822,8	33.744.339,0	257.436.009,3	200.245.119,1
<b>OUTRAS RECEITAS CORRENTES</b>	130.704,3	301.231,8	489.722,7	318.168,8	343.396,5	322.935,5	486.813,6	426.366,3	846.507,0	411.366,0	431.372,2	271.791,4	4.780.376,1	7.975.017,5
<b>DEDUÇÕES (II)</b>	3.995.731,2	5.304.884,9	4.519.082,7	4.311.663,6	4.491.314,4	4.400.163,4	4.101.403,9	4.367.120,8	3.990.007,7	4.275.621,4	4.772.544,5	7.542.123,9	56.071.657,4	41.515.580,0
Contrib. p/ o Plano de Seg. Soc. Serv.	850.752,2	1.449.119,0	1.390.085,0	1.394.473,2	1.446.819,9	1.386.521,0	1.580.894,1	1.398.799,3	1.389.903,6	1.461.554,4	1.507.490,5	3.687.994,5	18.944.406,7	13.099.000,0
Compensação Financ. entre Reg. Previd.	0,0	8.269,2	8.719,8	8.719,8	8.719,8	8.719,8	0,0	17.439,6	8.719,8	7.963,5	8.204,2	16.408,3	101.883,8	0,0
Dedução de Receita p/ Formação do FUNDEB	3.144.979,0	3.847.496,7	3.120.277,9	2.908.470,6	3.035.774,7	3.004.922,6	2.520.509,8	2.950.881,9	2.591.379,3	2.806.103,5	3.256.849,8	3.837.721,1	37.025.366,9	28.416.580,0
<b>RECEITA CORRENTE LÍQUIDA (III)</b>	53.692.332,9	59.673.712,5	63.806.057,5	61.017.242,6	62.071.647,3	61.092.712,9	63.150.875,7	76.842.026,1	67.246.926,1	70.784.676,8	77.365.062,9	90.555.023,3	807.298.296,6	748.646.946,6

Fonte : Secretaria Municipal de Fazenda

Nota : Receita Corrente Líquida em reais e sem arredondamento :

RCL dos últimos 12 meses R\$ 807.298.297,03

CHEFE DO PODER EXECUTIVO: MARCELINO CARLOS DIAS BORBA  
RESPONSÁVEL PELA CONTABILIDADE: MARTA BASTOS PINTO F. DE OLIVEIRA

SIGFIS - Versão 2021

Data de Emissão: 28/01/2022 16:20h

Anexo 3 do RREO

**MUNICÍPIO DE RIO DAS OSTRAS**  
**RELATÓRIO RESUMIDO DA EXECUÇÃO ORÇAMENTÁRIA**  
**DEMONSTRATIVO DAS RECEITAS E DESPESAS PREVIDENCIÁRIAS DO REGIME PRÓPRIO DOS SERVIDORES PÚBLICOS**  
**ORÇAMENTO DA SEGURIDADE SOCIAL**  
**PERÍODO DE REFERÊNCIA : 6º Bimestre / 2021**

LRF, art 53, inciso II - Anexo 4

R\$ 1,00

FUNDO EM CAPITALIZAÇÃO (Plano Previdenciário)				
RECEITAS PREVIDENCIÁRIAS FUNDO EM CAPITALIZAÇÃO - RPPS	PREVISÃO INICIAL	PREVISÃO ATUALIZADA	RECEITAS REALIZADAS	
			Até 6º Bim/2021	Até 6º Bim/2020
RECEITAS CORRENTES (I)	50.388.730,0	50.388.730,0	64.973.559,1	66.030.087,9
Receitas de Contribuições dos Segurados	13.099.000,0	13.099.000,0	18.943.786,2	16.565.805,6
Civil	13.099.000,0	13.099.000,0	18.943.786,2	16.565.805,6
Ativo	13.025.000,0	13.025.000,0	18.847.384,5	16.486.175,8
Inativo	60.000,0	60.000,0	71.497,8	70.406,2
Pensionista	14.000,0	14.000,0	24.903,9	9.223,6
Militar	0,0	0,0	0,0	0,0
Ativo	0,0	0,0	0,0	0,0
Inativo	0,0	0,0	0,0	0,0
Pensionista	0,0	0,0	0,0	0,0
Receitas de Contribuições Patronais	16.615.000,0	16.615.000,0	24.453.424,3	21.269.590,8
Civil	16.615.000,0	16.615.000,0	24.453.424,3	21.269.590,8
Ativo	16.615.000,0	16.615.000,0	24.453.424,3	21.269.590,8
Inativo	0,0	0,0	0,0	0,0
Pensionista	0,0	0,0	0,0	0,0
Militar	0,0	0,0	0,0	0,0
Ativo	0,0	0,0	0,0	0,0
Inativo	0,0	0,0	0,0	0,0
Pensionista	0,0	0,0	0,0	0,0
Receita Patrimonial	20.500.000,0	20.500.000,0	20.721.850,8	26.551.088,3
Receitas Imobiliárias	0,0	0,0	0,0	0,0
Receitas de Valores Mobiliários	20.500.000,0	20.500.000,0	20.721.850,8	26.551.088,3
Outras Receitas Patrimoniais	0,0	0,0	0,0	0,0
Receita de Serviços	0,0	0,0	0,0	0,0
Outras Receitas Correntes	174.730,0	174.730,0	854.497,8	1.643.603,2
Compensação Previdenciária do RGPS para o RPPS	0,0	0,0	101.883,8	1.058.648,8
Aportes Periódicos para Amortização do Déficit Atuarial do RPPS (II)	174.730,0	174.730,0	274.043,7	233.114,7
Demais Receitas Correntes	0,0	0,0	478.570,3	351.839,7
RECEITAS DE CAPITAL (III)	0,0	0,0	0,0	0,0
Alienação de Bens, Direitos e Ativos	0,0	0,0	0,0	0,0
Amortização de Empréstimos	0,0	0,0	0,0	0,0
Outras Receitas de Capital	0,0	0,0	0,0	0,0
<b>TOTAL DAS RECEITAS FUNDO DE CAPITALIZAÇÃO - RPPS (IV) = (I + III - II)</b>	<b>50.214.000,0</b>	<b>50.214.000,0</b>	<b>64.699.515,4</b>	<b>65.796.973,2</b>

DESPESAS PREVIDENCIÁRIAS - RPPS (FUNDO EM CAPITALIZAÇÃO)	DOTAÇÃO INICIAL	DOTAÇÃO ATUALIZADA	DESPESAS EMPENHADAS		DESPESAS LIQUIDADAS		INSCRITAS EM RESTOS A PAGAR NÃO PROCESSADOS	
			6º Bim/2021	Até o 6º Bim/2020	6º Bim/2021	Até o 6º Bim/2020	EM 6º Bim/2021	EM 6º Bim/2020
Benefícios - Civil	23.020.000,0	23.665.000,0	22.044.990,2	19.459.525,0	22.044.990,2	19.459.525,0	0,0	0,0
Aposentadorias	19.000.000,0	19.000.000,0	17.492.621,6	16.062.699,8	17.492.621,6	16.062.699,8	0,0	0,0
Pensões	4.020.000,0	4.665.000,0	4.552.368,6	3.396.825,2	4.552.368,6	3.396.825,2	0,0	0,0
Outros Benefícios Previdenciários	0,0	0,0	0,0	0,0	0,0	0,0	0,0	0,0
Benefícios - Militar	0,0	0,0	0,0	0,0	0,0	0,0	0,0	0,0
Reformas	0,0	0,0	0,0	0,0	0,0	0,0	0,0	0,0
Pensões	0,0	0,0	0,0	0,0	0,0	0,0	0,0	0,0
Outros Benefícios Previdenciários	0,0	0,0	0,0	0,0	0,0	0,0	0,0	0,0
Outras Despesas Previdenciárias	0,0	0,0	0,0	0,0	0,0	0,0	0,0	0,0
Compensação Previdenciária do RPPS para o RGPS	0,0	0,0	0,0	0,0	0,0	0,0	0,0	0,0
Demais despesas Previdenciárias	0,0	0,0	0,0	0,0	0,0	0,0	0,0	0,0
<b>TOTAL DAS DESPESAS FUNDO EM CAPITALIZAÇÃO RPPS (V)</b>	<b>23.020.000,0</b>	<b>23.665.000,0</b>	<b>22.044.990,2</b>	<b>19.459.525,0</b>	<b>22.044.990,2</b>	<b>19.459.525,0</b>	<b>0,0</b>	<b>0,0</b>
<b>RESULTADO FUNDO EM CAPITALIZAÇÃO (VI) = (IV - V)</b>	<b>27.194.000,0</b>	<b>26.549.000,0</b>	<b>42.654.525,2</b>	<b>46.337.448,2</b>	<b>42.654.525,2</b>	<b>46.337.448,2</b>	<b>0,0</b>	<b>0,0</b>

RECURSOS RPPS ARRECADOS EM EXERCÍCIOS ANTERIORES	PREVISÃO ORÇAMENTÁRIA
VALOR	0,0

RESERVA ORÇAMENTÁRIA DO RPPS	PREVISÃO ORÇAMENTÁRIA
VALOR	0,0

APORTES DE RECURSOS PARA O FUNDO EM CAPITALIZAÇÃO DO RPPS	APORTES REALIZADAS
Plano de Amortização - Contribuição Patronal Suplementar	0,0
Plano de Amortização - Aporte Periódico de Valores Predefinidos	274.043,7
Outros Aportes RPPS	0,0
Recursos para Cobertura de Déficit Financeiro	0,0

BENS E DIREITOS DO RPPS (FUNDO EM CAPITALIZAÇÃO)	PERÍODO DE REFERÊNCIA	
	Até 6º Bim/2021	Até 6º Bim/2020
Caixa e Equivalentes de Caixa	0,0	61.576,4
Investimentos e Aplicações	606.911.522,2	582.285.868,8
Outros Bens e Direitos	0,0	0,0
<b>TOTAL DE BENS E DIREITOS DO RPPS</b>	<b>606.911.522,2</b>	<b>582.347.445,2</b>

CHEFE DO PODER EXECUTIVO: MARCELINO CARLOS DIAS BORBA  
 RESPONSÁVEL PELA CONTABILIDADE: MARTA BASTOS PINTO F. DE OLIVEIRA

**MUNICÍPIO DE RIO DAS OSTRAS**  
**RELATÓRIO RESUMIDO DA EXECUÇÃO ORÇAMENTÁRIA**  
**DEMONSTRATIVO DAS RECEITAS E DESPESAS PREVIDENCIÁRIAS DO REGIME PRÓPRIO DOS SERVIDORES PÚBLICOS**  
**ORÇAMENTO DA SEGURIDADE SOCIAL**  
**PERÍODO DE REFERÊNCIA : 6º Bimestre / 2021**

LRF, art 53, inciso II - Anexo 4

R\$ 1,00

## FUNDO EM REPARTIÇÃO (Plano Financeiro)

RECEITAS PREVIDENCIÁRIAS FUNDO EM REPARTIÇÃO - RPPS	PREVISÃO INICIAL	PREVISÃO ATUALIZADA	RECEITAS REALIZADAS	
			Até 6º Bim/2021	Até 6º Bim/2020
RECEITAS CORRENTES (VII)	0,0	0,0	0,0	0,0
Receitas de Contribuições dos Segurados	0,0	0,0	0,0	0,0
Civil	0,0	0,0	0,0	0,0
Ativo	0,0	0,0	0,0	0,0
Inativo	0,0	0,0	0,0	0,0
Pensionista	0,0	0,0	0,0	0,0
Militar	0,0	0,0	0,0	0,0
Ativo	0,0	0,0	0,0	0,0
Inativo	0,0	0,0	0,0	0,0
Pensionista	0,0	0,0	0,0	0,0
Receitas de Contribuições Patronais	0,0	0,0	0,0	0,0
Civil	0,0	0,0	0,0	0,0
Ativo	0,0	0,0	0,0	0,0
Inativo	0,0	0,0	0,0	0,0
Pensionista	0,0	0,0	0,0	0,0
Militar	0,0	0,0	0,0	0,0
Ativo	0,0	0,0	0,0	0,0
Inativo	0,0	0,0	0,0	0,0
Pensionista	0,0	0,0	0,0	0,0
Receita Patrimonial	0,0	0,0	0,0	0,0
Receitas Imobiliárias	0,0	0,0	0,0	0,0
Receitas de Valores Mobiliários	0,0	0,0	0,0	0,0
Outras Receitas Patrimoniais	0,0	0,0	0,0	0,0
Receita de Serviços	0,0	0,0	0,0	0,0
Outras Receitas Correntes	0,0	0,0	0,0	0,0
Compensação Previdenciária do RGPS para o RPPS	0,0	0,0	0,0	0,0
Demais Receitas Correntes	0,0	0,0	0,0	0,0
RECEITAS DE CAPITAL (VIII)	0,0	0,0	0,0	0,0
Alienação de Bens, Direitos e Ativos	0,0	0,0	0,0	0,0
Amortização de Empréstimos	0,0	0,0	0,0	0,0
Outras Receitas de Capital	0,0	0,0	0,0	0,0
<b>TOTAL DAS RECEITAS FUNDO EM REPARTIÇÃO RPPS (IX) = (VII + VIII)</b>	<b>0,0</b>	<b>0,0</b>	<b>0,0</b>	<b>0,0</b>

DESPESAS FUNDO EM REPARTIÇÃO - RPPS	DOTAÇÃO INICIAL	DOTAÇÃO ATUALIZADA	DESPESAS EMPENHADAS		DESPESAS LIQUIDADAS		INSCRITAS EM RESTOS A PAGAR NÃO PROCESSADOS	
			6º Bim/2021	6º Bim/2020	6º Bim/2021	6º Bim/2020	EM 6º Bim/2021	EM 6º Bim/2020
			Benefícios - Civil	0,0	0,0	0,0	0,0	0,0
Aposentadorias	0,0	0,0	0,0	0,0	0,0	0,0	0,0	0,0
Pensões	0,0	0,0	0,0	0,0	0,0	0,0	0,0	0,0
Outros Benefícios Previdenciários	0,0	0,0	0,0	0,0	0,0	0,0	0,0	0,0
Benefícios - Militar	0,0	0,0	0,0	0,0	0,0	0,0	0,0	0,0
Reformas	0,0	0,0	0,0	0,0	0,0	0,0	0,0	0,0
Pensões	0,0	0,0	0,0	0,0	0,0	0,0	0,0	0,0
Outros Benefícios Previdenciários	0,0	0,0	0,0	0,0	0,0	0,0	0,0	0,0
Outras Despesas Previdenciárias	0,0	0,0	0,0	0,0	0,0	0,0	0,0	0,0
Compensação Previdenciária do RPPS para o RGPS	0,0	0,0	0,0	0,0	0,0	0,0	0,0	0,0
Demais despesas Previdenciárias	0,0	0,0	0,0	0,0	0,0	0,0	0,0	0,0
<b>TOTAL DAS DESPESAS FUNDO EM REPARTIÇÃO RPPS (X)</b>	<b>0,0</b>	<b>0,0</b>	<b>0,0</b>	<b>0,0</b>	<b>0,0</b>	<b>0,0</b>	<b>0,0</b>	<b>0,0</b>
<b>RESULTADO FUNDO EM REPARTIÇÃO RPPS (XI) = (IX - X)</b>	<b>0,0</b>	<b>0,0</b>	<b>0,0</b>	<b>0,0</b>	<b>0,0</b>	<b>0,0</b>	<b>0,0</b>	<b>0,0</b>

## APORTES DE RECURSOS PARA O FUNDO EM REPARTIÇÃO DO RPPS

## APORTES REALIZADAS

Recursos para Cobertura de Insuficiências Financeiras	0,0
Recursos para Formação de Reserva	0,0

RECEITAS DA ADMINISTRAÇÃO - RPPS	PREVISÃO INICIAL	PREVISÃO ATUALIZADA	RECEITAS REALIZADAS	
			Até 6º Bim/2021	Até 6º Bim/2020
Receitas Correntes	0,0	0,0	0,0	0,0
<b>Total das Receitas da Administração RPPS (XII)</b>	<b>0,0</b>	<b>0,0</b>	<b>0,0</b>	<b>0,0</b>

DESPESAS DA ADMINISTRAÇÃO - RPPS	DOTAÇÃO INICIAL	DOTAÇÃO ATUALIZADA	DESPESAS EMPENHADAS		DESPESAS LIQUIDADAS		INSCRITAS EM RESTOS A PAGAR NÃO PROCESSADOS	
			6º Bim/2021	6º Bim/2020	6º Bim/2021	6º Bim/2020	EM 6º Bim/2021	EM 6º Bim/2020
			Despesas Correntes (XIII)	6.625.000,0	7.067.000,0	4.401.856,2	4.688.277,9	3.648.193,9
Despesas de Capital (XIV)	630.000,0	188.000,0	24.660,4	34.463,7	24.660,4	4.673,7	0,0	29.790,0
<b>Total das Despesas da Administração RPPS (XV)=(XIII+XIV)</b>	<b>7.255.000,0</b>	<b>7.255.000,0</b>	<b>4.426.516,6</b>	<b>4.722.741,6</b>	<b>3.672.854,3</b>	<b>4.275.715,0</b>	<b>753.662,3</b>	<b>447.026,6</b>
<b>Resultado da Administração RPPS (XVI)=(XII-XV)</b>	<b>-7.255.000,0</b>	<b>-7.255.000,0</b>	<b>-4.426.516,6</b>	<b>-4.722.741,6</b>	<b>-3.672.854,3</b>	<b>-4.275.715,0</b>	<b>-----</b>	<b>-----</b>

CHEFE DO PODER EXECUTIVO: MARCELINO CARLOS DIAS BORBA  
 RESPONSÁVEL PELA CONTABILIDADE: MARTA BASTOS PINTO F. DE OLIVEIRA

**MUNICÍPIO DE RIO DAS OSTRAS**  
**RELATÓRIO RESUMIDO DA EXECUÇÃO ORÇAMENTÁRIA**  
**DEMONSTRATIVO DAS RECEITAS E DESPESAS PREVIDENCIÁRIAS DO REGIME PRÓPRIO DOS SERVIDORES PÚBLICOS**  
**ORÇAMENTO DA SEGURIDADE SOCIAL**  
**PERÍODO DE REFERÊNCIA : 6º Bimestre / 2021**

LRF, art 53, inciso II - Anexo 4

R\$ 1,00

**BENEFÍCIOS PREVIDENCIÁRIOS MANTIDOS PELO TESOUREIRO**

RECEITAS PREVIDENCIÁRIAS (BENEFÍCIOS MANTIDOS PELO TESOUREIRO)	PREVISÃO ATUALIZADA (a)	RECEITAS REALIZADAS ATÉ O BIM (b)
Contribuição do Servidores	0,0	0,0
Demais Receitas Previdenciárias	0,0	0,0
<b>TOTAL DAS RECEITAS(BENEFÍCIOS MANTIDOS PELO TESOUREIRO (XVII))</b>	<b>0,0</b>	<b>0,0</b>

DESPESAS PREVIDENCIÁRIAS (BENEFÍCIOS MANTIDOS PELO TESOUREIRO)	DOTAÇÃO QUISORNA (c)	DESPESAS EMPENHADAS Até o Bimestre (d)	DESPESAS LIQUIDADAS Até o Bimestre (e)	DESPESAS PAGAS Até o Bimestre (f)	ESCRITAS EM RESTOS A PAGAR NÃO PROCESSADOS Até o Bimestre (g)
Aposentadorias	0,0	0,0	0,0	0,0	0,0
Pensões	0,0	0,0	0,0	0,0	0,0
Outras Despesas Previdenciárias	0,0	0,0	0,0	0,0	0,0
<b>TOTAL DAS DESPESAS (BENEFÍCIOS MANTIDOS PELO TESOUREIRO)(XVIII)</b>	<b>0,0</b>	<b>0,0</b>	<b>0,0</b>	<b>0,0</b>	<b>0,0</b>

**MUNICÍPIO DE RIO DAS OSTRAS**  
**RELATÓRIO RESUMIDO DA EXECUÇÃO ORÇAMENTÁRIA**  
**DEMONSTRATIVO DOS RESULTADOS PRIMÁRIO E NOMINAL**  
**ORÇAMENTOS FISCAL E DA SEGURIDADE SOCIAL**  
**PERÍODO DE REFERÊNCIA : 6º Bimestre / 2021**

LRF, art 53, inciso III - Anexo 6b

R\$ Milhares

<b>ABAIXO DA LINHA</b>		
CÁLCULO DO RESULTADO NOMINAL	SALDO	
	Em 31/12/2020 (a)	Em 31/Dez/2021 (b)
DÍVIDA CONSOLIDADA (XXVIII)	138.394.644,90	137.533.785,80
DEDUÇÕES (XXIX)	152.213.321,70	292.213.224,40
Disponibilidade de Caixa	152.213.321,70	292.213.224,40
Disponibilidade de Caixa Bruta	158.273.214,10	293.255.011,40
(-) Restos a Pagar Processados (XXX)	6.059.892,40	1.041.787,00
Demais Haveres Financeiros	0,00	0,00
DÍVIDA CONSOLIDADA LÍQUIDA (XXXI) = (XXVIII - XXIX)	-13.818.676,80	-154.679.438,60
RESULTADO NOMINAL - Abaixo da Linha (XXXII) = (XXXIa - XXXIb)	140.860.761,80	
<b>AJUSTE METODOLÓGICO</b>	<b>Até o 6º Bimestre / 2021</b>	
VARIAÇÃO SALDO RPP = (XXXIII) = (XXX a - XXX b)	5.018.105,40	
RECEITA DE ALIENAÇÃO DE INVESTIMENTOS PERMANENTES (IX)	0,00	
PASSIVOS RECONHECIDOS NA DC (XXXIV)	0,00	
VARIAÇÃO CAMBIAL (XXXV)	0,00	
PAGAMENTOS DE PRECATÓRIOS INTEGRANTES DA DC (XXXVI)	0,00	
OUTROS AJUSTES (XXXVII)	0,00	
RESULTADO NOMINAL AJUSTADO - Abaixo da Linha (XXXVIII)=(XXXII-XXXIII-IX+XXXIV+XXXV-XXXVI+XXXVII)	135.842.656,40	
RESULTADO PRIMÁRIO - Abaixo da Linha (XXXIX) = XXXVIII - (XXV - XXVI)	110.234.260,60	
<b>INFORMAÇÕES ADICIONAIS</b>	<b>PREVISÃO ORÇAMENTÁRIA</b>	
SALDO DE EXERCÍCIOS ANTERIORES	0,00	
Recursos Arrecadados em Exercícios Anteriores - RPPS	0,00	
Superávit Financeiro Utilizado para Abertura e Reabertura de Créditos Adicionais	0,00	
RESERVA ORÇAMENTÁRIA DO RPS	0,00	

Fonte : Secretaria Municipal de Fazenda

CHEFE DO PODER EXECUTIVO: MARCELINO CARLOS DIAS BORBA  
RESPONSÁVEL PELA CONTABILIDADE: MARTA BASTOS PINTO F. DE OLIVEIRA

SIGFIS - Versão 2021

Emissão: 28/01/2022 16:21h

Anexo 6b do RREO

**MUNICÍPIO DE RIO DAS OSTRAS**  
**RELATÓRIO RESUMIDO DA EXECUÇÃO ORÇAMENTÁRIA**  
**DEMONSTRATIVO DOS RESULTADOS PRIMÁRIO E NOMINAL**  
**ORÇAMENTOS FISCAL E DA SEGURIDADE SOCIAL**  
**PERÍODO DE REFERÊNCIA : 6º Bimestre / 2021**

LRF, art 53, inciso III - Anexo 6a

R\$1,00

ACIMA DA LINHA								
RECEITAS PRIMÁRIAS	PREVISÃO ATUALIZADA	Jan a Dez/2021						
		RECEITAS REALIZADAS						
RECEITAS CORRENTES (I)	761.745.946,6	826.344.587,5						
Impostos, Taxas e Contribuições de Melhoria	214.547.820,0	221.428.687,9						
Imposto s/ a Prop. Predial/Territorial Urbana (IPTU)	44.245.834,5	45.389.983,3						
Impostos s/ Serviços de Qualquer Natureza (ISS)	109.043.011,2	113.719.167,6						
Imposto s/ Transmissão de Bens Imóveis (ITBI)	23.156.674,4	19.097.259,4						
Imposto de Renda Retido na Fonte (IRRF)	26.148.230,0	29.739.665,3						
Outros Impostos, Taxas e Contribuições de Melhoria	11.954.069,9	13.482.612,3						
Contribuições	35.439.760,0	44.268.310,4						
Receita Patrimonial	27.378.480,0	27.789.378,1						
Aplicações Financeiras (II)	27.378.480,0	25.623.475,4						
Outras Receitas Patrimoniais	0,0	2.165.902,7						
Transferências Correntes <sup>1</sup>	474.936.789,1	527.688.643,8						
Cota Parte FPM (80%)	70.375.599,9	69.872.392,6						
Cota Parte ICMS (80%)	68.588.771,1	68.776.937,1						
Cota Parte IPVA (80%)	14.166.469,0	13.834.842,1						
Cota Parte ITR (80%)	91.940,0	92.671,5						
L.C. Nº 87/96 - ICMS Desoneração (80%)	0,0	0,0						
L.C. Nº 61/89	1.486.580,0	1.964.517,1						
Transferências do FUNDEB	119.982.310,0	115.711.273,9						
Outras Transferências Correntes	200.245.119,1	257.436.009,5						
Demais Receitas Correntes	9.443.097,5	5.169.567,3						
Outras Receitas Financeiras (III)	0,0	0,0						
Receitas Correntes Restantes	9.443.097,5	5.169.567,3						
RECEITAS PRIMÁRIAS CORRENTES (IV)=(I-II-III)	734.367.466,6	800.721.112,1						
RECEITAS DE CAPITAL (V)	5.281.263,6	710.692,8						
Operações de Crédito (VI)	0,0	0,0						
Amortização de Empréstimos (VII)	0,0	0,0						
Alienação de Bens	200.000,0	131.953,8						
Receita de Alienação de Investimentos Temporários (VIII)	0,0	0,0						
Receita de Alienação de Investimentos Permanentes (IX)	0,0	0,0						
Outras Alienações de bens	200.000,0	131.953,8						
Transferências de Capital	5.081.263,6	578.739,0						
Convênios	1.466.323,6	0,0						
Outras Transferências de Capital	3.614.940,0	578.739,0						
Outras Receitas de Capital	0,0	0,0						
Outras Receitas de Capital não Primárias (X)	0,0	0,0						
Outras Receitas de Capital Primárias	0,0	0,0						
RECEITAS PRIMÁRIAS DE CAPITAL (XI) = (V-VI-VII-VIII-IX-X)	5.281.263,6	710.692,8						
RECEITA PRIMÁRIA TOTAL (XII) = (IV + XI)	739.648.730,2	801.431.804,9						
DESPESAS PRIMÁRIAS	DOTAÇÃO ATUALIZADA	Jan a Dez/2021						
		DESPESAS EMPENHADAS	DESPESAS LIQUIDADAS	DESPESAS PAGAS (a)	RESTOS A PAGAR PROCESSADOS (b)	RESTOS A PAGAR NÃO PROCESSADOS		
		LIQUIDADOS			PAGOS (c)			
DESPESAS CORRENTES (XIII)	703.356.035,5	636.186.227,7	589.551.067,6	588.607.454,9	1.355.318,0	25.490.424,9	25.490.424,9	
Pessoal e Encargos Sociais	409.034.512,1	389.291.379,5	389.268.410,0	388.427.070,8	41.635,8	32.308,5	32.308,5	
Juros e Encargos da Dívida (XIV)	0,0	0,0	0,0	0,0	0,0	0,0	0,0	
Outras Despesas Correntes	294.321.523,4	246.894.848,2	200.282.657,7	200.180.384,2	1.313.682,2	25.458.116,4	25.458.116,4	
DESPESAS PRIMÁRIAS CORRENTES (XV) = (XIII - XIV)	703.356.035,5	636.186.227,7	589.551.067,6	588.607.454,9	1.355.318,0	25.490.424,9	25.490.424,9	
DESPESAS DE CAPITAL (XVI)	90.455.135,0	39.257.511,4	31.672.935,2	31.670.535,2	23.794,1	6.321.154,0	6.321.154,0	
Investimentos	89.650.135,0	38.453.511,4	30.869.825,9	30.867.425,9	23.794,1	6.259.906,6	6.259.906,6	
Inversões Financeiras	0,0	0,0	0,0	0,0	0,0	0,0	0,0	
Concessão de Empréstimos (XVII)	0,0	0,0	0,0	0,0	0,0	0,0	0,0	
Aquisição de Título de Capital já Integralizado (XVIII)	0,0	0,0	0,0	0,0	0,0	0,0	0,0	
Aquisição de Título de Crédito (XIX)	0,0	0,0	0,0	0,0	0,0	0,0	0,0	
Demais Inversões Financeiras	0,0	0,0	0,0	0,0	0,0	0,0	0,0	
Amortização da Dívida (XX)	805.000,0	804.000,0	803.109,3	803.109,3	0,0	61.247,3	61.247,3	
DESPESAS PRIMÁRIAS DE CAPITAL (XXI)=(XVI-XVII-XVIII-XIX-X)	89.650.135,0	38.453.511,4	30.869.825,9	30.867.425,9	23.794,1	6.259.906,6	6.259.906,6	
RESERVA DE CONTINGÊNCIA (XXII)	22.053.434,1	0,0	0,0	0,0	0,0	0,0	0,0	
DESPESA PRIMÁRIA TOTAL (XXIII) = (XV+XXI+XXII)	815.059.604,6	674.639.739,1	620.420.893,5	619.474.880,8	1.379.112,0	31.750.331,5	31.750.331,5	
RESULTADO PRIMÁRIO - Acima da Linha (XXIV) = (XIIa - (XXIIIa))	--	--	--	148.827.480,5	--	--	--	

CHEFE DO PODER EXECUTIVO: MARCELINO CARLOS DIAS BORBA  
 RESPONSÁVEL PELA CONTABILIDADE: MARTA BASTOS PINTO F. DE OLIVEIRA



MUNICÍPIO DE RIO DAS OSTRAS  
RELATÓRIO RESUMIDO DA EXECUÇÃO ORÇAMENTÁRIA  
**DEMONSTRATIVO DO RESULTADO PRIMÁRIO**  
ORÇAMENTOS FISCAL E DA SEGURIDADE SOCIAL  
PERÍODO DE REFERÊNCIA : 6º Bimestre / 2021

LRF, art 53, inciso III - Anexo 6a

R\$1,00

<b>META FISCAL PARA O RESULTADO PRIMÁRIO</b>		VALOR CORRENTE
Meta fixada no Anexo de Metas Fiscais da LDO para o exercício de referência		0,0
<b>JUROS NOMINAIS</b>		Jan a Dez/2021 VALOR INCORRIDO
Encargos e Variações Monetárias Ativos (XXV)		25.623.475,4
Encargos e Variações Monetárias Passivas (XXVI)		0,0
<b>RESULTADO NOMINAL - Acima da Linha (XXVII) = XXIV + (XXV - XXVI)</b>		<b>174.450.955,9</b>
<b>META FISCAL PARA O RESULTADO NOMINAL</b>		VALOR CORRENTE
Meta fixada no Anexo de Metas Fiscais da LDO para o exercício de referência		0,0

Fonte : Secretaria Municipal de Fazenda

Nota : 1Para efeito deste Demonstrativo, o montante das Transferências Correntes corresponde, dentre outras receitas, ao total das Transferências Intergovernamentais, excluídas as Deduções da Receita Corrente para Formação do FUNDEB.

**MUNICÍPIO DE RIO DAS OSTRAS**  
**RELATÓRIO RESUMIDO DA EXECUÇÃO ORÇAMENTÁRIA**  
**DEMONSTRATIVO DOS RESTOS A PAGAR POR PODER E ÓRGÃO**  
**ORÇAMENTOS FISCAL E DA SEGURIDADE SOCIAL**  
**PERÍODO DE REFERÊNCIA : 6º Bimestre / 2021**

LRF, art 53, inciso V - Anexo 7

R\$,1,00

PODER/ÓRGÃO	RESTOS A PAGAR PROCESSADOS E NÃO PROCESSADOS LIQUIDADOS					RESTOS A PAGAR NÃO-PROCESSADOS				
	Inscritos		Canc.	Pagos	Saldo	Exerc. Ant.	Inscritos 2020	Canc.	Pagos	Saldo
	Exerc. Ant.	2020								
<b>RESTOS A PAGAR (EXCETO INTRA-ORÇAMENTÁRI)</b>										
<b>EXECUTIVO</b>										
PREFEITURA RIO DAS OSTRAS	3.932.093,8	923.995,8	2.759.888,9	1.293.401,4	802.799,3	3.224.638,4	34.577.607,5	12.189.687,2	19.028.639,3	6.583.919,4
INSTITUTO PREVIDÊNCIA RIO DAS OSTRAS	0,0	7.965,5	0,0	7.965,5	0,0	3.024,3	447.026,6	68.265,2	362.552,1	19.233,6
FUNDAÇÃO RIO DAS OSTRAS DE CULTURA	17.288,2	83.326,2	1.300,0	83.276,2	16.038,2	93.725,8	49.959,9	180,0	48.579,9	94.925,8
FUNDO MUN SAÚDE RIO DAS OSTRAS	900.352,5	27.799,6	711.667,0	13.705,8	202.779,3	1.937.505,1	15.708.510,4	1.594.504,3	11.797.993,7	4.253.517,5
FUNDO MUN ASSIST SOCIAL RIO DAS OSTF	164.043,5	3.027,2	155.197,1	3.027,2	8.846,4	119.618,3	770.253,7	415.761,3	422.184,2	51.926,5
FUNDO M. HAB. INT. SOCIAL RIO DAS OSTR	0,0	0,0	0,0	0,0	0,0	10.909,8	38.436,0	10,0	10.899,8	38.436,0
FUNDO MUN MEIO AMBIENTE RIO DAS OST	0,0	0,0	0,0	0,0	0,0	5.000,0	52.076,1	10.939,3	46.136,8	0,0
FUNDO M. INFÂNCIA E ADOL. RIO DAS OST	0,0	0,0	0,0	0,0	0,0	0,0	0,0	0,0	0,0	0,0
SERVIÇO AUT ÁGUA E ESGOTO RIO DAS OSTRAS	0,0	0,0	0,0	0,0	0,0	0,0	213.568,7	113.903,0	99.665,7	0,0
FUNDO MUN PROT DEF CONSUM RIO DAS OSTRAS	0,0	0,0	0,0	0,0	0,0	0,0	31.221,0	8.243,7	22.977,3	0,0
FUNDO MUN CULTURA DE RIO DAS OSTRAS	0,0	0,0	0,0	0,0	0,0	320,7	0,0	0,0	0,0	320,7
<b>TOTAL (I)</b>	<b>5.013.778,0</b>	<b>1.046.114,3</b>	<b>3.628.053,0</b>	<b>1.401.376,1</b>	<b>1.030.463,2</b>	<b>5.394.742,4</b>	<b>51.888.659,9</b>	<b>14.401.494,0</b>	<b>31.839.628,8</b>	<b>11.042.279,5</b>
<b>RESTOS A PAGAR (INTRA-ORÇAMENTÁRIOS) (II)</b>										
<b>EXECUTIVO</b>										
PREFEITURA RIO DAS OSTRAS	0,0	0,0	0,0	0,0	0,0	0,0	0,0	0,0	0,0	0,0
FUNDO MUN SAÚDE RIO DAS OSTRAS	0,0	0,0	0,0	0,0	0,0	0,0	0,0	0,0	0,0	0,0
FUNDO MUN ASSIST SOCIAL RIO DAS OSTF	0,0	0,0	0,0	0,0	0,0	0,0	0,0	0,0	0,0	0,0
<b>TOTAL (II)</b>	<b>0,0</b>	<b>0,0</b>	<b>0,0</b>	<b>0,0</b>	<b>0,0</b>	<b>0,0</b>	<b>0,0</b>	<b>0,0</b>	<b>0,0</b>	<b>0,0</b>
<b>TOTAL (I + II)</b>	<b>5.013.778,0</b>	<b>1.046.114,3</b>	<b>3.628.053,0</b>	<b>1.401.376,1</b>	<b>1.030.463,2</b>	<b>5.394.742,4</b>	<b>51.888.659,9</b>	<b>14.401.494,0</b>	<b>31.839.628,8</b>	<b>11.042.279,5</b>

CHEFE DO PODER EXECUTIVO: MARCELINO CARLOS DIAS BORBA  
 RESPONSÁVEL PELA CONTABILIDADE: MARTA BASTOS PINTO F. DE OLIVEIRA

**MUNICÍPIO DE RIO DAS OSTRAS**  
**RELATÓRIO RESUMIDO DA EXECUÇÃO ORÇAMENTÁRIA**  
**DEMONSTRATIVO DAS RECEITAS E DESPESAS COM MANUTENÇÃO E DESENVOLVIMENTO DO ENSINO**

**ORÇAMENTOS FISCAL E DA SEGURIDADE SOCIAL**  
**PERÍODO DE REFERÊNCIA : 6º Bimestre / 2021**

LEI 9.394/96, art 72 - Anexo 8

R\$1,00

**RECEITA RESULTANTE DE IMPOSTOS (Arts. 212 e 212-A da Constituição Federal)**

RECEITA RESULTANTE DE IMPOSTOS	PREVISÃO ATUALIZADA (a)	RECEITAS REALIZADAS	
		Até 6º Bim/2021 (b)	% (b/a)
<b>1-RECEITAS DE IMPOSTOS</b>	202.593.750,0	207.946.075,5	102,64
1.1-Receita Resultante do Imposto sobre a Propriedade Predial e Territorial Urbana - IPTU	44.245.834,5	45.389.983,3	102,59
1.2-Receita Resultante do Imposto sobre Transmissão Inter Vivos - ITBI	23.156.674,4	19.097.259,4	82,47
1.3-Receita Resultante do Imposto sobre Serviços de Qualquer Natureza - ISS	109.043.011,2	113.719.167,6	104,29
1.4-Receita Resultante do Imposto sobre Imposto de Renda Retido na Fonte - IRRF	26.148.230,0	29.739.665,2	113,73
<b>2-RECEITAS DE TRANSFERÊNCIAS CONSTITUCIONAIS E LEGAIS</b>	183.125.940,0	191.566.727,1	104,61
2.1-Cota-Parte FPM	82.098.449,9	85.706.608,3	104,39
2.1.1-Parcela referente à CF art. 159, I, alínea b	76.624.399,9	79.171.081,3	103,32
2.1.2-Parcela referente à CF art. 159, I, alíneas d e e	5.474.050,0	6.535.527,0	119,39
2.2-Cota-Parte ICMS	82.208.631,1	85.971.171,7	104,58
2.3-Cota-Parte IPI-Exportação	1.858.230,0	2.479.555,1	133,44
2.4-Cota-Parte ITR	114.920,0	115.839,3	100,80
2.5-Cota-Parte IPVA	16.845.709,0	17.293.552,7	102,66
2.6-Cota-Parte IOF-Ouro	0,0	0,0	
2.7-Compensações Finan. provenientes de Impostos e Transf. Constitucionais	0,0	0,0	
<b>3-TOTAL DA RECEITA RESULTANTE DE IMPOSTOS (1 + 2)</b>	<b>385.719.690,0</b>	<b>399.512.802,5</b>	<b>103,58</b>
<b>4- TOTAL DESTINADO AO FUNDEB - 20% DE ((2.1.1) + (2.2) + (2.3) + (2.4) + (2.5))</b>	<b>35.530.378,0</b>	<b>37.006.240,0</b>	<b>104,15</b>
<b>5- VALOR MÍNIMO A SER APLICADO ALÉM DO VALOR DESTINADO AO FUNDEB - 5% DE ((2.1.1) + (2.4) + (2.5)) + 25% DE ((1.1) + (1.2) + (1.3) + (1.4) + (2.1.2) + (2.6) + (2.7))</b>	<b>60.899.544,5</b>	<b>62.871.960,6</b>	<b>103,24</b>

**MUNICÍPIO DE RIO DAS OSTRAS**  
**RELATÓRIO RESUMIDO DA EXECUÇÃO ORÇAMENTÁRIA**  
**DEMONSTRATIVO DAS RECEITAS E DESPESAS COM MANUTENÇÃO E DESENVOLVIMENTO DO ENSINO**  
**DEMONSTRATIVO DAS RECEITAS E DESPESAS COM MANUTENÇÃO E DESENVOLVIMENTO DO ENSINO**  
**ORÇAMENTOS FISCAL E DA SEGURIDADE SOCIAL**  
**PERÍODO DE REFERÊNCIA : 6º Bimestre / 2021**

LEI 9.394/96, art 72 - Anexo 8

R\$1,00

RECEITAS RECEBIDAS DO FUNDEB NO EXERCÍCIO	PREVISÃO ATUALIZADA (a)	RECEITAS REALIZADAS	
		Até 6º Bim/2021 (b)	% (b/a)
6-RECEITAS RECEBIDAS DO FUNDEB	120.228.150,0	116.129.096,0	96,59
6.1-Transferências de Recursos do FUNDEB	120.228.150,0	116.129.096,0	96,59
6.1.1-Principal	119.982.310,0	115.711.274,0	96,44
6.1.2-Rendimento de Aplicação Financeira	245.840,0	417.822,0	169,96
6.2- FUNDEB - Complementação da União - VAAF	0,0	0,0	0,00
6.2.1-Principal	0,0	0,0	0,00
6.2.2-Rendimento de Aplicação Financeira	0,0	0,0	0,00
6.3- FUNDEB - Complementação da União - VAAT	0,0	0,0	0,00
6.3.1-Principal	0,0	0,0	0,00
6.3.2-Rendimento de Aplicação Financeira	0,0	0,0	0,00
7-RESULTADO LÍQUIDO DAS TRANSFERÊNCIAS DO FUNDEB (6.1.1 - 4)	84.451.932,0	78.705.033,9	93,20
<b>RECURSOS RECEBIDOS EM EXERCÍCIOS ANTERIORES E NÃO UTILIZADOS</b>	<b>VALOR</b>		
8- TOTAL DOS RECURSOS DE SUPERÁVIT			4.206.195,2
8.1- SUPERÁVIT DO EXERCÍCIO IMEDIATAMENTE ANTERIOR			4.206.195,2
8.2- SUPERÁVIT RESIDUAL DE OUTROS EXERCÍCIOS			0,0
<b>9- TOTAL DOS RECURSOS DO FUNDEB DISPONÍVEIS PARA UTILIZAÇÃO (6 + 8)</b>			120.335.291,2

DESPESAS COM RECURSOS DO FUNDEB	DOTAÇÃO ATUALIZADA (c)	DESPESAS Até 6º Bim/2021 Até o Bimestre (d)	DESPESAS LIQUIDADAS Até o Bimestre (e)	DESPESAS PAGAS Até o Bimestre (f)	INSCRITOS EM RP NÃO PROCESSADOS (g)
10- PROFISSIONAIS DA EDUCAÇÃO BÁSICA	91.501.150,0	87.213.192,6	87.213.192,6	87.213.192,6	0,0
10.1- Educação Infantil	20.531.150,0	20.264.606,8	20.264.606,8	20.264.606,8	0,0
10.1.1- Creche	5.920.000,0	5.789.816,2	5.789.816,2	5.789.816,2	0,0
10.1.2- Pré-escola	14.611.150,0	14.474.790,6	14.474.790,6	14.474.790,6	0,0
10.2- Ensino Fundamental	70.970.000,0	66.948.585,8	66.948.585,8	66.948.585,8	0,0
11- OUTRAS DESPESAS	32.933.195,2	32.854.104,2	32.854.104,2	32.854.104,2	0,0
11.1- Educação Infantil	7.232.000,0	7.222.598,0	7.222.598,0	7.222.598,0	0,0
11.1.1- Creche	4.219.000,0	4.213.421,7	4.213.421,7	4.213.421,7	0,0
11.1.2- Pré-escola	3.013.000,0	3.009.176,4	3.009.176,4	3.009.176,4	0,0
11.2- Ensino Fundamental	25.701.195,2	25.631.506,2	25.631.506,2	25.631.506,2	0,0
12- TOTAL DAS DESPESAS COM RECURSOS DO FUNDEB (10 + 11)	124.434.345,2	120.067.296,9	120.067.296,9	120.067.296,9	0,0

## INDICADORES DO FUNDEB

DESPESAS CUSTEADAS COM RECEITAS DO FUNDEB RECEBIDAS NO EXERCÍCIO	DESPESAS EMPENHADAS Até o Bimestre (d)	DESPESAS LIQUIDADAS Até o Bimestre (e)	DESPESAS PAGAS Até o Bimestre (f)	INSCRITAS EM RP NÃO PROCESSADOS (g)	INSCRITAS EM RP NÃO PROC S/ DISP. CAIXA (h)
13- Despesas com Profissionais da Educação Básica	87.213.192,6	87.213.192,6	87.213.192,6	0,0	0,0
14- Despesas Impostos e Transferências de Impostos	115.861.101,7	115.861.101,7	115.861.101,7	0,0	0,0
15- Despesas Complementação da União - VAAF	0,0	0,0	0,0	0,0	0,0
16- Despesas Complementação da União - VAAT	0,0	0,0	0,0	0,0	0,0
17- Despesas Complementação da União - VAAT Aplicadas na Educação Infantil	0,0	0,0	0,0	0,0	0,0
18- Despesas Complementação da União - VAAT Aplicadas em Despesa de Capital	0,0	0,0	0,0	0,0	0,0

INDICADORES - Art. 212-A, Inciso XI e § 3º - Constituição Federal	VALOR EXIGIDO (i)	VALOR APLICADO (j)	VALOR CONSIDERADO APÓS DEDUÇÕES (k)	% APLICADO (l)		
19- Min. 70% do FUNDEB na Remuneração dos Profissionais Educ. Básica	81.290.367,2	87.213.192,6	87.213.192,6	75,1		
20- Perc. 50% da Complem. da União ao FUNDEB (VAAT) na Educ. Infantil	0,0	0,0	0,0	0,0		
21- Min de 15% da Complem. da União ao FUNDEB-VAAT em Desp. de Capital	0,0	0,0	0,0	0,0		
INDICADORE - Art. 25, § 3º - Lei nº 14.113 de 2020 (Máximo de 10% do Superávit)	VALOR MÁXIMO PERMITIDO (m)	VALOR NÃO APLICADO (n)	VALOR NÃO APLIC. APÓS AJUSTE (o)	% NÃO APLICADO (p)		
22- Total da Receita Recebida e não Aplicada no Exercício	11.612.909,6	267.994,3	267.994,3	0,2		
INDICADOR - Art. 25, § 3º - Lei nº 14.113 de 2020 (Aplicação do Superávit de Exercício Anterior)	VALOR DE SUPERÁVIT PERMITIDO NO EXER. ANTERIOR (q)	VALOR NÃO APLICADO NO EXERCÍCIO ANTERIOR (r)	VALOR DE SUPERÁVIT APLICADO ATÉ O 1º QUADR. (s)	VALOR APLIC. ATÉ O 1º QUADR. QUE INTEGRARÁ O LIMITE CONSTITUCIONAL (t)	VALOR APLICADO APÓS O 1º QUADR. (u)	VALOR NÃO APLICADO (v)
23- Total das Despesas custeadas com Superávit do FUNDEB	8.557.447,4	4.206.195,2	4.206.195,2	4.206.195,2	0,0	0,0
23.1- Total das Desp. custeadas com FUNDEB - Impostos e Transf. de Impostos	8.557.447,4	4.206.195,2	4.206.195,2	4.206.195,2	0,0	0,0
23.2- Total das Desp. custeadas c/ FUNDEB - Complem. União (VAAF + VAAT)	0,0	0,0	0,0	0,0	0,0	0,0

CHEFE DO PODER EXECUTIVO: MARCELINO CARLOS DIAS BORBA  
 RESPONSÁVEL PELA CONTABILIDADE: MARTA BASTOS PINTO F. DE OLIVEIRA

SIGFIS - Versão 2021

Data de Emissão: 28/01/2022 16:21h

Anexo 8 do RREO

**MUNICÍPIO DE RIO DAS OSTRAS**  
**RELATÓRIO RESUMIDO DA EXECUÇÃO ORÇAMENTÁRIA**  
**DEMONSTRATIVO DAS RECEITAS E DESPESAS COM MANUTENÇÃO E DESENVOLVIMENTO DO ENSINO**

**ORÇAMENTOS FISCAL E DA SEGURIDADE SOCIAL**  
**PERÍODO DE REFERÊNCIA : 6º Bimestre / 2021**

LEI 9.394/96, art 72 - Anexo 8

R\$1,00

DESPESAS COM MANUTENÇÃO E DESENVOLVIMENTO DO ENSINO - MDE - CUSTEADAS COM RECEITAS DE IMPOSTOS (EXCETO FUNDB)					
DESPESAS COM AÇÕES TÍPICAS DE MDE - RECEITAS DE IMPOSTOS EXCETO FUNDEB (Por área de Atuação)	DOTAÇÃO ATUALIZADA (c)	DESPESAS EMPENHADAS Até 6º Bim/2021 (d)	DESPESAS LIQUIDADAS Até o Bimestre (e)	DESPESAS PAGAS Até 6º Bim/2021 (f)	Inscritos em RP Não Processados (i)
24- EDUCAÇÃO INFANTIL	12.163.514,4	7.341.357,4	6.124.116,1	6.124.116,1	1.217.241,3
24.1- Creche	3.866.786,8	2.462.202,4	2.021.524,2	2.021.524,2	440.678,3
24.2- Pré-escola	8.296.727,6	4.879.154,9	4.102.592,0	4.102.592,0	776.563,0
25- ENSINO FUNDAMENTAL	46.507.772,7	27.356.161,1	22.077.848,4	22.077.848,4	5.278.312,7
26- TOTAL DAS DESPESAS COM AÇÕES DO MDE	58.671.287,0	34.697.518,4	28.201.964,5	28.201.964,5	6.495.554,0

APURAÇÃO DAS DEPENDÊNCIAS PARA FINS DE LIMITE MÍNIMO CONSTITUCIONAL	VALOR
27- TOTAL DAS DESPESAS DE MDE CUSTEADAS COM RECURSOS DE IMPOSTOS	154.764.815,31
28 (-) RESULTADO LÍQUIDO DAS TRANSFERÊNCIAS DO FUNDEB = (L7)	78.705.033,95
29 (-) RESTOS A PAGAR NÃO PROCESSADOS INSCRITOS NO EXERCÍCIO SEM DISPONIBILIDADE FINANCEIRA DE RECURSOS DO FUNDEB	0,00
30 (-) RESTOS A PAGAR NÃO PROCESSADOS INSCRITOS NO EXERCÍCIO SEM DISPONIBILIDADE FINANCEIRA DE RECURSOS DE IMPOSTOS (w)	0,00
31 (-) CANCELAMENTO, NO EXERCÍCIO, DE RESTOS A PAGAR INSCRITOS COM DISPONIBILIDADE FINANCEIRA DE RECURSOS DE IMPOSTOS VINCULADOS AO ENSINO	5.648.811,94
32- TOTAL DAS DESPESAS PARA FINS DE LIMITE (27 - (28 + 29 + 30 + 31))	70.410.969,42

APURAÇÃO DO LIMITE MÍNIMO CONSTITUCIONAL	VALOR EXIGIDO (x)	VALOR APLICADO	% APLICADO (y)
33- APLICAÇÃO EM MDE SOBRE A RECEITA RESULTANTE DE IMPOSTOS	99.878.200,63	70.410.969,42	17,62

RESTOS A PAGAR INSCRITOS EM EXERCÍCIOS ANTERIORES COM DISPONIBILIDADE FINANCEIRA DE RECURSOS DE IMPOSTOS DO FUNDEB	SALDO INICIAL (x)	RP LIQUIDADOS (aa)	RP PAGOS (ab)	RP CANCELADOS (ac)	SALDO FINAL (ad)
34- RESTOS A PAGAR DE DESPESAS COM MDE	16.883.892,82	0,00	5.819.703,86	5.648.811,94	5.415.377,02
34.1- Executados com recursos de Impostos e Transferências de Impostos	16.883.892,82	0,00	5.819.703,86	5.648.811,94	5.415.377,02
34.2- Executados com recursos do FUNDEB - Impostos	0,00	0,00	0,00	0,00	0,00
34.3- Executados com recursos do FUNDEB - VAAT e VAAT	0,00	0,00	0,00	0,00	0,00

RECEITAS ADICIONAIS PRA FINANCIAMENTO DO ENSINO	PREVISÃO ATUALIZADA (a)	RECEITAS REALIZADAS Até o Bimestre (b)
35- RECEITA DE TRANSFERÊNCIAS DO FNDE (incluindo rendimentos de aplicação Financeira)	15.466.040,0	16.319.465,7
35.1- Salário-Educação	13.247.320,0	13.872.422,8
35.2- PDDE	0,0	0,0
35.3- Transferências Diretas - PNAE	2.126.820,0	2.375.768,5
35.4- PNATE	91.900,0	71.274,5
35.5- Outras Transferências do FNDE	0,0	0,0
36- RECEITA DE TRANSFERÊNCIAS DE CONVÊNIO	491.323,6	0,0
37- RECEITA DE ROYALTIES DESTINADOS À EDUCAÇÃO	998.750,0	3.821.370,6
38- RECEITA DE OPERAÇÕES DE CRÉDITO	0,0	2.575,8
39- OUTRAS RECEITAS PARA FINANCIAMENTO DO ENSINO	0,0	1.233.586,2
40- TOTAL RECEITAS ADICIONAIS PARA FINANCIAMENTO DO ENSINO (35 + 36 + 37 + 38)	16.956.113,6	21.376.998,4

DESPESAS CUSTEADAS COM RECEITAS ADICIONAIS PARA FINANCIAMENTO DO ENSINO (Por Área de Atuação)	DOTAÇÃO ATUALIZADA (c)	DESPESAS EMPENHADAS Até o Bimestre (d)	DESPESAS LIQUIDADAS Até o Bimestre (e)	DESPESAS PAGAS Até o Bimestre (f)	INSCRITAS EM RP NÃO PROCESSADOS (g)
41- EDUCAÇÃO INFANTIL	9.666.573,85	5.862.110,77	4.088.323,17	4.088.323,17	1.773.787,6
41.1- Creche	2.379.596,95	1.381.233,12	1.215.491,78	1.215.491,78	165.741,3
41.2- Pré-escola	7.286.976,90	4.480.877,65	2.872.831,39	2.872.831,39	1.608.046,3
42- ENSINO FUNDAMENTAL	26.287.803,99	9.794.913,10	7.801.592,24	7.801.592,24	1.993.320,9
43- ENSINO MÉDIO	0,00	0,00	0,00	0,00	0,00
44- ENSINO SUPERIOR	0,00	0,00	0,00	0,00	0,00
45- ENSINO PROFISSIONAL NÃO INTEGRADO AO ENSINO REGULAR	0,00	0,00	0,00	0,00	0,00
46- TOTAL DE DESPESAS CUSTEADAS COM RECURSOS ADICIONAIS PARA FINANCIAMENTO DO ENSINO	35.954.377,84	15.657.023,87	11.889.915,41	11.889.915,41	3.767.108,5

CHEFE DO PODER EXECUTIVO: MARCELINO CARLOS DIAS BORBA  
 RESPONSÁVEL PELA CONTABILIDADE: MARTA BASTOS PINTO F. DE OLIVEIRA

## MUNICÍPIO DE RIO DAS OSTRAS

REI

**DEMONSTRATIVO DAS RECEITAS E DESPESAS COM MANUTENÇÃO E DESENVOLVIMENTO DO ENSINO**

**ORÇAMENTOS FISCAL E DA SEGURIDADE SOCIAL**

**PERÍODO DE REFERÊNCIA : 6º Bimestre / 2021**

LEI 9.394/96, art 72 - Anexo 8

R\$ Milhares

TOTAL GERAL DAS DESPESAS COM EDUCAÇÃO	DOTAÇÃO ATUALIZADA (c)	DESPESAS EMPENHADAS Até o Bimestre (d)	DESPESAS LIQUIDADAS Até o Bimestre (e)	DESPESAS PAGAS Até o Bimestre (f)	INSCRITAS EM RP NÃO PROCESSADAS (g)
47- TOTAL GERAL DAS DESPESAS COM EDUCAÇÃO	219.060.010,03	170.656.292,82	160.159.176,73	160.159.176,73	10.497.116,1
47.1- Despesas Correntes	191.457.993,32	166.392.572,76	158.142.872,48	158.142.872,48	8.249.700,3
47.1.1- Pessoal Ativo	128.210.457,85	118.290.965,50	118.276.495,29	118.276.495,29	14.470,2
47.1.2- Pessoal Inativo	0,00	0,00	0,00	0,00	0,0
47.1.3- Transferências às instituições comunitárias, confessionais ou filantrópicas sem fim	0,00	0,00	0,00	0,00	0,0
47.1.4- Outras Despesas Correntes	63.247.535,47	48.101.607,26	39.866.377,19	39.866.377,19	8.235.230,1
47.2- Despesas de Capital	27.602.016,71	4.263.720,06	2.016.304,25	2.016.304,25	2.247.415,8
47.2.1- Transferências às instituições comunitárias, confessionais ou filantrópicas sem fim	0,00	0,00	0,00	0,00	0,0
47.2.2- Outras Despesas de Capital	27.602.016,71	4.263.720,06	2.016.304,25	2.016.304,25	2.247.415,8

CONTROLE DA DISPONIBILIDADE FINANCEIRA E CONCILIAÇÃO BANCÁRIA	FUNDEB (ae)	SALÁRIO EDUCAÇÃO (af)
48- DISPONIBILIDADE FINANCEIRA EM 31 DE DEZEMBRO DE <EXERCÍCIO ANTERIOR>	4.206.195,19	16.190.299,90
49- (+) INGRESSO DE RECURSOS ATÉ O BIMESTRE	116.129.095,99	13.872.422,80
50- (-) PAGAMENTOS EFETUADOS ATÉ O BIMESTRE (orçamentário e restos a pagar)	120.067.296,86	6.370.656,42
51- (=) DISPONIBILIDADE FINANCEIRA ATÉ O BIMESTRE	267.994,32	23.692.066,28
52- (+) AJUSTES POSITIVOS	0,00	0,00
53- (-) AJUSTES NEGATIVOS (OUTROS VALORES EXTRAORÇAMENTÁRIOS)	0,00	0,00
54- (=) SALDO FINANCEIRO CONCILIADO (Saldo Bancário)	267.994,32	23.692.066,28

## INDICADORES AJUSTADOS

## Mínimo de 70% do FUNDEB na Remuneração dos Profissionais Educação. Básica

VALOR EXIGIDO	VALOR APLICADO	% APLICADO
81.290.367,19	87.213.192,63	75,10

## APLICAÇÃO EM MDE SOBRE A RECEITA RESULTANTE DE IMPOSTOS

TOTAL DAS DESPESAS DE MDE CUSTEADAS COM RECURSOS DE IMPOSTOS	(-) RESULTADO LÍQUIDO DAS TRANSFERÊNCIAS DO FUNDEB = (L7)	TOTAL DAS DESPESAS PARA FINS DE LIMITE	% APLICADO
144.063.066,13	78.705.033,95	65.358.032,18	16,36

## RESULTADO DAS CRÍTICAS APLICADAS SOBRE A GERAÇÃO DO ANEXO 08 RREO

Crítica 01: Ok.

Crítica 02: Ok.

Crítica 03: Ok.

Crítica 04: Ok.

Crítica 05: O Total de Receitas Adicionais para Financiamento do Ensino não pode ser menor que o Total de Despesas Custeadas com Recursos Adicionais para Financiamento do Ensino. As células 40(a) e 40(b) devem ter, respectivamente, valores maiores que os das células 46(c) e 46(f).

**Observação:**

As críticas não impedem a emissão do anexo, mas é importante que sejam observadas e, eventualmente, corrigidos os dados (Especialmente os da tabela Despesas Educação), pois elas podem afetar o cálculo dos índices apresentados no relatório. Outros esclarecimentos poderão ser obtidos através do Help Desk.

**MUNICÍPIO DE RIO DAS OSTRAS**  
**RELATÓRIO RESUMIDO DA EXECUÇÃO ORÇAMENTÁRIA**  
**DEMONSTRATIVO DAS RECEITAS DE OPERAÇÕES DE CRÉDITO E DESPESAS DE CAPITAL**

ORÇAMENTOS FISCAL E DA SEGURIDADE SOCIAL  
 PERÍODO DE REFERÊNCIA : Janeiro a Dezembro de 2021

LRF, art 53, § 1º, inciso I - Anexo 9

R\$1,00

RECEITAS	PREVISÃO ATUALIZADA (a)	RECEITAS REALIZADAS	SALDO NÃO REALIZADO (c) = (a-b)
		(b)	
<b>RECEITAS DE OPERAÇÕES DE CREDITO (I)</b>	0,0	0,0	0,0

DESPESAS	DOTAÇÃO ATUALIZADA (d)	DESPESAS EMPENHADAS (e)	DESPESAS LIQUIDADAS	INSCRITAS EM R.P. NÃO PROCESSADOS	SALDO NÃO EXECUTADO (f) = (d-e)
DESPESAS DE CAPITAL	90.537.135,0	39.329.774,2	31.745.198,0	7.584.576,2	51.207.360,8
(-)Incentivos Fiscais a Contribuinte	0,0	0,0	0,0	0,0	0,0
(-)Incentivos Fiscais a Contribuinte por Instituições Financeira	0,0	0,0	0,0	0,0	0,0
<b>DESPESA DE CAPITAL LÍQUIDA (II)</b>	90.537.135,0	39.329.774,2	31.745.198,0	7.584.576,2	51.207.360,8
<b>RESULTADO PARA APURAÇÃO DA REGRA DE OURO (I - II)</b>	-90.537.135,0	-39.329.774,2	--	--	-51.207.360,8

Fonte : Secretaria Municipal de Fazenda



**MUNICÍPIO DE RIO DAS OSTRAS**  
**RELATÓRIO RESUMIDO DA EXECUÇÃO ORÇAMENTÁRIA**  
**DEMONSTRATIVO DA PROJEÇÃO ATUARIAL DO REGIME PRÓPRIO DE PREVIDÊNCIA SOCIAL DOS SERVIDORES PÚBLICOS**

**ORÇAMENTOS FISCAL E DA SEGURIDADE SOCIAL**  
**PERÍODO DE REFERÊNCIA : 2021 a 2095**

LRF, art 53, § 1º, inciso II - Anexo 10

R\$ 1,00

EXERCÍCIO	RECEITAS PREVIDENCIÁRIAS	DESPESAS PREVIDENCIÁRIAS	RESULTADO PREVIDENCIÁRIO	SALDO FINANCEIRO DO EXERCÍCIO
	Valor (a)	Valor (b)	Valor c = (a-b)	Valor (d)
2020	0,0	0,0	0,0	577.644.653,4
2021	50.527.978,3	49.343.310,0	1.184.668,3	578.829.321,7
2022	50.110.823,5	51.903.909,5	-1.793.086,0	577.036.235,7
2023	50.655.603,1	64.077.615,2	-13.422.012,1	563.614.223,6
2024	50.664.381,5	70.891.340,6	-20.226.959,1	543.387.264,5
2025	50.414.239,5	75.115.895,3	-24.701.655,8	518.685.608,7
2026	49.691.029,6	79.131.757,6	-29.440.728,0	489.244.880,7
2027	49.909.089,9	83.204.444,8	-33.295.354,8	455.949.525,8
2028	49.508.668,5	85.913.003,0	-36.404.334,5	419.545.191,4
2029	49.037.043,3	88.005.358,3	-38.968.315,0	380.576.876,4
2030	48.367.863,6	88.218.537,8	-39.850.674,2	340.726.202,1
2031	47.120.598,1	87.608.855,5	-40.488.257,4	300.237.944,7
2032	45.701.228,9	86.940.887,1	-41.239.658,2	258.998.286,5
2033	43.775.569,0	86.207.499,3	-42.431.930,3	216.566.356,2
2034	43.150.817,8	85.404.916,9	-42.254.099,1	174.312.257,1
2035	42.212.433,1	84.525.909,5	-42.313.476,4	131.998.780,7
2036	40.405.030,2	83.565.855,5	-43.160.825,3	88.837.955,4
2037	38.568.035,4	82.515.869,3	-43.947.833,9	44.890.121,4
2038	36.700.774,3	81.370.164,4	-44.669.390,1	220.731,3
2039	34.802.655,3	80.123.771,7	-45.321.116,4	-45.100.385,0
2040	32.872.844,7	78.769.317,8	-45.896.473,1	-90.996.858,1
2041	30.911.061,9	77.304.917,5	-46.393.855,7	-137.390.713,8
2042	28.916.280,6	75.721.244,6	-46.804.963,9	-184.195.677,8
2043	26.888.458,0	74.018.790,5	-47.130.332,5	-231.326.010,2
2044	24.826.794,2	72.190.470,4	-47.363.676,2	-278.689.686,4
2045	22.071.953,3	70.235.487,1	-48.163.533,7	-326.853.220,2
2046	19.676.513,0	68.156.281,6	-48.479.768,7	-375.332.988,8
2047	17.586.379,0	65.951.879,4	-48.365.500,4	-423.698.489,2
2048	15.756.097,4	63.629.317,5	-47.873.220,1	-471.571.709,4
2049	14.094.568,8	60.674.105,1	-46.579.536,4	-518.151.245,7
2050	12.673.078,1	58.132.491,6	-45.459.413,4	-563.610.659,1
2051	11.306.916,7	54.451.542,9	-43.144.626,2	-606.755.285,3
2052	10.024.588,5	50.160.794,7	-40.136.206,2	-646.891.491,5
2053	8.994.556,7	47.148.494,7	-38.153.938,0	-685.045.429,6
2054	8.128.098,2	44.710.173,5	-36.582.075,4	-721.627.504,9
2055	7.345.458,8	42.204.653,7	-34.859.194,9	-756.486.699,8
2056	6.634.963,5	39.646.780,3	-33.011.816,8	-789.498.516,7
2057	5.985.213,3	37.035.083,6	-31.049.870,3	-820.548.387,0
2058	5.335.387,2	34.422.501,7	-29.087.114,5	-849.635.501,5
2059	3.180.127,1	31.801.270,6	-28.621.143,5	-878.256.645,0
2060	2.918.362,2	29.183.621,8	-26.265.259,6	-904.521.904,6
2061	2.660.301,8	26.603.017,6	-23.942.715,9	-928.464.620,5
2062	2.407.301,2	24.073.012,3	-21.665.711,1	-950.130.331,5
2063	2.161.961,1	21.619.610,6	-19.457.649,5	-969.587.981,0
2064	1.926.127,7	19.261.277,0	-17.335.149,3	-986.923.130,3
2065	1.701.632,8	17.016.327,8	-15.314.695,0	-1.002.237.825,2
2066	1.489.745,8	14.897.457,5	-13.407.711,8	-1.015.645.537,0
2067	1.291.780,2	12.917.802,3	-11.626.022,1	-1.027.271.559,1
2068	1.108.645,6	11.086.455,9	-9.977.810,3	-1.037.249.369,4
2069	941.145,6	9.411.455,5	-8.470.310,0	-1.045.719.679,4
2070	789.439,7	7.894.396,6	-7.104.956,9	-1.052.824.636,3
2071	653.667,3	6.536.673,0	-5.883.005,7	-1.058.707.642,0
2072	533.776,7	5.337.767,3	-4.803.990,5	-1.063.511.632,5

CHEFE DO PODER EXECUTIVO: MARCELINO CARLOS DIAS BORBA

RESPONSÁVEL PELA CONTABILIDADE: MARTA BASTOS PINTO F. DE OLIVEIRA

**MUNICÍPIO DE RIO DAS OSTRAS**  
**RELATÓRIO RESUMIDO DA EXECUÇÃO ORÇAMENTÁRIA**  
**DEMONSTRATIVO DA PROJEÇÃO ATUARIAL DO REGIME PRÓPRIO DE PREVIDÊNCIA SOCIAL DOS SERVIDORES PÚBLICOS**

**ORÇAMENTOS FISCAL E DA SEGURIDADE SOCIAL**  
**PERÍODO DE REFERÊNCIA : 2021 a 2095**

LRF, art 53, § 1º, inciso II - Anexo 10

R\$ 1,00

EXERCÍCIO	RECEITAS PREVIDENCIÁRIAS	DESPESAS PREVIDENCIÁRIAS	RESULTADO PREVIDENCIÁRIO	SALDO FINANCEIRO DO EXERCÍCIO
	Valor (a)	Valor (b)	Valor c = (a-b)	Valor (d)
2073	429.177,3	4.291.773,2	-3.862.595,9	-1.067.374.228,5
2074	339.142,4	3.391.423,7	-3.052.281,3	-1.070.426.509,7
2075	263.060,3	2.630.602,7	-2.367.542,4	-1.072.794.052,2
2076	199.775,1	1.997.750,9	-1.797.975,8	-1.074.592.028,0
2077	148.427,1	1.484.271,3	-1.335.844,2	-1.075.927.872,2
2078	107.379,5	1.073.795,2	-966.415,7	-1.076.894.287,8
2079	75.443,2	754.431,8	-678.988,7	-1.077.573.276,5
2080	50.326,2	503.262,1	-452.935,9	-1.078.026.212,4
2081	33.605,5	336.054,9	-302.449,5	-1.078.328.661,8
2082	16.607,7	166.077,1	-149.469,4	-1.078.478.131,2
2083	1.084,6	10.846,2	-9.761,6	-1.078.487.892,8
2084	607,4	6.073,9	-5.466,5	-1.078.493.359,3
2085	0,0	0,0	0,0	-1.078.493.359,3
2086	0,0	0,0	0,0	-1.078.493.359,3
2087	0,0	0,0	0,0	-1.078.493.359,3
2088	0,0	0,0	0,0	-1.078.493.359,3
2089	0,0	0,0	0,0	-1.078.493.359,3
2090	0,0	0,0	0,0	-1.078.493.359,3
2091	0,0	0,0	0,0	-1.078.493.359,3
2092	0,0	0,0	0,0	-1.078.493.359,3
2093	0,0	0,0	0,0	-1.078.493.359,3
2094	0,0	0,0	0,0	-1.078.493.359,3
2095	0,0	0,0	0,0	-1.078.493.359,3
<b>TOTAL</b>	<b>1.206.781.725,9</b>	<b>2.862.919.738,3</b>	<b>-1.656.138.012,8</b>	

Fonte : Secretaria Municipal de Fazenda

1 - Projeção atuarial elaborada em 12/03/2021 e oficialmente enviada ao Ministério da Previdência Social - MPS;

2 - Este demonstrativo utiliza as seguintes hipóteses:

- Massa salarial
- Crescimento vegetativo
- Massa salarial
- Taxa de inflação anual média
- Taxa de crescimento real do PIB
- Taxa de crescimento do Salário Mínimo
- Massa salarial
- Taxa de juros real

CHEFE DO PODER EXECUTIVO: MARCELINO CARLOS DIAS BORBA  
 RESPONSÁVEL PELA CONTABILIDADE: MARTA BASTOS PINTO F. DE OLIVEIRA

**MUNICÍPIO DE RIO DAS OSTRAS**  
**RELATÓRIO RESUMIDO DA EXECUÇÃO ORÇAMENTÁRIA**  
**DEMONSTRATIVO DA RECEITA DE ALIENAÇÃO DE ATIVOS E APLICAÇÃO DOS RECURSOS**  
**ORÇAMENTOS FISCAL E DA SEGURIDADE SOCIAL**  
**PERÍODO DE REFERÊNCIA : Janeiro a Dezembro de 2021**

LRF, art. 53, § 1º, inciso III - Anexo 11

R\$1,00

RECEITAS	PREVISÃO ATUALIZADA (a)	RECEITAS REALIZADAS (b)	SALDO A REALIZAR (c) = (a-b)
<b>RECEITAS DE CAPITAL</b>	200.000,0	131.953,8	68.046,2
ALIENAÇÃO DE ATIVOS	200.000,0	131.953,8	68.046,2
Alienação de Bens Móveis	200.000,0	131.953,8	68.046,2
Alienação de Bens Imóveis	0,0	0,0	0,0
<b>TOTAL</b>	200.000,0	131.953,8	68.046,2

DESPESAS	DOTAÇÃO ATUALIZADA (d)	DESPESAS EMPENHADAS	DESPESAS LIQUIDADAS	DESPESAS PAGAS (e)	INSC. EM R.P. NÃO PROCESSADOS	PAGAMENTO DE RP (f)	SALDO A PAGAR (g) = (d - e)
APLICAÇÃO DOS RECURSOS DA ALIENAÇÃO DE ATIVOS	0,0	0,0	0,0	0,0	0,0	0,0	0,0
DESPESA DE CAPITAL	0,0	0,0	0,0	0,0	0,0	0,0	0,0
Investimentos	0,0	0,0	0,0	0,0	0,0	0,0	0,0
Inversões Financeiras	0,0	0,0	0,0	0,0	0,0	0,0	0,0
Amortização da Dívida	0,0	0,0	0,0	0,0	0,0	0,0	0,0
Despesas Correntes do RPPS	0,0	0,0	0,0	0,0	0,0	0,0	0,0
<b>TOTAL</b>	0,0	0,0	0,0	0,0	0,0	0,0	0,0

SALDO FINANCEIRO A APLICAR	EXERCÍCIO ANTERIOR (h)	DO EXERCÍCIO (i) = b - (e + f)	SALDO ATUAL (j) = (h + i)
	0,0	131.953,8	131.953,8

Fonte : Secretaria Municipal de Fazenda

Nota : Durante o Exercício, somente as despesas liquidadas são consideradas executadas. No encerramento do exercício, as despesas não liquidadas inscritas em restos a pagar não processados são também consideradas executadas. Dessa forma, para maior transparência, as despesas executadas estão segregadas em:

. a) Despesas liquidadas, consideradas aquelas em que houve a entrega do material ou serviço, nos termos do art. 63 da Lei 4.320/64.

. b) Despesas empenhadas mas não liquidadas, inscritas em Restos a pagar não processados, consideradas liquidadas no encerramento do exercício, por força do art.35, inciso II da Lei 4.320/64.

MUNICÍPIO DE RIO DAS OSTRAS  
RELATÓRIO RESUMIDO DA EXECUÇÃO ORÇAMENTÁRIA  
**DEMONSTRATIVO DAS RECEITAS DE IMPOSTOS E DAS DESPESAS PRÓPRIAS COM SAÚDE**  
ORÇAMENTOS FISCAL E DA SEGURIDADE SOCIAL  
PERÍODO DE REFERÊNCIA : 6º Bimestre / 2021

ADCT, art 77 - Anexo 12

R\$ 1,00

RECEITAS RESULTANTES DE IMPOSTOS E TRANSFERÊNCIAS CONSTITUCIONAIS E LEGAIS	PREVISÃO INICIAL	PREVISÃO ATUALIZADA (a)	RECEITAS REALIZADAS	
			Até 6º Bim/2021 (b)	% (B/A) x 100
<b>RECEITA DE IMPOSTOS LÍQUIDA (I)</b>	<b>162.307.250,0</b>	<b>202.593.750,0</b>	<b>207.946.075,6</b>	<b>102,6</b>
Receita Resultante do Imposto Predial e Territorial - IPTU	39.935.370,0	44.245.834,4	45.389.983,4	102,6
IPTU	21.563.960,0	22.928.618,5	23.442.876,3	102,2
Multa, Juros de Mora, Dívida Ativa e Outros Encargos do IPTU	18.371.410,0	21.317.215,9	21.947.107,1	103,0
Receita Resultante do Imposto sobre Transmissão Inter Vivos - ITBI	9.241.810,0	23.156.674,4	19.097.259,4	82,5
ITBI	9.241.810,0	23.156.674,4	19.097.259,4	82,5
Multa, Juros de Mora, Dívida Ativa e Outros Encargos do ITBI	0,0	0,0	0,0	0,0
Receita Resultante do Imposto sobre Serviços de Qualquer Natureza - ISS	86.981.840,0	109.043.011,2	113.719.167,5	104,3
ISS	84.820.000,0	106.881.171,2	110.982.929,5	103,8
Multa, Juros de Mora, Dívida Ativa e Outros Encargos do ISS	2.161.840,0	2.161.840,0	2.736.238,0	126,6
Receita Resultante do Imposto sobre a e Proventos de Qualquer Natureza Retido na Fonte - IRRF	26.148.230,0	26.148.230,0	29.739.665,3	113,7
<b>RECEITAS DE TRANSFERÊNCIAS CONSTITUCIONAIS E LEGAIS (II)</b>	<b>142.082.890,0</b>	<b>177.651.890,0</b>	<b>185.031.200,1</b>	<b>104,2</b>
Cota-Parte FPM	58.614.230,0	76.624.399,9	79.171.081,3	103,3
Cota-Parte ITR	114.920,0	114.920,0	115.839,3	100,8
Cota-Parte ICMS	68.099.290,0	82.208.631,1	85.971.171,7	104,6
Cota-Parte IPVA	13.396.220,0	16.845.709,0	17.293.552,7	102,7
Cota-Parte IPI-Exportação	1.858.230,0	1.858.230,0	2.479.555,1	133,4
Compensações Financeiras Provenientes de Impostos e Transferências Constitucionais	0,0	0,0	0,0	0,0
Desoneração ICMS (LC 87/1996)	0,0	0,0	0,0	0,0
Outras	0,0	0,0	0,0	0,0
<b>Total das Receitas Resultantes de Impostos e Transferências Constitucionais e Legais (III)=(I)+(II)</b>	<b>304.390.140,0</b>	<b>380.245.640,0</b>	<b>392.977.275,7</b>	<b>103,3</b>

DESPESAS COM AÇÕES E SERVIÇOS PÚBLICOS DE SAÚDE (ASPS) - POR SUBFUNÇÃO E CATEGORIA ECONÔMICA	DOTAÇÃO INICIAL	DOTAÇÃO ATUALIZADA (c)	DESPESAS EMPENHADAS		DESPESAS LIQUIDADAS		DESPESAS PAGAS		Inscritas em Restos a Pagar não Processados (g)
			Até 6º Bim/2021 (d)	% (d/c) x100	Até 6º Bim/2021 (e)	% (e/c) x100	Até 6º Bim/2021 (f)	% (f/c) x100	
<b>ATENÇÃO BÁSICA (IV)</b>	14.664.000,0	22.105.666,7	21.678.277,6	98,1	21.665.227,6	98,0	21.665.227,6	98,0	0,0
Despesas Correntes	14.664.000,0	22.105.666,7	21.678.277,6	98,1	21.665.227,6	98,0	21.665.227,6	98,0	0,0
Despesas de Capital	0,0	0,0	0,0	0,0	0,0	0,0	0,0	0,0	0,0
<b>ASSISTÊNCIA HOSPITALAR E AMBULATORIAL (V)</b>	52.841.000,0	81.522.333,3	79.086.339,3	97,0	79.086.339,3	97,0	79.086.339,3	97,0	0,0
Despesas Correntes	52.841.000,0	81.522.333,3	79.086.339,3	97,0	79.086.339,3	97,0	79.086.339,3	97,0	0,0
Despesas de Capital	0,0	0,0	0,0	0,0	0,0	0,0	0,0	0,0	0,0
<b>SUPORTE PROFILÁTICO E TERAPÊUTICO (VI)</b>	0,0	0,0	0,0	0,0	0,0	0,0	0,0	0,0	0,0
Despesas Correntes	0,0	0,0	0,0	0,0	0,0	0,0	0,0	0,0	0,0
Despesas de Capital	0,0	0,0	0,0	0,0	0,0	0,0	0,0	0,0	0,0
<b>VIGILÂNCIA SANITÁRIA (VII)</b>	0,0	0,0	0,0	0,0	0,0	0,0	0,0	0,0	0,0
Despesas Correntes	0,0	0,0	0,0	0,0	0,0	0,0	0,0	0,0	0,0
Despesas de Capital	0,0	0,0	0,0	0,0	0,0	0,0	0,0	0,0	0,0
<b>VIGILÂNCIA EPIDEMIOLÓGICA (VIII)</b>	5.497.000,0	7.379.666,7	7.243.576,3	98,2	7.243.576,3	98,2	7.243.576,3	98,2	0,0
Despesas Correntes	5.497.000,0	7.379.666,7	7.243.576,3	98,2	7.243.576,3	98,2	7.243.576,3	98,2	0,0
Despesas de Capital	0,0	0,0	0,0	0,0	0,0	0,0	0,0	0,0	0,0
<b>ALIMENTAÇÃO E NUTRIÇÃO (IX)</b>	0,0	0,0	0,0	0,0	0,0	0,0	0,0	0,0	0,0

CHEFE DO PODER EXECUTIVO: MARCELINO CARLOS DIAS BORBÁ  
RESPONSÁVEL PELA CONTABILIDADE: MARTA BASTOS PINTO F. DE OLIVEIRA  
SIGFIS - Versão 2021

Data de Emissão: 28/01/2022 16:22h

Anexo 12 do RREO

MUNICÍPIO DE RIO DAS OSTRAS  
RELATÓRIO RESUMIDO DA EXECUÇÃO ORÇAMENTÁRIA  
DEMONSTRATIVO DAS RECEITAS DE IMPOSTOS E DAS DESPESAS PRÓPRIAS COM SAÚDE  
ORÇAMENTOS FISCAL E DA SEGURIDADE SOCIAL  
PERÍODO DE REFERÊNCIA : 6º Bimestre / 2021

ADCT\_ art 77 - Anexo 12

R\$ 1.00

Despesas Correntes	0,0	0,0	0,0	0,0	0,0	0,0	0,0	0,0
Despesas de Capital	0,0	0,0	0,0	0,0	0,0	0,0	0,0	0,0
OUTRAS SUBFUNÇÕES (X)	19.879.000,0	28.606.333,3	27.974.839,2	97,8	27.974.839,2	97,8	26.954.374,1	94,2
Despesas Correntes	19.879.000,0	28.606.333,3	27.974.839,2	97,8	27.974.839,2	97,8	26.954.374,1	94,2
Despesas de Capital	0,0	0,0	0,0	0,0	0,0	0,0	0,0	0,0
<b>TOTAL (XI)=(IV+V+VI+VII+VIII+IX+X)</b>	<b>92.881.000,0</b>	<b>139.614.000,0</b>	<b>135.983.032,4</b>	<b>391,0</b>	<b>135.969.982,4</b>	<b>391,0</b>	<b>134.949.517,3</b>	<b>387,4</b>

APURAÇÃO DO CUMPRIMENTO DO LIMITE MÍNIMO PARA APLICAÇÃO EM ASPS	DESPESAS EMPENHADAS (d)	DESPESAS LIQUIDADAS (e)	DESPESAS PAGAS (f)
Total das Despesas com ASPS (XII) = (XI)	135.983.032,4	135.969.982,4	134.949.517,3
(-) Restos a Pagar Não Processados Inscritos Indevidamente no Exercício sem Disponibilidade Financeira (XIII)	0,0	0,0	-----
(-) Despesas Custeadas com Recursos Vinculados à Parcela do Percentual Mínimo que não foi Aplicado em ASPS em Exercícios Anteriores (XIV)	0,0	0,0	0,0
(-) Despesas Custeadas com Disponibilidade de Caixa Vinculada aos Restos a Pagar Cancelados (XV)	0,0	0,0	0,0
<b>(=) VALOR APLICADO EM ASPS (XVI) = (XII - XIII - XIV - XV)</b>	<b>135.983.032,4</b>	<b>135.969.982,4</b>	<b>134.949.517,3</b>
Despesa Mínima a ser Aplicada em ASPS (XVII) = (III) x 15% (LC 141/2012)			58.946.591,4
Despesa Mínima a ser Aplicada em ASPS (XVII) = (III) x % (Lei Orgânica Municipal)			0,0
Diferença entre o Valor Aplicado e a Despesa Mínima a ser Aplicada (XVIII) = (XVI (d ou e) - XVII)	77.036.441,0	77.036.441,0	-----
Limite não Cumprido (XIX) = (XVIII) (Quando valor for inferior a zero)	-----	0,0	-----
<b>PERCENTUAL DA RECEITA DE IMPOSTOS E TRANSFERÊNCIAS CONSTITUCIONAIS E LEGAIS APLICADO EM ASPS (XVIII/III) * 100</b> (mínimo de 15% conforme LC nº 141/2012 ou % da Lei Orgânica Municipal)	<b>34,6</b>	<b>34,6</b>	-----

CONTROLE DO VALOR REFERENTE AO PERCENTUAL MÍNIMO NÃO CUMPRIDO EM EXERCÍCIOS ANTERIORES PARA FINS DE APLICAÇÃO DOS RECURSOS VINCULADOS CONFORME ARTIGOS 25 E 26 DA LC 141/2012	Saldo Inicial (no exercício atual) h	LIMITE NÃO CUMPRIDO			Saldo Final (não aplicado) (l) = (h-i ou j)
		Empenhadas (j)	Liquidadas (j)	Pagas (k)	
Diferença de limite não cumprido em 2021 (saldo final = XIX d)	-----	-----	-----	-----	0,0
Diferença de limite não cumprido em 2020 (saldo final = XIX d)	0,0	0,0	0,0	0,0	0,0
Diferença de limite não cumprido em Exercícios Anteriores (saldo inicial igual ao saldo final do demonstrativo do exercício anterior)	0,0	0,0	0,0	0,0	0,0
<b>TOTAL DA DIFERENÇA DE LIMITE NÃO CUMPRIDO EM EXERCÍCIOS ANTERIORES (XX)</b>	<b>0,0</b>	<b>0,0</b>	<b>0,0</b>	<b>0,0</b>	<b>0,0</b>

EXERCÍCIO DO EMPENHO	Valor Mínimo para aplicação em ASPS (m)	Valor aplicado em ASPS no exercício (n)	Valor aplicado além do limite mínimo (o) = (n-m), se < 0 então (o) = 0	Total inscrito em RP no exercício (p)	RPNP Inscritos Indevidamente no Exercício sem Disponibilidade Financeira q = (r)=0	Valor inscrito em RP considerado no Limite (r)=(p-(o+q)) se < 0 então (r) = 0	Total de RP pagos (s)	Total de RP a pagar (t)	Total de RP cancelados ou prescritos (u)	Diferença entre o valor aplicado além do limite e o total do RP (v) = ((o + q) - u)
Empenhos de 2021 (regra nova)	58.946.591,4	135.983.032,4	77.036.441,0	0,0	0,0	0,0	-----	0,0	-----	0,0
Empenhos de 2020 (regra nova)	0,0	0,0	0,0	0,0	0,0	0,0	0,0	0,0	0,0	0,0
Empenhos de 2018	0,0	0,0	0,0	0,0	0,0	0,0	0,0	0,0	0,0	0,0
Empenhos de 2017	0,0	0,0	0,0	0,0	0,0	0,0	0,0	0,0	0,0	0,0
Empenhos de 2016 e anteriores	0,0	0,0	0,0	0,0	0,0	0,0	0,0	0,0	0,0	0,0
<b>TOTAL DOS RESTOS A PAGAR CANCELADOS OU PRESCRITOS ATÉ O FINAL DO EXERCÍCIO ATUAL QUE AFETARAM O CUMPRIMENTO DO LIMITE (XXI)</b>										<b>0,0</b>

CHEFE DO PODER EXECUTIVO: MARCELINO CARLOS DIAS BÓRBA  
RESPONSÁVEL PELA CONTABILIDADE: MARTA BASTOS PINTO F. DE OLIVEIRA  
SIGFIS - Versão 2021

Data de Emissão: 28/01/2022 16:22h

Anexo 12 do RREO

MUNICÍPIO DE RIO DAS OSTRAS  
RELATÓRIO RESUMIDO DA EXECUÇÃO ORÇAMENTÁRIA  
DEMONSTRATIVO DAS RECEITAS DE IMPOSTOS E DAS DESPESAS PRÓPRIAS COM SAÚDE  
ORÇAMENTOS FISCAL E DA SEGURIDADE SOCIAL  
PERÍODO DE REFERÊNCIA : 6º Bimestre / 2021

ADCT, art 77 - Anexo 12	R\$ 1,00
TOTAL DOS RESTOS A PAGAR CANCELADOS OU PRESCRITOS ATÉ O FINAL DO EXERCÍCIO ANTERIOR QUE AFETRAM O CUMPRIMENTO DO LIMITE (XXII)	0,0
TOTAL DOS RESTOS A PAGAR CANCELADOS OU PRESCRITOS NO EXERCÍCIO ATUAL QUE AFETRAM O CUMPRIMENTO DO LIMITE (XXIII) = (XXI - XXII)	0,0

CONTROLE DE RESTOS A PAGAR CANCELADOS OU PRESCRITOS CONSIDERADOS PARA FINS DE APLICAÇÃO DA DISPONIBILIDADE DE CAIXA CONFORME ARTIGO 248§ 1º e 2º DA LC 141/2012	RESTOS A PAGAR CANCELADOS OU PRESCRITOS				Saldo Final (não aplicado) (aa) = (w-(x ou y))
	Saldo Inicial (w)	Despesas Custeadas no Exercício de Referência			
		Empenhadas (x)	Liquidadas (v)	Pagas (z)	
Restos a pagar cancelados ou prescritos em 2021 a serem compensados (XXIV)	0,0	0,0	0,0	0,0	0,0
Restos a pagar cancelados ou prescritos em 2021 a serem compensados (XXV)	0,0	0,0	0,0	0,0	0,0
RP cancelados ou prescritos em exercícios anteriores a serem compensados (XXVI)(saldo inicial igual ao saldo final do demonstrativo anterior)	0,0	0,0	0,0	0,0	0,0
<b>TOTAL DE RESTOS A PAGAR CANCELADOS OU PRESCRITOS A COMPENSAR (XXVII)</b>	<b>0,0</b>	<b>0,0</b>	<b>0,0</b>	<b>0,0</b>	<b>0,0</b>

RECEITAS ADICIONAIS PARA O FINANCIAMENTO DA SAÚDE NÃO COMPUTADAS NO CÁLCULO DO MÍNIMO	PREVISÃO INICIAL	PREVISÃO ATUALIZADA (a)	RECEITAS REALIZADAS	
			<Período Atual> (b)	% (B/A) x 100
RECEITAS DE TRANSFERÊNCIA PARA A SAÚDE (XXVIII)	23.972.910,0	23.972.910,0	38.340.896,4	159,9
Provenientes da União	21.631.850,0	21.631.850,0	20.801.572,6	96,2
Provenientes dos Estados	2.341.060,0	2.341.060,0	17.539.323,8	749,2
Provenientes de Outros Municípios	0,0	0,0	0,0	0,0
RECEITAS DE OPERAÇÕES DE CRÉDITO INTERNAS E EXTERNAS VINCULADAS À SAÚDE (XXIX)	0,0	0,0	0,0	0,0
OUTRAS RECEITAS (XXX)	506.860,0	506.860,0	1.017.629,7	200,8
<b>TOTAL DE RECEITAS ADICIONAIS PARA FINANCIAMENTO DA SAÚDE (XXXI)=(XXVIII+XXIX+XXX)</b>	<b>24.479.770,0</b>	<b>24.479.770,0</b>	<b>39.358.526,1</b>	<b>160,8</b>

DESPESAS COM SAÚDE POR SUBFUNÇÕES E CATEGORIA ECONÔMICA NÃO COMPUTADAS NO CÁLCULO DO MÍNIMO	DOTAÇÃO INICIAL	DOTAÇÃO ATUALIZADA (c)	DESPESAS EMPENHADAS		DESPESAS LIQUIDADAS		DESPESAS PAGAS		Inscritas em Restos a Pagar não Processados (g)
			Até 6º Bim/2021 (d)	% (d/c) x100	Até 6º Bim/2021 (e)	% (e/c) x100	Até 6º Bim/2021 (f)	% (f/c) x100	
			ATENÇÃO BÁSICA (XXXII)	11.346.908,9	16.240.064,3	12.798.091,3	78,8	7.501.968,8	
Despesas Correntes	11.151.281,5	15.158.203,6	12.710.520,7	83,9	7.422.958,1	49,0	7.422.958,1	49,0	5.287.562,6
Despesas de Capital	195.627,5	1.081.860,9	87.570,5	8,1	79.010,8	7,3	79.010,8	7,3	8.559,7
ASSISTÊNCIA HOSPITALAR E AMBULATORIAL (XXXIII)	24.153.630,7	54.799.865,8	36.479.507,3	66,6	27.211.756,3	49,7	27.168.330,8	49,6	9.267.751,0
Despesas Correntes	17.255.001,8	42.489.148,8	36.245.890,0	85,3	26.988.381,0	63,5	26.944.955,5	63,4	9.257.509,0
Despesas de Capital	6.898.629,0	12.310.717,1	233.617,3	1,9	223.375,3	1,8	223.375,3	1,8	10.242,0
SUPORTE PROFILÁTICO E TERAPÊUTICO (XXXIV)	1.000.000,0	4.420.838,4	3.797.856,4	85,9	2.188.997,9	49,5	2.188.997,9	49,5	1.608.858,5
Despesas Correntes	1.000.000,0	4.420.838,4	3.797.856,4	85,9	2.188.997,9	49,5	2.188.997,9	49,5	1.608.858,5
Despesas de Capital	0,0	0,0	0,0	0,0	0,0	0,0	0,0	0,0	0,0
VIGILÂNCIA SANITÁRIA (XXXV)	90.100,0	1.448.289,3	22.395,8	1,5	13.801,6	1,0	13.801,6	1,0	8.594,2
Despesas Correntes	60.100,0	875.394,6	16.367,8	1,9	13.801,6	1,6	13.801,6	1,6	2.566,2
Despesas de Capital	30.000,0	572.894,7	6.028,0	1,1	0,0	0,0	0,0	0,0	6.028,0
VIGILÂNCIA EPIDEMIOLÓGICA (XXXVI)	1.569.630,5	7.161.266,7	2.022.214,9	28,2	1.636.030,3	22,8	1.636.030,3	22,8	386.184,6
Despesas Correntes	1.379.630,5	5.792.012,3	1.974.709,6	34,1	1.601.970,0	27,7	1.601.970,0	27,7	372.739,6
Despesas de Capital	190.000,0	1.369.254,5	47.505,4	3,5	34.060,3	2,5	34.060,3	2,5	13.445,1
ALIMENTAÇÃO E NUTRIÇÃO (XXXVII)	0,0	0,0	0,0	0,0	0,0	0,0	0,0	0,0	0,0
Despesas Correntes	0,0	0,0	0,0	0,0	0,0	0,0	0,0	0,0	0,0
Despesas de Capital	0,0	0,0	0,0	0,0	0,0	0,0	0,0	0,0	0,0
OUTRAS SUBFUNÇÕES (XXXVIII)	234.780,0	1.529.512,4	811.571,0	53,1	465.974,3	30,5	465.974,3	30,5	345.596,7

CHEFE DO PODER EXECUTIVO: MARCELINO CARLOS DIAS BORBA  
RESPONSÁVEL PELA CONTABILIDADE: MARTA BASTOS PINTO F. DE OLIVEIRA  
SIGFIS - Versão 2021

Data de Emissão: 28/01/2022 16:22h

Anexo 12 do RREO

MUNICÍPIO DE RIO DAS OSTRAS  
RELATÓRIO RESUMIDO DA EXECUÇÃO ORÇAMENTÁRIA  
DEMONSTRATIVO DAS RECEITAS DE IMPOSTOS E DAS DESPESAS PRÓPRIAS COM SAÚDE  
ORÇAMENTOS FISCAL E DA SEGURIDADE SOCIAL  
PERÍODO DE REFERÊNCIA : 6º Bimestre / 2021

ADCT\_ art 77 - Anexo 12

R\$ 1,00

Despesas Correntes	231.780,0	1.325.942,4	795.044,1	60,0	465.974,3	35,1	465.974,3	35,1	329.069,8
Despesas de Capital	3.000,0	203.570,0	16.527,0	8,1	0,0	0,0	0,0	0,0	16.527,0
<b>TOTAL (XXXIX)=(XXXII+XXXIII+XXXIV+XXXV+XXXVI+XXXVII+XXXVIII)</b>	<b>38.395.050,1</b>	<b>85.599.836,9</b>	<b>55.931.636,7</b>	<b>314,1</b>	<b>39.018.529,2</b>	<b>199,6</b>	<b>38.975.103,7</b>	<b>199,6</b>	<b>16.913.107,5</b>

## DESPESAS COM SAÚDE NÃO COMPUTADAS NO CÁLCULO DO MÍNIMO

DESPESAS TOTAIS COM SAÚDE EXECUTADAS COM RECURSOS PRÓPRIOS E COM RECURSOS TRANSFERIDOS DE OUTROS ENTES	DOTAÇÃO INICIAL	DOTAÇÃO ATUALIZADA (c)	DESPESAS EMPENHADAS		DESPESAS LIQUIDADAS		DESPESAS PAGAS		Inscritas em Restos a Pagar não Processados (g)
			Até 6º Bim/2021 (d)	% (d/c) x100	Até 6º Bim/2021 (e)	% (e/c) x100	Até 6º Bim/2021 (f)	% (f/c) x100	
ATENÇÃO BÁSICA (XL)=(IV+XXXII)	26.010.908,9	38.345.731,0	34.476.368,9	176,9	29.167.196,4	144,2	29.167.196,4	144,2	5.309.172,5
ASSISTÊNCIA HOSPITALAR E AMBULATORIAL (XLI)=(V+XXXIII)	76.994.630,7	136.322.199,1	115.565.846,6	163,6	106.298.095,6	146,7	106.254.670,1	146,6	9.267.751,0
SUORTE PROFILÁTICO E TERAPÊUTICO (XLII)=(VI+XXXIV)	1.000.000,0	4.420.838,4	3.797.856,4	85,9	2.188.997,9	49,5	2.188.997,9	49,5	1.608.858,5
VIGILÂNCIA SANITÁRIA (XLIII)=(VII+XXXV)	90.100,0	1.448.289,3	22.395,8	1,5	13.801,6	1,0	13.801,6	1,0	8.594,2
VIGILÂNCIA EPIDEMIOLÓGICA (XLIV)=(VIII+XXXVI)	7.066.630,5	14.540.933,4	9.265.791,2	126,4	8.879.606,6	121,0	8.879.606,6	121,0	386.184,6
ALIMENTAÇÃO E NUTRIÇÃO (XLV)=(IX+XXXVII)	0,0	0,0	0,0	0,0	0,0	0,0	0,0	0,0	0,0
OUTRAS SUBFUNÇÕES (XLVI)=(X+XXXVIII)	20.113.780,0	30.135.845,7	28.786.410,2	150,9	28.440.813,5	128,3	27.420.348,4	124,7	345.596,7
<b>TOTAL DAS DESPESAS COM SAÚDE (XLVII)=(XI+XXXIX)</b>	<b>131.276.050,1</b>	<b>225.213.836,9</b>	<b>191.914.669,1</b>	<b>705,2</b>	<b>174.888.511,6</b>	<b>590,6</b>	<b>173.924.621,0</b>	<b>587,0</b>	<b>16.926.157,5</b>
(-)Despesas execFutadas com recurso provenientes das transferências de recursos de outros entes	24.399.770,0	24.399.770,0	8.999.211,9	36,9	2.376.694,0	9,7	2.376.694,0	9,7	0,0
<b>TOTAL DAS DESPESAS EXECUTADAS COM RECURSOS PRÓPRIOS (XLVIII)</b>	<b>106.876.280,1</b>	<b>200.814.066,9</b>	<b>182.915.457,2</b>	<b>668,3</b>	<b>172.611.817,6</b>	<b>580,9</b>	<b>171.547.927,0</b>	<b>577,2</b>	<b>16.926.157,5</b>

CHEFE DO PODER EXECUTIVO: MARCELINO CARLOS DIAS BORBA  
RESPONSÁVEL PELA CONTABILIDADE: MARTA BASTOS PINTO F. DE OLIVEIRA  
SIGFIS - Versão 2021

Data de Emissão: 28/01/2022 16:22h

Anexo 12 do RREO

MUNICÍPIO DE RIO DAS OSTRAS - PODER EXECUTIVO  
RELATÓRIO RESUMIDO DA EXECUÇÃO ORÇAMENTÁRIA  
DEMONSTRATIVO DAS PARCERIAS PÚBLICO-PRIVADAS

ORÇAMENTOS FISCAL E DA SEGURIDADE SOCIAL  
PERÍODO DE REFERÊNCIA : 6º Bimestre / 2021

Lei nº 11.079, de 30.12.2004, arts 22 e 28 - Anexo 13

R\$ 1,00

ESPECIFICAÇÃO	SALDO TOTAL EM 31 DE DEZEMBRO DO EXERCÍCIO ANTERIOR (a)	REGISTROS EFETUADOS EM 2021		SALDO TOTAL (c) = (a) + (b)
		NO BIMESTRE	ATÉ O BIMESTRE (b)	
<b>TOTAL DE ATIVOS</b>	0,0	0,0	0,0	0,0
Direitos Futuros	0,0	0,0	0,0	0,0
Ativos Contabilizados na SPE	0,0	0,0	0,0	0,0
Contrapartida para Provisões de PPP	0,0	0,0	0,0	0,0
<b>TOTAL DE PASSIVOS (I)</b>	129.868.824,2	-129.868.824,2	-129.868.824,2	0,0
Obrigações Não Relacionadas a Serviços	129.868.824,2	-129.868.824,2	-129.868.824,2	0,0
Contrapartida para Ativos da SPE	0,0	0,0	0,0	0,0
Provisões de PPP	0,0	0,0	0,0	0,0
<b>GARANTIAS DE PPP(II)</b>	0,0	0,0	0,0	0,0
<b>SALDO LÍQUIDO DE PASSIVOS DE PPP (III) = (I-II)</b>	129.868.824,2	-129.868.824,2	-129.868.824,2	0,0
<b>PASSIVOS CONTINGENTES</b>	0,0	0,0	0,0	0,0
Contraprestações Futuras	0,0	0,0	0,0	0,0
Riscos Não Provisionados	0,0	0,0	0,0	0,0
Outros Passivos Contingentes	0,0	0,0	0,0	0,0
<b>ATIVOS CONTINGENTES</b>	0,0	0,0	0,0	0,0
Serviços Futuros	0,0	0,0	0,0	0,0
Outros Ativos Contingentes	0,0	0,0	0,0	0,0

DESPESAS DE PPP	2020	2021	2022	2023	2024	2025	2026	2027	2028	2029	2030
<b>Do Ente Federado</b>											
001/2007-PPP	13.652.632,8	15.000.000,0	29.579.867,1	30.873.423,2	32.233.986,0	0,0	0,0	0,0	0,0	0,0	0,0
<b>TOTAL DAS DESPESAS</b>	13.652.632,8	15.000.000,0	29.579.867,1	30.873.423,2	32.233.986,0	0,0	0,0	0,0	0,0	0,0	0,0
<b>RECEITA CORRENTE LÍQUIDA (RCL)</b>	611.324.431,3	607.298.297,0	611.813.414,4	616.353.784,2	620.919.547,7	625.510.847,0	630.127.624,8	634.770.624,8	639.439.391,4	644.134.269,8	648.655.406,1
<b>TOTAL DAS DESPESAS / RCL (%)</b>	2,2	1,9	3,6	3,8	3,9	0,0	0,0	0,0	0,0	0,0	0,0

FONTE :

CHEFE DO PODER EXECUTIVO: MARCELINO CARLOS DIAS BORBA  
RESPONSÁVEL PELA CONTABILIDADE: MARTA BASTOS PINTO F. DE OLIVEIRA

SIGFIS - Versão 2021

Data de Emissão: 28/01/2022 16:22h



**MUNICÍPIO DE RIO DAS OSTRAS - PODER EXECUTIVO**  
**DEMONSTRATIVO SIMPLIFICADO DO RELATÓRIO RESUMIDO DA EXECUÇÃO ORÇAMENTÁRIA**  
**DEMONSTRATIVO SIMPLIFICADO**  
**ORÇAMENTOS FISCAL E DA SEGURIDADE SOCIAL**  
**PERÍODO DE REFERÊNCIA : 6º Bimestre / 2021**

LRF, art 48 - Anexo 14

		R\$1,00			
<b>BALANÇO ORÇAMENTÁRIO - RECEITAS</b>		Até o bimestre			
Previsão Inicial de Receita		619.768.330,0			
Previsão Atualizada da Receita		783.738.840,2			
Receitas Realizadas		851.754.198,1			
Deficit Orçamentário		0,0			
Saldos de Exercícios Anteriores (utilizados para créditos adicionais)		0,0			
<b>BALANÇO ORÇAMENTÁRIO - DESPESAS</b>		Até o bimestre			
Dotação Inicial		619.768.330,0			
Créditos Adicionais		224.122.872,8			
Dotação Atualizada		843.891.002,8			
Despesas Empenhadas		701.683.825,2			
Despesas Liquidadas		647.464.088,9			
Superavit Orçamentário		150.070.372,9			
<b>DESPESAS POR FUNÇÃO/SUBFUNÇÃO</b>		Até o bimestre			
Despesas Empenhadas		701.683.825,2			
Despesas Liquidadas		647.464.088,9			
<b>RECEITA CORRENTE LÍQUIDA - RCL</b>		Até o bimestre			
Receita Corrente Líquida		807.298.296,6			
<b>RECEITAS/DESPESAS DOS REGIMES DE PREVIDENCIA</b>		Até o bimestre			
Regime Próprio de Previdência Social dos Servidores Públicos		64.699.515,4			
Receitas Previdenciárias realizadas (III)		22.044.990,2			
Despesas Previdenciárias liquidadas (IV)		42.654.525,2			
Resultado Previdenciário (III-IV)					
<b>RESULTADOS NOMINAL E PRIMÁRIO</b>		Meta Fixada no Anexo de Metas Fiscais da LDO (a)	Resultado Apurado Até o Bimestre (b)	% em Relação à Meta (b/a)	
Resultado Nominal		0,0	174.450.955,9	0,0%	
Resultado Primário		0,0	148.827.480,5	0,0%	
<b>MOVIMENTAÇÃO DE RESTOS A PAGAR</b>		Inscrição	Cancelamento até o bimestre	Pagamento até o bimestre	Saldo a pagar
<b>POR PODER</b>					
<b>RESTOS A PAGAR PROCESSADOS</b>					
Poder Executivo		6.059.892,3	3.628.053,0	1.401.376,1	1.030.463,2
Poder Legislativo		0,0	0,0	0,0	0,0
<b>RESTOS A PAGAR NÃO PROCESSADOS</b>					
Poder Executivo		57.283.402,3	14.401.494,0	31.839.628,8	11.042.279,5
Poder Legislativo		0,0	0,0	0,0	0,0
<b>TOTAL</b>		<b>63.343.294,6</b>	<b>18.029.547,0</b>	<b>33.241.004,9</b>	<b>12.072.742,7</b>
<b>DESPESAS COM MANUTENÇÃO E DESENVOLVIMENTO DO ENSINO - MDE</b>		Valor Apurado até o bimestre	Limites Constitucionais Anuais		
			%Mínimo Aplicar Exerc	%Aplicado até bimestre	
Mínimo Anual de 25% das Receitas de Impostos na Manutenção e Desenvolvimento do Ensino - MDE		70.410.969,4	25%	17,6%	
Mínimo Anual de 70% do FUNDEB na Remuneração do Magistério com Ensino Fundamental e Educação Infantil		87.213.192,6	70%	75,1%	
<b>RECEITAS DE OPERAÇÕES DE CRÉDITO E DESPESAS DE CAPITAL</b>		Valor Apurado Até o Bimestre	Saldo a Realizar		
Receita de Operação de Crédito		0,0	0,0		
Despesa de Capital Líquida		39.329.774,2	51.207.360,8		
<b>PROJEÇÃO ATUARIAL DOS REGIMES DE PREVIDÊNCIA</b>		Exercício em Referência	10º Exercício	20º Exercício	35º Exercício
<b>Regime Próprio de Previdência Social dos Servidores Públicos</b>					
Receitas Previdenciárias (IV)		50.527.978,3	47.120.598,1	30.911.061,9	6.634.963,5
Despesas Previdenciárias (V)		49.343.310,0	87.608.855,5	77.304.917,5	39.646.780,3
Resultado Previdenciário (VI)=(IV-V)		1.184.668,3	-40.488.257,4	-46.393.855,7	-33.011.816,8
<b>RECEITA DA ALIENAÇÃO DE ATIVOS E APLICAÇÃO DOS RECURSOS</b>		Valor Apurado Até o Bimestre	Saldo a Realizar		
Receita de Capital Resultante da Alienação de Ativos		131.953,8	68.046,2		
Aplicação dos Recursos da Alienação de Ativos		0,0	0,0		
<b>DESPESAS COM AÇÕES E SERVIÇOS PÚBLICOS DE SAÚDE</b>		Valor Apurado Até o Bimestre	Limite Constitucional Anual		
			%Mínimo a Aplicar no Exercício	% Aplicado até o bimestre	
Despesas Próprias com Ações e Serviços Públicos de Saúde		135.969.982,4	0,0%	34,6%	
<b>DESPESAS DE CARÁTER CONTINUADO, DERIVADAS DE PPP'S CONTRATADAS</b>		Valor Apurado no Exercício Corrente			
Total das despesas / RCL (%)		1,9%			

FONTE :

Nota :

CHEFE DO PODER EXECUTIVO: MARCELINO CARLOS DIAS BORBA  
 RESPONSÁVEL PELA CONTABILIDADE: MARTA BASTOS PINTO F. DE OLIVEIRA

SIGFIS - Versão 2021

Data de Emissão: 28/01/2022 16:22h

Anexo 14 do RREO

**MARCELINO CARLOS DIAS BORBA**  
 Prefeito do Município de Rio das Ostras

**JÚLIO CÉSAR DOS SANTOS MARINS**  
 Secretário de Fazenda

**MARTA BASTOS PINTO F. DE OLIVEIRA**  
 Responsável pela Contabilidade

## SECRETARIA DE EDUCAÇÃO, ESPORTE E LAZER

**RELAÇÃO DE ALUNOS QUE RENOVARAM O CADASTRO PARA A UTILIZAÇÃO DE TRANSPORTE ESCOLAR-2022 DA REDE MUNICIPAL DE ENSINO DE RIO DAS OSTRAS, DE ACORDO COM A RESOLUÇÃO SEMEDE Nº 14/2021 E RESOLUÇÃO SEMEDE Nº 32/2021.**

A "Carteirinha do Estudante" foi entregue ao responsável pelo aluno, no ato da renovação do cadastro.

Nº	C. M. PROFESSORA AMÉRICA ABDALLA	LINHA
1	EVELIN CHAVES DOS SANTOS	4
2	ELEN CHRISTINE JOSÉ DE LIMA	7
3	SERGIO KAUA ALMEIDA VERCIANO DOS SANTOS	7

Nº	E. M. ALBERTO JORGE	LINHA
1	LAURA FERNANDES DA CRUZ	5
2	MATHYAS RODRIGUES DE ALBUQUERQUE	5

Nº	E. M. ALZIR DAVID PEREIRA	LINHA
1	THAYLA CORREA SALDANHA	9

Nº	E. M. AGRÍCOLA CARLOS MAURÍCIO FRANCO	LINHA
1	LUIS OTAVIO RIBEIRO CASTILHO	14
2	WESLEY AMARAL DO NASCIMENTO	14
3	MARIA CLARA MIRANDA BASTOS DOS SANTOS	14
4	KAIROS GAMA DA SILVA	14
5	LEONARDO SOUZA DOS SANTOS	14
6	YURI MOREIRA DA SILVA	14
7	THALITA MILHARE FRIAS	14

Nº	CIEP - BRIZOLÃO - MESTRE MARÇAL - MUNICIPALIZADO	LINHA
1	MIRELLA DA SILVA SANTOS	8
2	MARCOS VINÍCIUS MACEDO FULY	3
3	ANNA BEATRIZ FERREIRA DE SOUZA	8
4	PEDRO HENRYKE LIMA DA SILVA	8
5	KAROLAYNE RAYMUNDO DE SOUZA	8
6	ISYS GOMES DUARTE	3
7	ANNA JULYA DAMASCENO OLIVEIRA	8
8	JOÃO PEDRO ROCHA AMORIM	8
9	EMILY MILENI BARJA GOMES	8
10	JEAN BOMFIM DE QUEIROZ SANTOS	8

11	GABRIEL SALDANHA GREGÓRIO	8
12	SAMUEL LADISLAU DE SOUZA	8
13	NEEMIAS PERONI PEREIRA	8
14	RAÍ DOS SANTOS PIMENTEL	8
15	YSABELLY DA SILVA INACIO	8
16	RAYSA FERREIRA SILVA	8
17	ESTHER VITÓRIA RAMOS OLIVEIRA	8
18	ELIAS SAILE NOBREGA SANTANA DOS SANTOS	8
19	MARILIA GABRIELLE ARAUJO DA SILVA	8
20	DAVI SIQUEIRA DA CUNHA	8
21	MARCELA DA COSTA SOARES	4
22	ANA CARLA DE MATOS RODRIGUES	8
23	JOHN GUSTAVO NASCIMENTO SILVA	3
24	MAIRA NASCIMENTO SANTOS	8
25	KEIRRISON VINICIUS DE OLIVEIRA SANTOS	8
26	VITÓRIA ANTONELLA DE JESUS SOUZA	3
27	ALLANDA LUIZA SANTOS BARBOSA	8
28	ELOAN BRESSANE CORRENTE RADAELI	8
29	RYAN BRESSANE CORRENTE RADAELI	8
30	LETICIA GABRIELA DE OLIVEIRA SANTOS	8

Nº	E. M. ENEDINA FIDELIS MOREIRA	LINHA
1	GABRIELY BARCELOS DE ANDRADE	1
2	JOSÉ VITTOR CARIBE M GOMES	2
3	MARIA VALENTINA DE SOUSA	1
4	MIGUEL ALEXANDRE ALVES CARDOSO SANTOS	2
5	ARTHUR CARDOSO DA COSTA	2
6	YORI CORRÊA DOS SANTOS	1
7	MARIA LUIZA G DE JESUS MOTA	1
8	LIONEL GONÇALVES PEREIRA	2
9	GUILHERME BARRETO OLIVEIRA	1
10	ELIAS AMARAL ROBERTO	2
11	KETLEN VICTÓRIA AMARAL ROBERTO	2
12	SAMUEL AUGUSTO FERNANDES CAPUTO	2
13	SOPHIA MAIA DINIZ	1
14	ISAUQUE DA SILVA PEREIRA	2
15	IZA VALENTINA DOS SANTOS RODRIGUES	1

16	YASMIN SOARES DA SILVA	1
17	RENAN CARIBE DE BARROS	2
18	RODRIGO ANTONIO FRANCELINO BAESSA	1
19	ELI SAMUEL CAMPOS ALVES	2
20	AGATHA BARCELOS ALVES	2
21	LARA DA SILVA GUIMARÃES	1
22	MELISSA CARVALHO MIRANDA DE ANCHIETA	1
23	MIGUEL LUCAS SIQUEIRA CAETANO	2
24	ALICE DO NASCIMENTO AMITI C DE ALMEIDA	1
25	LUIZ MIGUEL OLIVEIRA BERNARDO	1
26	GUSTAVO FERNANDES TOURINHO	1
27	GABRIELA DA SILVA RIBEIRO	1
28	YSIS LIMA PEREIRA	2
29	ISABELLA KRISTEN FERREIRA DA SILVA	2
30	SOPHIA VITÓRIA E SILVA PESSANHA	2
31	JOÃO MIGUEL GOUVEIA CARVALHO	1
32	JOÃO MIGUEL WENDER ARÊAS RIBEIRO	1
33	JEOVANNA CORDEIRO VIEIRA	2
34	VINÍCIOS DE SOUZA MARINHO	1
35	VALENTINA FERNANDES SOUZA	1
36	ALISSA DE OLIVEIRA KELIS	1
37	ENZO TAVARES HENRIQUE MARINS	1

Nº	E. M. FANY BATISTA ESTEVES	LINHA
1	GIOVANA DA SILVA PESSANHA	8
2	GUILHERME DA SILVA PESSANHA	8

Nº	E. E. FAZENDA DA PRAIA MUNICIPALIZADA	LINHA
1	THIAGO HUDSON CASANOVA DE OLIVEIRA	1
2	BRYAN WILLIAM CASANOVA DE O MORAES	1
3	RYAN SAMUEL ALMEIDA DA SILVA BAIA	2
4	DAVI GUILHERME CAMPOS EUGENIO	2
5	MELANNIE PEREIRA M LOURENÇO	2
6	IZABELLA LEAL COUTO	2
7	JOÃO PYETRO BARCELOS DE ANDRADE	1
8	ELLOAH CARIBE MARQUES GOMES	2
9	DAVI LUCCAS CARIBE M GOMES	2

10	LUCAS LIMA DA SILVA	2
11	SOPHIA LIRIO GONÇALVES SANTOS	1
12	GIOVANNA ANDRADE LAMON	2
13	YASMIM ANDRADE LAMON	2
14	BRENDA RIBEIRO ALVES	1
15	NICOLAS DE SOUSA DOS SANTOS	1
16	KLARA RICELI DE SOUSA CRUZ	1
17	CARLOS EDUARDO DIAS SOARES	2
18	LUIZ GUSTAVO LAMOURE DA SILVA	2
19	ESTER DE SOUZA TAVARES MAIA	1
20	MARIA LUIZA RIBEIRO ABREU	1
21	TIAGO RIBEIRO ABREU	1
22	HUGO VINICIUS CARDOSO SILVA	1
23	CLEIDIANO CARDOSO DE OLIVEIRA	1
24	EMILLY REBECCA DA SILVA DE ALMEIDA	1
25	WEMERSON DA SILVA ROBAINA	1
26	GUILHERME PEREIRA DE OLIVEIRA	2
27	MANUELLY RANGEL FERREIRA DE OLIVEIRA	1
28	HELOISA MARIA PEREIRA DA SILVA	2
29	CRISTAL PEREIRA FARIAS	2
30	MARIA LUIZA DE SOUZA BATISTA	2
31	MARLON COELHO DA SILVA	1
32	MADSON COELHO DA SILVA	1
33	MARCONE SOUZA DA ROCHA PORTO	1
34	PEDRO HENRIQUE GONÇALVES PEREIRA	2
35	PEDRO HENRIQUE DE SOUZA FREITAS	1
36	PEDRO LUCAS NOGUEIRA NEVES	1
37	LUDMILLA NOGUEIRA NEVES	1
38	YASMIN DA SILVA FLORES	2
39	SAMARA BIRAL XIMENES	2
40	EVERTON BIRAL XIMENES	2
41	CLARA LUIZA DA SILVA SANTOS	1
42	RICARDO ALEXANDRE DOS S DE AMORIM	1
43	NATHALIA LANA AMARAL ROBERTO	2
44	CAROLAYNE AMARAL ROBERTO	2
45	KLEYTON AMARAL ROBERTO	2

46	JOÃO VITOR AMARAL ROBERTO	2
47	PEDRO FELIPE DA SILVA OLIVEIRA	2
48	NICOLY CAROLINE DA SILVA FREIRE	2
49	RAVI BARROS RESENDE	2
50	LUIZ FELIPE FERNANDES FERREIRA	2
51	MIGUEL AUGUSTO FERNANDES CAPUTO	2
52	ARTHUR ALMEIDA ZSCHITSCHICK	2
53	JOÃO VICTOR XIMENES RIBEIRO	2
54	RYAN XIMENES RIBEIRO	2
55	MARIA CLARA DOS SANTOS N DE ARAUJO	2
56	JOÃO PEDRO DA SILVA	1
57	ICARO MIGUEL FERREIRA SILVA	1
58	HIGOR FERREIRA SILVA	1
59	THAIS SILVA GOMES	1
60	SARAH DE MENDONÇA MONTEIRO	1
61	LUCAS GABRIEL DA SILVA	2
62	DAFNE DAS CHAGAS NASCIMENTO	1
63	OTAVIO DOS SANTOS CARVALHO	1
64	MIGUEL MAIA BORGES	2
65	KAUÃ MIGUEL HERCULES ROBERTO	1
66	LUCAS GABRIEL HERCULES ROBERTO	1
67	ISADORA MESQUITA URBANI	2
68	LAIS MIRANDA SOARES	2
69	DAVI MAYK BASTOS	1
70	ANNA SOPHIA CARVALHO VIEIRA	1
71	DRIENY VITÓRIA BAIA SCHIMIDT	1
72	YASMIN DE OLIVEIRA BARRETO	2
73	RAYANNE SOARES DE SIQUEIRA	1
74	THAYNA SOARES DE SIQUEIRA	1
75	DAVI MEIRELLES DOS SANTOS SILVA	1
76	LARA MEIRELLES DOS SANTOS SILVA	1
77	LUCAS NASCIMENTO DE JESUS	1
78	DAVI RODRIGUES RIBEIRO	1
79	DANILO MEIRA FRANCELINO	1
80	ANA BEATRIZ DO NASCIMENTO ALVES AMITI	1
81	ANA JÚLIA DO NASCIMENTO ALVES AMITI	1

82	JOAO VICTOR LOPES DE MESQUITA	1
83	DAVI LUCAS DOS SANTOS	1
84	LHORENA CARVALHO HIPOLITO	1
85	NIKOLLI FERREIRA MIRANDA DE ANCHIETA	1
86	MARIA EDUARDA CAMPOS DOS SANTOS	2
87	MARIANA CAMPOS ALVES	1
88	ELOÁ VITÓRIA CAMPOS ALVES	1
89	ISABELE PEREIRA DOS SANTOS	1
90	MARIA ISABELA DA SILVA ALVINO COSTA	2
91	ANA CLARA DIAS BARCELOS	1
92	VITORIA GEORGINA OLIVEIRA BERNARDO	1
93	DANIEL SIDNEY FERNANDES SILVA	2
94	MARIA FERNANDA FENANDES SILVA	2
95	REBECA RODRIGUES LOUZADA	1
96	CALEBE RODRIGUES LOUZADA	1
97	RAFAEL DA SILVA RIBEIRO	1
98	MAISA DA SILVA RIBEIRO	1
99	JOÃO LUCIANO MARINHO DA SILVA	1
100	JOAQUIM LEANDRO MARINHO DA SILVA	1
101	YSABELLE LIMA PEREIRA	2
102	HENZO FERREIRA EVANGELISTA	2
103	PYERRE FERREIRA EVANGELISTA	2
104	HENRY FERREIRA EVANGELISTA	2
105	LUAN LUCAS DA SILVA BAIA	1
106	LHANKART BELMONT DOS SANTOS	2
107	MARIA EDUARDA DA CONCEIÇÃO SILVA	1
108	PEDRO ENRIQUE DOUETTS RIBEIRO	1
109	MARIANA SOUSA DUTRA	2
110	ESTEFFANY DA CONCEIÇÃO DOS SANTOS	1
111	BRAYAN DAVI DA SILVA FERREIRA	2
112	MANUELA DE CARVALHO RIBEIRO	1
113	JOÃO GABRIELL RIBEIRO DOS REIS	1
114	LAIS FERNANDES RIBEIRO DE FREITAS	1
115	THALLES MATHEUS FERNANDES DO NASCIMENTO	1
116	PEDRO LUCAS FERNANDES SOUZA	1
117	RAFAEL EDUARDO BRAGA CUNHA ANDRADE	2

118	GESSICA TAVARES HENRIQUE MONTEIRO	1
119	ARTHUR TAVARES HENRIQUE MONTEIRO	1
120	SEBASTIÃO ABIB OLIVEIRA VARGAS NETO	1

Nº	E. E. FAZENDAS REUNIDAS ATLÂNTICA MUNICIPALIZADA	LINHA
1	SAMUEL HERNANDEZ GOMES DA SILVA	11
2	CRISTINY HERNANDEZ GOMES DA SILVA	11
3	KAUAN ANTONIO BARROCO DE SOUZA	11
4	THAÍZA DA CONCEIÇÃO SILVA	5
5	EMMYLLY VITÓRIA BARBOSA RIBEIRO	5
6	HENRY PABLO DOS SANTOS BARBOSA	5
7	KYARA LOHANA SANTOS DE ANDRADE BARBOSA	5
8	ADRIELLY NICOLE RIBEIRO VERLI	5
9	ALANA GEORGE FERREIRA S DE JESUS NASCIMENTO	11
10	GEOVANNA BRAGA DO NASCIMENTO	5
11	BRAYAN DA CRUZ DE SOUZA	11
12	MIGUEL RODRIGUES DE ALBUQUERQUE	5
13	GLEYCIANE MAIA DA SILVA	11
14	LARISSA RODRIGUES RAMOS	5
15	MATHEUS ROCHA SIQUEIRA	5
16	GUSTAVO DE MENEZES DA SILVA	11
17	PEDRO HENRIQUE MOTA DE OLIVEIRA	5
18	HITHALLO DA SILVA ANDRADE	11
19	NICOLLY MEDEIROS MORAES	5
20	KAYLA MORAES MOREIRA	5
21	CLARA MORAES MOREIRA	5
22	ARTHUR BRAYANN SILVA	5

Nº	E. M. FRANCISCO DE ASSIS MEDEIROS RANGEL	LINHA
1	KAMILY VITORIA PEREIRA PIRES	7
2	CAROLINA DA CONCEIÇÃO SIMÕES	7
3	ALEXANDRA DA SILVA GUIMARAES	7

Nº	E. M. HENRIQUE SARZEDAS	LINHA
1	JOSYANNE NASCIMENTO SANTANA	12
2	ARON SILVESTRE DO CARMO	12
3	SOPHIA DA SILVA PAULA	12
4	ANTHONY ALMEIDA VIERIA	12



5	MATEUS DE MOURA SILVA	12
Nº	E. M. INAYÁ MORAES D'COUTO	LINHA
1	ARTHUR HENRIQUE GOBBO DE JESUS	5
2	MATHEUS EDUARDO LINS DA SILVA	5
3	RYAN OLIVEIRA DE SOUZA	5
4	ENDREW SAMPAIO FERREIRA	5
5	MURILO DA ROCHA SCHULZ	5
6	KAYKE SABINO DO NASCIMENTO	5
7	KAIO VINICIUS BATISTA GOMES	5
8	SOPHIA HANABELLE PEREIRA OTAVIANO ALVES	5
9	GUILHERME D HOLLIVER PEREIRA OTAVIANO SOUZA	5
10	HENRY GABRIEL DOS SANTOS BARBOSA	5
11	SUZANE PATRICIA DOS SANTOS BARBOSA	5
12	YURI RODRIGUES DE ARAUJO	11
13	EMANUELLY SOPHIE RIBEIRO VERLI	5
14	ALEXIA DA SILVA MELO DINANTES	11
15	BIANCA DOS SANTOS PEREIRA DA SILVA	5
16	NYCOLLAS PAULO TISCATE	5
17	ALINI CHERON SILVA DOS SANTOS	11
18	DAVI PRACEDES DE SOUZA	5
19	GABRIELA VITORIA SILVA TAGUARY	11
20	RAVI JOSÉ GUIMARÃES DE SOUZA	5
21	BEATRIZ FERRAZ CONCEIÇÃO	5
22	DJHULLY DA CRUZ DE SOUZA	11
23	BRUNO DAVI LEAL MENDES	5
24	RAMON CARLOS F DOS SANTOS SIQUEIRA	5
25	ESTER VITÓRIA DE SOUZA NEVES SOARES	5
26	MATHEUS RODRIGUES DE ALBUQUERQUE	5
27	MURILLO RODRIGUES DE ALBUQUERQUE	5
28	CAIO ALEXSANDER LEAL MENDES SILVA	5
29	GUSTAVO DE JESUS DA LUZ COSTA DE SOUZA	11
30	JOÃO PAULO ALVES RAMOS	5
31	SOPHIA VITÓRIA TAVARES FERREIRA	5
32	SAMYRA ROBERTA TAVARES FERREIRA	5
33	HYCARO DA SILVA ANDRADE	11
34	SOPHIA DOS SANTOS	11

35	SÁVYO SOUZA PIRES DOS SANTOS	5
36	GABRIELY SILVA DE OLIVEIRA	5

Nº	E. M. JERONYMO MENDES DA COSTA	LINHA
1	ANA CLARA HORTA FALCÃO	6

Nº	E. M. MARIA GORETE VICENTE JORGE	LINHA
1	ASHLEY RIBEIRO DOS SANTOS	5
2	VALESCA OLIVEIRA SILVA	5
3	ENZO DE PAULA MARQUES DOS SANTOS	5
4	CRISTIANO DE OLIVEIRA DA SILVA CAMARA	5
5	LUIZ GUILHERME MUNIZ DOS SANTOS	5
6	KAUÁ SIQUEIRA DA SILVA	5
7	MARIA HELLOIZA GUIMARÃES CAETANO	5
8	LIDIANE BARROSO PEREIRA VAZ	5
9	BRENDA DOS SANTOS PEREIRA DA SILVA	5
10	ANGELINA DE SOUZA NEVES SOARES	5
11	KHETHELEM DA SILVA ANDRADE	11
12	FELIPE SILVA DE OLIVEIRA	5

Nº	E. M. MARIA DA PENHA DE OLIVEIRA	LINHA
1	ARTHUR SILVA LOPES	9
2	BRAYANN DO NASCIMENTO AMPARO	10
3	NICOLLAS ANDRADE DOS SANTOS	9
4	SAMUEL ALMEIDA DE OLIVEIRA	9
5	NICOLAS DE ALMEIDA SANTOS	9
6	ANA LUIZA RIBEIRO MACIEL	9
7	BRUNA KARLA PEREIRA BILLÉ	10
8	PEDRO LUCAS DE SOUZA VEIGA	9
9	BERNARDO MARQUES DE MATTOS	9
10	ANDERSON VITOR LOURENÇO BARÃO	8
11	PEDRO LUCAS LOURENÇO DA SILVA	8
12	ERYKA MENDES DE SOUZA	9
13	CALEB CHRISTOPHER DOS SANTOS PEDRO	9

Nº	E. M. PROFESSORA MARINETE COELHO DE SOUZA	LINHA
1	ANDRE PYETRO MONTEIRO MIRANDA	14
2	GUILHERME GARCIA DE SOUZA	15

3	KAUÃ COSTA SANTOS	16
4	PEDRO MIGUEL PERIARD DE JESUS DA SILVA	16
5	YASMIM VICTORYA BARCELOS DE JESUS	17
6	CECILIA LIMA LOPES DE S AZEVEDO	14
7	GABRIEL CALEB DE OLIVEIRA AMARAL	15
8	EMANUELLY SILVA SANTOS PALAFOZ	14
9	MURILLO SCHOTT RIBEIRO	17
10	ANGELINA SILVA ROSA LIMA	14
11	KATIANE SILVA ROSA LIMA	14
12	RUBEN RAFAEL LOURENÇO MARTINS	13
13	KEVELLEN VIANA DE SOUZA	14
14	LAVINIA FERREIRA DE MELO COSTA	16
15	EMERSON ROSA LEANDRO	14
16	KAIO HENRIQUE P NOGUEIRA ROCHA	14
17	DAVI FRANCISCO DE SOUZA	16
18	MIKAEL RIBEIRO BASTOS	13
19	ALANA AGATA DOS SANTOS	16
20	MIGUEL BATALHA DOS SANTOS	14
21	GRAZIELLE ADÃO MACHADO	14
22	IURY ADÃO MACHADO	14
23	NICOLE ALMEIDA DA SILVA	14
24	LUIS GUILHERME ALMEIDA DA SILVA	14
25	MIGUEL DE OLIVEIRA MACHADO	14
26	MIGUEL FIDELIS DE ARAUJO	13
27	HUDSON DE SOUZA VALERIO	15
28	TÁIS DE MORAES FERREIRA	14
29	THALLES SOARES DE SÁ	14
30	LAUANA LEANDRO DE SOUZA	14
31	WANDERSON LEANDRO DE SOUZA	14
32	PEDRO MOREIRA DA SILVA	14
33	JHONATAN DIAS DOS SANTOS	14
34	ROSIANE GOMES BARBOSA	14
35	YURI GOMES DE OLIVEIRA	14
36	BRUNA FEITOZA HENRIQUES	16
37	THAYSSA DE CASTRO DA SILVA	13
38	LUIZ MIGUEL H DA SILVEIRA	13

39	GLAUCIO DA CONCEIÇÃO ROSA	14
40	DAVI CANUTO BARROS DE SOUZA	15
41	HAYKILA ESTTER CONSTANTINO RIBEIRO	13
42	MAYARA GALDENCIO ARALDI	14
43	RAYANNE FERREIRA PERES	13
44	GABRIEL SANTIAGO DE SOUZA	14
45	RITA AZEREDO GOMES	14
46	GABRIEL FREITAS DE CARVALHO	16
47	JOSE SAMUEL S DA CONCEIÇÃO	16
48	DIOGO DIAS MEDEIROS GUIMARÃES	14
49	ADALTON GOMES VIANA	13
50	RAMON OLIVEIRA MARTINS	14
51	THAINARA SILVERIO DA SILVA	14
52	MARCOS VINICIUS DE OLIVEIRA F.BARBOSA	14
53	NATHAN SIQUEIRA BARBOSA	14
54	ANA BEATRIZ TEIXEIRA F BARBOSA	14
55	GUSTTAVO LIMA SILVA	16
56	LUIZ FELIPE DA CONCEIÇÃO RODRIGUES	14
57	LUIZ HENRIQUE BATISTA BARCELOS	15
58	PHYETRO MILER DOS S MACHADO	14
59	KAUÃ VIEGAS DE SOUZA	15
60	LUIZ GUILHERME VIEGAS DA C MAIA	15
61	MARLON DOS SANTOS BARBOSA	14
62	ARTHUR RODRIGUES CINQUINE	16

Nº	E. M. MARIA TEIXEIRA DE PAULA	LINHA
1	ANTÔNIO MARCOS PEREIRA DE CARVALHO	3
2	KAWÉ VICTOR PEREIRA DE CARVALHO	3
3	EMILLY VICTORIA BASILIO VIANA	8
4	JAMILY DOS SANTOS PIMENTEL	8
5	DAVI RODRIGO SILVA MARTINS	8
6	CLEIDSOM SAMUEL CALIXTO DE SOUZA	8
7	LAILA ALVARENGA GONÇALVES	8
8	NOEMY VITÓRIA RAMOS OLIVEIRA	8
9	ANA JÚLIA MARÇAL SOUZA	8
10	ANA GIULIA DA CRUZ DE CASTRO	8
11	GABRIEL JEFFERSON GOMES MENEZES	8

12	VALLENTINA LOURENÇO VASCONCELOS RODRIGUES	8
13	LEONI DE SOUZA BARROS	8
14	MATEUS DE SOUZA BARROS	9
15	LUCAS FELLIPE DE OLIVEIRA DOS SANTOS	8

Nº	E. M. MÔNICA DE ANDRADE RIBEIRO	LINHA
1	GUSTAVO JUNIOR FERREIRA DA SILVA	5
2	HADASSA BENJAMIN MEIRA	3
3	MANUELLA PORTO ALVES LONGOBUOCO	5

Nº	E. M. NADIR DA SILVA SALVADOR	LINHA
1	KAYK ALVES RAMOS	5

Nº	E. M. NILTON BALTHAZAR	LINHA
1	HELOUISE DA ROCHA SCHULZ	5
2	SARA ROBERTA BARBOSA DA SILVA	5
3	MANUELA LIPPE ALVES DE FRANÇA	5
4	ARTHUR DRUMOND RIOS	5
5	ERICK XAVIER MENDES DE OLIVEIRA	5
6	CAMILLA XAVIER MENDES DE OLIVEIRA	5
7	ENZO DANIEL GIL LIRA	3
8	GABRIEL MENDONÇA DO CANTO GOMES	5
9	ANA LUIZA ALMEIDA CAMPIDEL	4
10	JULIA VITÓRIA CARREGÃ DIAS	5
11	MARIA EDUARDA ARAÚJO SILVA	5
12	ARIANE ARAÚJO SILVA	5
13	NIKOLLE RODRIGUES AZEVEDO	3
14	MARIA EDUARDA CAMPIDEL COSTA LOPES	5
15	GUILHERME MERLIM REIS	5

Nº	E. M. ONDINA PINTO MARCONDES	LINHA
1	ANA VITÓRIA FERNANDES DOS SANTOS	5

Nº	E. M. PADRE JOSÉ DILSON DÓREA	LINHA
1	LUAN BARROSO PEREIRA VAZ	5
2	RYAN DE MENEZES DA SILVA	11
3	KAIO VICTOR ALVES RAMOS	5
4	RAFAELA SHAYLA XAVIER NETO	5

Nº	E. M. VEREADOR PEDRO MOREIRA DOS SANTOS	LINHA
1	ANA CLARA RODRIGUES CAETANO	6
2	MILENA PEREIRA GRATIVOL	6
3	GABRIELA ABREU FERREIRA	6
4	CAUÃ ARAUJO DOS SANTOS	6
5	ANA CLARA RIBEIRO PEREIRA GARCIA	6
6	LORRANY MELO ALVES	6
7	DIMITRI FERNANDES LUSSAC	6
8	DANIEL COSTA ALVES	6
9	JOÃO HENRIQUE ALVES FERREIRA	6
10	SOFIA D ALMEIDA DE PAULA	6
11	CAIO HENRRY SOUZA DE OLIVEIRA	6
12	LUIZ FELLIPE DE SOUZA MENDES	6
13	LUIZA HENRIQUES DA MATA	6
14	NICOLE RABELO DE ALMEIDA	6

Nº	E. M. ROCHA LEÃO	LINHA
1	YUDI DA SILVA NEVES	12
2	JOSIMARA NASCIMENTO SANTANA	12
3	MARIA EDUARDA BERRIEL CABRAL	12
4	MARIA EDUARDA DOS SANTOS SOARES	12
5	DAFNE ALMEIDA VIEIRA	12
6	LORHAN ALMEIDA VIEIRA	12
7	NATAN DUARTE DO ESPIRITO SANTO	12
8	LARISSA MOREIRA DE SOUZA	12
9	WANDO HENRIQUE DA SILVA CABRAL	12

Nº	E. M. PROFESSORA ROSÂNGELA DUARTE FARIA	LINHA
1	PIETRA DOS SANTOS PEREIRA PARANHOS	7
2	LUCAS NUNES GOMES DA SILVA	7
3	MARYA HIZABELLA PEREIRA OTAVIANO	4
4	THAINÁ CLAUDINO SILVA	7
5	ALICE GLÓRIA DA SILVA FONTOURA	7
6	FELIPE MONTEIRO BICUDO	7
7	SANTIAGO BATISTA BARRETO	7
8	BRYAN FILIPE DE CASTRO GOMES	7
9	GABRIELLA PRADO M. DE S. R. DO NASCIMENTO	7

10	DANIELLA PRADO M. DE S. R DO NASCIMENTO	7
11	JULIANE APARECIDA S LOPES DUTRA	7
12	ISAAC DE SOUZA NAVEGA	7
13	GUSTAVO THULER DE OLIVEIRA	7
14	ESTER FARIA DA CUNHA	7
15	SARAH VICTORIA GALDINO DA SILVA	7
16	GUSTAVO COSTA MARTINS	7
17	GABRIEL ALMEIDA WEBE	7
18	JÚLIO CÉSAR ALMEIDA WEBE	7
19	ANA CLARA SOARES DA SILVA	7

Nº	E. M. SEBASTIÃO LOUBACH	LINHA
1	GUILHERME SILVA GOMES	10
2	RUAN GOMES DA SILVA	10
3	YASMIM CARVALHO DIAS DOS SANTOS	10
4	HYHANNA DO NASCIMENTO AMPARO	10
5	BERNARDO FERREIRA TENORIO	9
6	LÚIZA VITÓRIA FERREIRA TENÓRIO	10
7	RAFAEL LUCAS RUFINO PEREIRA	10
8	DAFFINE DE LOURDES DA SILVA	10
9	ANDREA EDUARDA LOURENÇO SILVA	10
10	HEVILLIN PEREIRA DE OLIVEIRA	10
11	ALINE SOUZA MOTTA	10
12	JOÃO VITOR SARAIVA BERNARDES	9
13	FELIPE DE ALMEIDA PAIVA	10
14	ISAIAS MIGUEL DE ALMEIDA PAIVA	10
15	BRYAN DE AMIL GUIMARÃES	10
16	LARA DOS SANTOS OLEGÁRIO RAMOS	10
17	KETELIN LORRANY BARÃO SILVA	10
18	LORRANY NASCIMENTO DE ARAÚJO	10
19	LUCAS MARINS	10
20	MIRIÃ ALVES DE SOUZA	10
21	JOSÉ RAFAEL DOS SANTOS BATISTA	10
22	EMILLY SIQUEIRA DOS SANTOS	10
23	NYCOLAS FRAGOSO VENANCIO	10
24	JAYANE DA SILVA DE SOUZA	10
25	KAUÃ SANTOS RIBEIRO	10

26	SAMANTHA VITÓRIA SANTOS RIBEIRO	10
27	RUAN RIBEIRO MENDES PEREIRA	3
28	ARTUR FILIPE MENDES RIBEIRO	10
29	LYSLANNE RANGEL DA SILVA	10
30	KELLYTA RANGEL DA SILVA	10
31	YITALLO DA SILVA HENRIQUES	10
32	MATHEUS GUILHERME CARVALHO JORGE	10
33	CASSIANO RODRIGUES DA SILVA BASTOS	3
34	GABRIEL SILVA DOS SANTOS	10
35	GIOVANNA RODRIGUES FARIAS	10
36	VINICIUS ARAUJO RAIMUNDO	10
37	ANA CLARA DRUMONT	10
38	THAIS MARCILIO SOARES DOS SANTOS	10
39	JULIA GOMES CAVALCANTI PEÇANHA	10
40	CARLOS EDUARDO SANTIAGO VIEIRA	10
41	JULLYANA MARTINS CARDOSO	10
42	WEVERTON SOARES GOMES	10
43	KIARA SANCHES LOUREIRO P RODRIGUES	10
44	ELIANA DE JESUS BRAGA	10
45	FABIANO COLOIA LEMOS	10
46	LORRAN GOMES RODRIGUES	10
47	NICOLLY LEANDRO DE NEGREIROS	10
48	MAYARA PAZ FERNANDES DE OLIVEIRA	10
49	DANDARA PAZ FERNANDES DE OLIVEIRA	10
50	ANNA KAROLINY SALES CALDAS	10
51	VITORIA CARVALHO PEREIRA	10
52	CARLOS EDUARDO RANGEL DA CONCEIÇÃO	10
53	LETÍCIA ROSA MARTINS	10
54	SAMUEL ASAF DOS SANTOS RANGEL	10
55	ANA RITA DE JESUS MAGALHÃES	10
56	GABRIEL DA CRUZ CARDOSO	10
57	PEDRO MIGUEL CORRÊA G MARTINS	10
58	JOÃO MIGUEL DA SILVA BRAZ	10
59	PAULO ARTHUR PEREIRA CARVALHO	10
60	TAMARA MELLO GRAVITOL	10
61	CLEYTON EDUARDO PEREIRA DOS SANTOS	10



62	ANA CAROLINE CONCEIÇÃO COELHO	10
63	VITÓRIA COSTA RODRIGUES	10
64	DANIEL SOUZA DA MOTTA	10
65	GABRIELA SOARES DE SOUZA	10
66	JOSÉ APOLLO MARCELINO CORDEIRO DE MACÊDO	10
67	ISAQUE FARIAS DE ALMEIDA TELES	10
68	GUILHERME DA SILVEIRA GALLO	10
69	ANA LETICIA DE SOUZA	10
70	FERNANDA DE SOUZA CARVALHO	10
71	GEOVANA VITÓRIA DA SILVA FEIJÓ	10
72	GEOVANNA ALVARENGA GONÇALVES	10
73	ARTHUR AGOSTINI MARIANO	10
74	AGATHA DA CRUZ DE CASTRO	10
75	ANDRYELLE KAROLAYNE LOURENÇO DA SILVA	8
76	ELISA BRUNA DA SILVA PEREIRA	10
77	THAÍS DE ANDRADE DOS SANTOS	10
78	IVAN SIQUEIRA DOS SANTOS	10
79	CAUÃ RODRIGUES DOS SANTOS	10
80	VITOR HUGO MANHÃES CRISANTO GUEDES	10
81	MILENA HEMILI DOS SANTOS	10
82	KEMILY EVELIN DOS SANTOS	10
83	ANALY ANDRADE DO NASCIMENTO	10
84	LETÍCIA VIANA SOARES	4
85	KAIO RAIMUNDO DOS SANTOS	10
86	NICOLE LUIZ CUPERTINO	10
87	DAVI DIAS VIEIRA DA COSTA	10
88	DAVI DA CUNHA CORDEIRO	10
89	CAUANE VITÓRIA DOS SANTOS PEDRO	10
90	JÚLLIA PIERUCCINI BARBOSA DE OLIVEIRA	10
91	YASMIN RIBEIRO ALVES CUNHA	10
92	SAMUEL RIBEIRO ALVES CUNHA	10
93	ALEFY LOPES DE JESUS	10
94	KAIO PAZ DE SOUZA COSTA	10
95	ANA LUIZA PAZ DE SOUZA VALADARES	10
Nº	E. M. SIMAR MACHADO SODRÉ	LINHA
1	MARINA NELY MEIRELES FRANCO VENEZIA	11

2	MARIANE NELLY MEIRELES FRANCO VENEZIA	11
3	JOSÉ LUCAS LIMA DE FREITAS	11
4	EMANUELLE INVENCIO DOS SANTOS	11
5	GEOVANA CORREA DIAS	5
6	MILENA DOS SANTOS	5
7	ANNA ALICIA BARCELOS CARDOSO	5
8	LUCAS MATEUS DE MENEZES DA SILVA	11

Nº	E. M. TRINDADE	LINHA
1	DAVI LUIZ DOS SANTOS SOUZA	17
2	JOÃO VICTOR OLIVEIRA DA SILVA	17
3	PIETRO BARCELOS DA CRUZ	17
4	CRISTIAN PORTELA DA COSTA	17
5	EMANUELE TAVARES NOGUEIRA	17
6	YSABELLY VICTORYA BARCELOS DE JESUS	17
7	SABRINA SILVA SANTOS	13
8	LORENNA RODRIGUES BARCELOS	17
9	LORENA LOPES CACILERI	17
10	BRYAN CANTELMO LIRIO RAMOS	17
11	ANA CAROLINA SCHOTT VALERIO	17
12	AGHATTA CARDINOT SCHOTT	17
13	JHENNYFER ARAUJO HENRIQUES	17
14	EVELIN FRAZÃO DE ARANTE	17
15	LETHICIA GOMES DE OLIVEIRA	17
16	CRISTIANO EMANUEL ANDRADE SILVA	17
17	LUIS FERNANDO R DOS SANTOS	17
18	CALEBE HENRIQUE P NOGUEIRA ROCHA	14
19	LORENZO FERREIRA DE MELO COSTA	17
20	ALAN LEANDRO FERREIRA	17
21	BENJAMIN BRANDÃO ALVES LIMA	17
22	KLAUS GAMA DA SILVA	17
23	ÁLEFE DE OLIVEIRA MACHADO	14
24	NERISSA BEATRIZ DE OLIVEIRA MACHADO	14
25	SOPHIA RATTES VIANA	14
26	HELENA GARBELINI AZEVEDO	17
27	NATHAN RIBEIRO DE OLIVEIRA	17
28	ANALICE GONÇALVES RANGEL	17

29	ANA JULLYA PORFIRIO DE CARVALHO	13
30	JOÃO MARCOS SOUZA GOMES	17
31	JOSÉ KAUAN GOMES BARBOSA	14
32	IZABELA SANTIAGO DE SOUZA	17
33	EVELLEN DE SOUZA BARCELOS PONTE	17
34	MIRELLY FERREIRA RODRIGUES	17
35	MARIA JULIA FARIA DOS SANTOS	14
36	MARIA LUIZA FARIA DOS SANTOS	14
37	PYETRO HAUBERT DA CONCEIÇÃO	14
38	LUAN GUILHERME SANTOS DE LIRA	14
39	ARTHUR PIETRO SILVA MALVINO	17
40	DAVI LORENZO DE OLIVEIRA COSTA	17
41	ANNA LAURA AZEVEDO DA SILVA	17
42	GABRIELLA DA SILVA LIMA	17
43	MATIAS RIBEIRO BARRETO	17

CAMPANHA DE  
**VACINAÇÃO CONTRA A  
COVID-19**

## INFORME SAÚDE

### REPESCAAGEM 2ª DOSE JANSSEN 03/02/2022 - IATE CLUBE

Atualmente, o Ministério da Saúde não tem fornecido a vacina Janssen aos estados e municípios e, considerando se tratar de uma vacina com validade de horas após aberta, quando o cidadão não comparece no seu dia agendado, doses podem ser perdidas.

Pare evitar perdas das doses e atender às pessoas que perderam o dia agendado de segunda dose, estamos convocando os cidadãos que ainda não receberam a sua segunda dose de Janssen a comparecer ao Iate Clube Rio das Ostras para completar o seu esquema no dia 03/02.

Após esta data disponível, a repescagem com o imunizante Janssen não será fornecida diariamente, necessitando que a pessoa entre em contato com a Divisão de Imunização pelo telefone 22 2771-5971 ou pelo e-mail [imunizacao.ro@gmail.com](mailto:imunizacao.ro@gmail.com) ou um polo de vacinação para ser orientado sobre o dia disponível e local para aplicação.



# SECRETARIA DE TRANSPORTES PÚBLICOS, ACESSIBILIDADE E MOBILIDADE URBANA

**DETERMINAÇÃO Nº 003/2022**

A Secretaria Municipal de Transportes Públicos, Acessibilidade e Mobilidade Urbana vem por meio deste,

**Considerando** o disposto no inciso IV, do parágrafo 5º do Art. 55 da Lei 2076/2018 que tem a seguinte redação:

**“Art. 55. As transgressões aos deveres previstos nesta Lei e nos demais regulamentos editados pela Secretaria de Transportes Públicos, Acessibilidade e Mobilidade Urbana - SECTAN sujeitarão os infratores às seguintes penas:**

☹ - (...);  
☹☹ - **Suspensão**;  
(...);

**§ 5º - A pena de suspensão do registro do permissionário, concessionário ou seus auxiliares será aplicada pelo prazo de 30 (trinta) dias, sem prejuízo da multa aplicada, nos seguintes casos:**

**I – Portar-se de forma inconveniente ou com falta de urbanidade ... ;**

(...);

**IV - Não acatar as determinações emanadas pela Secretaria Municipal de Transportes Públicos, Acessibilidade e Mobilidade Urbana.”**

**Considerando** que o Sr. **MARCOS SILAS NASCIMENTO RIBEIRO DA CRUZ** permissionário do STU nº 114/06 cadastrado no Sistema de Transporte Urbano do Município de Rio das Ostras, estava conduzindo veículo que não se encontrava cadastrado em sua permissão;

**Considerando** que segundo relatório encaminhado pelos Fiscais de Transporte em folha 05, o referido permissionário, quando solicitada a parada, evadiu-se do local;

**Considerando** que foi respeitado o princípio do contraditório e da ampla defesa, em folha 09.

Após analisar o disposto no p. p. determino a suspensão de **30 (trinta) dias**, do condutor supracitado, em conformidade com a Lei 2076/2018, a contar da data de Publicação em jornal Oficial

A referida suspensão se dá em razão do disposto no presente processo.

**Paulo César Viana**  
Secretário Municipal de Transportes Públicos,  
Acessibilidade e Mobilidade Urbana  
Mat. 2218-7



## ADMINISTRAÇÃO VINCULADA

**OSTRASPREV – RIO DAS OSTRAS PREVIDÊNCIA**

**PORTARIA Nº 002/2022**

Designação para Função Gratificada

O PRESIDENTE DO OSTRASPREV – RIO DAS OSTRAS PREVIDÊNCIA, Estado do Rio de Janeiro, no uso de suas atribuições legais e de acordo com a Lei n.º 957/2005,

**RESOLVE:**

Art. 1º - **DESIGNAR**, a partir de 01/02/2022, o servidor **GEOVANES LOPES BARRETO**, matrícula nº 126-0, para desempenhar a Função Gratificada de **Encarregado**, simbologia **FG3**, com lotação no OstrasPrev.

Art. 2º - Esta Portaria entra em vigor na data de sua publicação.

Rio das Ostras, 25 de janeiro de 2022.

**MARCO ANTÔNIO MIRANDA FERREIRA**  
Presidente

**PORTARIA Nº 003/2022**

REVOGA PORTARIA

O PRESIDENTE DO OSTRASPREV – RIO DAS OSTRAS PREVIDÊNCIA, Estado do Rio de Janeiro, no uso de suas atribuições legais e de acordo com a Lei n.º 957/2005,

**RESOLVE:**

Art. 1º - **REVOGAR** a Portaria nº 001/2022, publicada no Jornal nº 1412 de 21 de janeiro de 2022.

Art. 2º - Esta Portaria entra em vigor na data de sua publicação.

Rio das Ostras, 27 de janeiro de 2022.

**MARCO ANTÔNIO MIRANDA FERREIRA**  
Presidente

**PORTARIA Nº 004/2022**

Nomeação de Cargo em Comissão

O PRESIDENTE DO OSTRASPREV – RIO DAS OSTRAS PREVIDÊNCIA, Estado do Rio de Janeiro, no uso de suas atribuições legais e de acordo com a Lei n.º 957/2005,

**RESOLVE:**

Art. 1º - **NOMEAR**, a partir de 01/02/2022, os cidadãos relacionados no Anexo I desta Portaria, para exercer os Cargos em Comissão ali mencionados, com lotação no OstrasPrev.

Art. 2º - Esta Portaria entra em vigor na data de sua publicação.

**ANEXO I DA PORTARIA Nº 004/2022  
(NOMEAÇÃO)**

NOME	CPF	CARGO	SIMBOLOGIA
Alessandra Pereira Batalha	141.585.197-21	Assistente III	CC4
Amanda Silva Bezerra	194.050.037-04	Assistente III	CC4
Marcio Luiz Bravo de Oliveira e Silva	276.710.707-34	Assistente I	CC2
Mary Hellen Silva Oliveira	163.542.807-62	Auxiliar Técnico	CC5

Rio das Ostras, 28 de janeiro de 2022.

**MARCO ANTÔNIO MIRANDA FERREIRA**  
Presidente

**CONVOCAÇÃO PARA RECADASTRAMENTO ANUAL  
OSTRASPREV – RIO DAS OSTRAS PREVIDÊNCIA  
FEVEREIRO/2022**

O **OstrasPrev – Rio das Ostras Previdência**, convoca os aposentados e pensionistas, aniversariantes no mês de **FEVEREIRO**, para efetuar o **recadastramento anual obrigatório**, nos termos da Lei nº 1585/2011.

Para sua realização o aposentado, pensionista ou responsável legal deverá comparecer a nossa sede localizada na Rua Rio Grande do Sul, nº 129, bairro Extensão do Bosque, na cidade de Rio das Ostras/RJ, em qualquer data do mês de referência, de segunda a sexta das 08h às 17h (exceto nos períodos em que houver feriado ou ponto facultativo, favor nos consultar com antecedência pelos telefones (22) 2764-1310, 2764-1198, 2764-7436 ou pelo e-mail [ostrasprev@ostrasprev.rj.gov.br](mailto:ostrasprev@ostrasprev.rj.gov.br)).

Informamos que, caso o recadastramento não seja realizado até o dia **28/02/2022**, o beneficiário terá o pagamento do seu benefício suspenso, a partir do mês subsequente, conforme art. 1º, parágrafo único da referida lei.

**APOSENTADOS**

Ana Maria Campos Louro  
Ana Neri Felipe Cotrim dos Santos  
Angela Maria Rodrigues  
Antonio Teixeira de Carvalho  
Atelina dos Santos Pereira  
Bárbara Paula Viana  
Cláudia Márcia Fátima Firmo  
Clemilda Gomes de Souza  
Denise Costa  
Doris Yane Vitorio de Castro  
Dulce Regina Tâmega da Silva Abreu Moreira  
Edineia da Costa Santos  
Elizabeth Ferreira  
Emanuel de Oliveira Sant'Ana  
Eunice Pereira de Lima  
Geraldina das Graças Rosa  
Gilda Guedes Caetano  
Iris Pereira Araujo  
Janete de Souza Mendes  
Jocelia Pereira Patricio  
Josiete Nascimento Pinto  
Katia Regina Silva Peixoto  
Leda Machado Pires da Silva  
Lia Marcia de Souza dos Santos  
Lúcia Helena de Souza Pedroza  
Luiz Guilherme Barros Ramos Filho  
Maila dos Santos Lima  
Mara Sueli da Glória Leal  
Marcia Cristina Alves dos Santos  
Marcia de Fatima Schimidt  
Maria da Conceição Teixeira  
Maria da Glória de Souza Machado  
Maria do Carmo Velberto  
Maria Irene da Silva Peixoto  
Maria Madalena Barreto de Oliveira  
Marilete Mendes  
Marisa Benthier Rodrigues  
Marlene Vieira dos Santos  
Mary Neiva da Silva Lemos  
Monica de Mello Mattos  
Neide Ledugéria de Sant'Anna Barbosa  
Neusa Ferreira de Sousa  
Nilda Moreira Barreto  
Paula Duarte Vianna  
Patricia Mesquita dos Santos  
Patricia Ribeiro de Lima  
Raimundo Lustosa de Souza  
Regina Cordeiro Constantino da Silva  
Rosemere Pinheiro Vieira Pinto

Santana Conceição Ferreira Andrade  
Sérgio Rodrigues de Oliveira  
Silvani Martins Gonçalves da Silva  
Silvania Joaquim Xavier da Silva  
Solange Gomes da Silva  
Sonia Maria Santos de Souza  
Tania Maria Ricardo  
Tereza Cristina dos Santos  
Terezinha Marins de Brito  
Walter Justo  
Zelita de Souza de Oliveira

#### PENSIONISTAS

Amanda Araujo Marchon (Responsável: Patricia Portela Araujo Marchon)  
Arthur da Silva Miranda Moreira  
Cláudia Regina Milesi Valeri de Kibaltchich  
Fabiana Pereira Martins Gomes  
Guilherme Duarte Aleixo dos Santos  
Heloisa Martins Gomes (Responsável: Fabiana Pereira Martins Gomes)  
Lucas Martins Carvalho Gomes (Responsável: Paulo Fernando Carvalho Gomes)  
Maria da Conceição Barbosa de Paula  
Tania Regina Lebre de Oliveira  
Yzabelly Panisset de Assis (Responsável: Vanderleia da Silva Panisset Peres)

Rio das Ostras, 28 de janeiro de 2022.

Marco Antonio Miranda Ferreira  
Presidente

CAMPANHA DE  
**VACINAÇÃO CONTRA A  
COVID-19**

## INFORME SAÚDE

### REPESCAGEM 2ª DOSE CORONAVAC 01/02/2022 - IATE CLUBE

Atualmente, o Ministério da Saúde não tem fornecido a vacina Coronavac aos estados e municípios e, considerando se tratar de uma vacina com validade de horas após aberta, quando o cidadão não comparece no seu dia agendado, doses podem ser perdidas.

Pare evitar perdas das doses e atender às pessoas que perderam o dia agendado de segunda dose, estamos convocando os cidadãos que ainda não receberam a sua segunda dose de Coronavac a comparecer ao Iate Clube Rio das Ostras para completar o seu esquema no dia 01/02.

Após esta data disponível, a repescagem com o imunizante Coronavac não será fornecida diariamente, necessitando que a pessoa entre em contato com a Divisão de Imunização pelo telefone 22 2771-5971 ou pelo e-mail imunizacao.ro@gmail.com ou um polo de vacinação para ser orientado sobre o dia disponível e local para aplicação.



**RIO DAS OSTRAS MAIS FELIZ, MAIS CUIDADA, SEGURA,  
COM MAIS EDUCAÇÃO, SAÚDE E CULTURA!**

**IPITU**

Pagando em dia, seu imposto  
volta em benefícios.

**2022**

*Você faz acontecer!*

**Cota Única**

**08%**

de **DESCONTO**

**28  
FEV**

CALENDÁRIO COMPLETO E GUIA DO IPTU  
[www.riodasostras.rj.gov.br/iptu](http://www.riodasostras.rj.gov.br/iptu)

